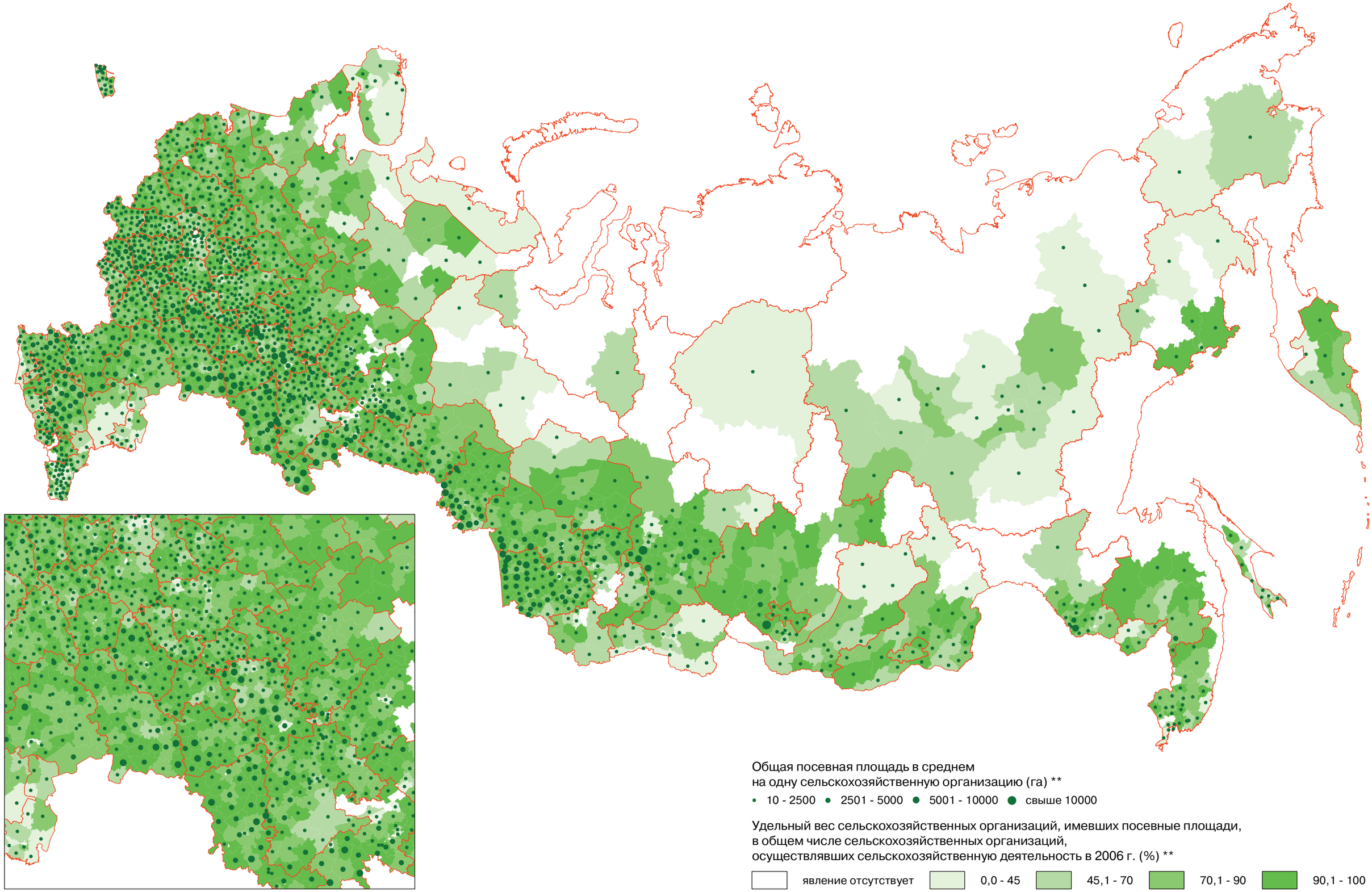ОБЩАЯ ПОСЕВНАЯ ПЛОЩАДЬ ПОД УРОЖАЙ 2006 г. В СРЕДНЕМ НА ОДНУ СЕЛЬСКОХОЗЯЙСТВЕННУЮ ОРГАНИЗАЦИЮ