



ФЕДЕРАЛЬНАЯ СЛУЖБА ГОСУДАРСТВЕННОЙ СТАТИСТИКИ

ИНВЕСТИЦИИ В РОССИИ

ОФИЦИАЛЬНОЕ ИЗДАНИЕ

2017

**ФЕДЕРАЛЬНАЯ СЛУЖБА ГОСУДАРСТВЕННОЙ СТАТИСТИКИ
(Росстат)**

ИНВЕСТИЦИИ В РОССИИ 2017

Статистический сборник

**Москва
2017**

УДК 31:336(470)
ББК 65.051.5(2Рос)
И58

Редакционная коллегия:

А.Л. Кевеш - Председатель редакционной коллегии

**И.В. Безрукавая, В.А. Бессонов, Н.А. Власенко, И.А. Кириченко,
Ю.Н. Некрестьянова, Н.И. Потявина, Г.Н. Ромашкина,
Т.Н. Савостьянова, В.Е. Струкова, М.В. Хайретдинов**

И58 Инвестиции в России. 2017: Стат.сб./ Росстат. - М., 2017. – 188 с.

ISBN 978-5-89476-439-9

В сборнике публикуются данные, отражающие условия и результаты инвестиционной деятельности хозяйствующих субъектов экономики России. Приводятся структурные характеристики инвестиций в основной капитал по источникам финансирования, направлениям использования, формам собственности, видам экономической деятельности, видам приобретаемых активов, территориальному распределению.

Для высшего управленческого персонала, руководителей и работников предприятий и организаций, научных, предпринимательских и банковских кругов, профессорско-преподавательского состава, аспирантов и студентов экономических вузов, других заинтересованных пользователей.

УДК 31:336(470)
ББК 65.051.5(2Рос)

ISBN 978-5-89476-439-9

© Федеральная служба
государственной
статистики, 2017

E-mail: stat@gks.ru
<http://www.gks.ru>

ПРЕДИСЛОВИЕ

Настоящий сборник «Инвестиции в России» является официальным статистическим изданием Федеральной службы государственной статистики, выпускается с 2001 г. с периодичностью один раз в два года.

Издание подготовлено на основе данных, полученных органами государственной статистики от предприятий и организаций путем проведения сплошных и выборочных статистических наблюдений и конъюнктурных обследований.

В сборнике приведены статистические материалы, характеризующие условия и результаты инвестиционной деятельности организаций в 2016 году в сравнении с рядом предшествующих лет.

Представлена информация об уставном капитале, наличии, состоянии и амортизации основных средств, финансовом состоянии организаций. Приведены сведения о валовом накоплении, в том числе валовом накоплении основного капитала, об объеме, динамике и структуре инвестиций в основной капитал, вводе в действие зданий и производственных мощностей, жилья и объектов социально-культурного назначения, использовании государственных капитальных вложений по отдельным направлениям и целевым программам.

В сборнике отражены сведения об уровне и динамике цен в сфере инвестиционной деятельности.

По основным показателям информация представлена в разрезе видов экономической деятельности.

Данные в сборнике приводятся в целом по Российской Федерации, а также в качестве справочной информации включены показатели, характеризующие строительную и инвестиционную деятельность в ряде стран мира.

Сведения по итогам годовых разработок за 2015 год в отдельных таблицах уточнены по сравнению с опубликованными ранее. Данные за 2016 г. в ряде случаев являются предварительными.

С 2015 г. статистический сборник «Инвестиции в России» публикуется только в электронном виде для размещения на официальном Интернет-портале Росстата (<http://www.gks.ru>) в рубрике «Официальная статистика» в подразделе «Публикации».

Статистическая информация в разрезе субъектов Российской Федерации выделена в отдельное электронное приложение.

ОТВЕТСТВЕННЫЕ ЗА РАЗДЕЛЫ СБОРНИКА

		Телефоны
Основные показатели инвестиционной деятельности	Н.А. Власенко	(495) 607-4780
	С.Р. Левит	607-4661
	Г.Н. Ромашкина	607-4262
Инвестиции в нефинансовые активы, инвестиции в основной капитал	И.В. Безрукавая	607-2191
	Т.Н. Савостьянова	607-3030
Финансовые вложения организаций	Н.И. Потявина	632-9181
Финансовый рынок	Л.Н. Кобринская	607-4447
Материально-вещественные и финансовые ресурсы организаций для инвестиционной деятельности	Н.И. Потявина	632-9181
	М.Ю. Гордонов	607-4906
	В.В. Федосеева	607-2427
Уровень и динамика цен в сфере инвестиционной деятельности	М.А. Рязанова	607-3075
Результаты инвестиционной деятельности	С.Р. Левит	607-4661
	Е.Е. Дехтяр	607-2415
	М.Ю. Гордонов	607-4906
	Н.И. Потявина	632-9181
Международные сравнения	Г.А. Любова	607-2481

СОКРАЩЕНИЯ

тыс.	- тысяча	т	- тонна
млн.	- миллион	кВт	- киловатт
млрд.	- миллиард	кВт·ч	- киловатт-час
трлн.	- триллион	коп.	- копейка
м	- метр	руб.	- рубль
м ²	- квадратный метр	долл.	- доллар
м ³	- кубический метр	г.	- год
км	- километр	шт.	- штука
г	- грамм	га	- гектар
кг	- килограмм	р.	- раз

В сборнике приняты условные обозначения:

- явление отсутствует;
- ... данных не имеется;
- 0,0 значение показателя меньше единицы измерения.

В отдельных случаях незначительные расхождения между итогом и суммой слагаемых объясняются округлением данных.

Значения стоимостных показателей начиная с 1998 г. приведены с учетом изменения нарицательной стоимости российских денежных знаков (уменьшение в 1000 раз) и в масштабе цен, действующем с 1 января 1998 г., за остальные годы – в нарицательной стоимости денежных знаков соответствующих лет.

СОДЕРЖАНИЕ

Предисловие.....	3
1. ОСНОВНЫЕ ПОКАЗАТЕЛИ ИНВЕСТИЦИОННОЙ ДЕЯТЕЛЬНОСТИ	
Сводные характеристики условий и результатов инвестиционной деятельности	
1.1. Основные макроэкономические показатели.....	11
1.2. Динамика прямых инвестиций Российской Федерации.....	13
1.3. Общие показатели, характеризующие склонность к инвестированию (график).....	14
1.4. Показатели, характеризующие финансовые условия инвестиционной деятельности.....	15
Инвестиционные ресурсы	
1.5. Общие показатели, характеризующие источники средств для инвестиций. .	15
1.6. Структура инвестиционных ресурсов по институциональным секторам	16
1.7. Ресурсный потенциал для инвестиционной деятельности	16
1.8. Основные показатели вида экономической деятельности «Строительство»	18
1.9. Индекс предпринимательской уверенности в строительстве (график).....	19
1.10. Факторы, ограничивающие производственную деятельность строительных организаций (диаграмма)	20
1.11. Производство отдельных видов продукции для строительства	20
1.12. Производство отдельных видов продукции инвестиционного назначения....	22
1.13. Внешняя торговля Российской Федерации товарами инвестиционного назначения	24
1.14. Основные социально-экономические показатели по видам экономической деятельности	28
Методологические пояснения	32
2. ИНВЕСТИЦИИ В НЕФИНАНСОВЫЕ АКТИВЫ, ИНВЕСТИЦИИ В ОСНОВНОЙ КАПИТАЛ	
2.1. Структура инвестиций в нефинансовые активы.....	37
2.2. Инвестиции в основной капитал	37
2.3. Видовая структура инвестиций в основной капитал	38
2.4. Инвестиции в объекты интеллектуальной собственности.....	38
2.5. Направления инвестиций в основной капитал	39
2.6. Структура инвестиций в основной капитал по направлениям	39
2.7. Инвестиции в основной капитал по источникам финансирования	40
2.8. Инвестиции в основной капитал по формам собственности.....	42
2.9. Распределение субъектов Российской Федерации по уровню инвестиционной активности в 2016 г.....	43
2.10. Инвестиции в основной капитал, направленные на охрану окружающей среды и рациональное использование природных ресурсов.....	44
2.11. Распределение инвестиций в основной капитал, направленных на охрану окружающей среды и рациональное использование природных ресурсов, по источникам финансирования (диаграмма)	44



**Инвестиции в основной капитал
по видам экономической деятельности**

2.12. Инвестиции в основной капитал по видам экономической деятельности	45
2.13. Индексы физического объема инвестиций в основной капитал по видам экономической деятельности	48
2.14. Инвестиции в основной капитал по видам экономической деятельности и источникам финансирования	50
2.15. Структура инвестиций в основной капитал по видам экономической деятельности и источникам финансирования	54
2.16. Инвестиции в основной капитал по видам экономической деятельности и формам собственности	58
2.17. Структура инвестиций в основной капитал по видам экономической деятельности и формам собственности	62

Деятельность организаций в сфере финансового лизинга

2.18. Общая стоимость договоров финансового лизинга, заключенных организациями, осуществляющими деятельность в сфере финансового лизинга	66
2.19. Распределение заключенных договоров финансового лизинга по типам лизинговых компаний	67
2.20. Средний срок действия договоров финансового лизинга	67
2.21. Распределение договоров финансового лизинга по продолжительности действия	68
2.22. Структура договоров финансового лизинга машин и оборудования по видам экономической деятельности основных его потребителей	69
2.23. Число организаций, осуществляющих деятельность в сфере финансового лизинга	69
2.24. Средний срок работы организаций на рынке лизинговых услуг в 2016 г.	70
2.25. Распределение организаций, осуществлявших деятельность в сфере финансового лизинга, по продолжительности работы на рынке лизинговых услуг в 2016 г.	70
2.26. Факторы, отрицательно влияющие на деятельность организаций в сфере финансового лизинга (диаграмма)	71

Развитие вторичного рынка основного капитала

2.27. Затраты на приобретение основных средств, бывших в употреблении у других юридических и физических лиц, и объектов незавершенного строительства	72
2.28. Продажа основных средств, бывших в употреблении у организаций, и объектов незавершенного строительства	72

**Результаты выборочных обследований
инвестиционной активности организаций**

2.29. Распределение организаций по оценке целей инвестирования в основной капитал (диаграмма)	73
---	----



2.30. Распределение организаций отдельных видов экономической деятельности по оценке использования инвестиций в основной капитал в 2016 г. (диаграмма)	74
2.31. Распределение организаций по оценке факторов, ограничивающих инвестиционную деятельность	75
2.32. Распределение организаций по оценке возраста основных средств в 2016 г. (диаграмма)	75
2.33. Распределение организаций по оценке причин выбытия основных средств	76
2.34. Распределение организаций по оценке состава введенных в действие и приобретенных основных средств	76
2.35. Распределение организаций по видам введенных в действие и приобретенных основных средств в 2016 г.	77
Методологические пояснения	78
3. ФИНАНСОВЫЕ ВЛОЖЕНИЯ ОРГАНИЗАЦИЙ	
3.1. Финансовые вложения организаций	81
3.2. Структура долгосрочных и краткосрочных финансовых вложений в 2016 г. ...	81
3.3. Структура финансовых вложений в 2016 г. (диаграмма)	82
3.4. Финансовые вложения организаций по видам экономической деятельности	82
Методологические пояснения	89
4. ФИНАНСОВЫЙ РЫНОК	
4.1. Ставка рефинансирования	90
4.2. Вклады (депозиты), кредиты и прочие привлеченные кредитными организациями средства	92
4.3. Средневзвешенные процентные ставки по привлеченным вкладам (депозитам)	93
4.4. Кредиты, депозиты и прочие размещенные средства, предоставленные организациям, физическим лицам и кредитным организациям	94
4.5. Средневзвешенные процентные ставки по предоставленным кредитам	95
4.6. Жилищные кредиты, предоставленные физическим лицам	96
4.7. Задолженность по жилищным кредитам, предоставленным физическим лицам	96
4.8. Основные показатели рынка государственных ценных бумаг (ГКО-ОФЗ)...	97
Методологические пояснения	98

5. МАТЕРИАЛЬНО-ВЕЩЕСТВЕННЫЕ И ФИНАНСОВЫЕ РЕСУРСЫ ОРГАНИЗАЦИЙ ДЛЯ ИНВЕСТИЦИОННОЙ ДЕЯТЕЛЬНОСТИ

5.1. Уставный капитал (фонд) организаций (юридических лиц) по Российской Федерации в разрезе акционеров (учредителей)	101
5.2. Распределение уставного капитала (фонда) организаций (юридических лиц) между акционерами (учредителями) по видам экономической деятельности	102
5.3. Наличие и состояние основных фондов	108
5.4. Основные фонды по видам экономической деятельности	109
5.5. Наличие основных фондов коммерческих организаций по видам экономической деятельности	110
5.6. Видовая структура основных фондов коммерческих организаций по видам экономической деятельности на конец 2016 г.	112
5.7. Степень износа основных фондов коммерческих организаций по видам экономической деятельности	114
5.8. Удельный вес полностью изношенных основных фондов коммерческих организаций по видам экономической деятельности	116
5.9. Основные показатели финансового состояния организаций по формам собственности	118
5.10. Сальдированный финансовый результат (прибыль минус убыток) организаций по видам экономической деятельности	119
5.11. Удельный вес прибыльных организаций по видам экономической деятельности	121
5.12. Сумма прибыли организаций по видам экономической деятельности	124
5.13. Удельный вес убыточных организаций по видам экономической деятельности	127
5.14. Сумма убытка организаций по видам экономической деятельности	128
5.15. Рентабельность проданных товаров, продукции (работ, услуг) организаций по видам экономической деятельности	130
5.16. Сумма полученных организациями дивидендов, процентов по ценным бумагам по видам экономической деятельности	131
5.17. Амортизация основных фондов коммерческих организаций по видам экономической деятельности	133
Методологические пояснения	135

6. УРОВЕНЬ И ДИНАМИКА ЦЕН В СФЕРЕ ИНВЕСТИЦИОННОЙ ДЕЯТЕЛЬНОСТИ

6.1. Индексы цен в отдельных секторах экономики	137
6.2. Индексы цен на продукцию (затраты, услуги) инвестиционного назначения по видам экономической деятельности	137
6.3. Средние цены на основные виды материалов, деталей и конструкций, приобретенных строительными организациями	140



6.4. Индексы цен на основные виды материалов, деталей и конструкций, приобретенных строительными организациями	141
6.5. Средние цены производителей на отдельные виды товаров	142
6.6. Индексы цен производителей на отдельные виды товаров	147
6.7. Средние цены и индексы цен на первичном и вторичном рынках жилья Методологические пояснения	151 151

7. РЕЗУЛЬТАТЫ ИНВЕСТИЦИОННОЙ ДЕЯТЕЛЬНОСТИ

7.1. Основные показатели, характеризующие результаты инвестиционной деятельности	153
7.2. Структура валового накопления основного капитала по институциональным секторам (диаграмма).....	154
7.3. Доходность финансовых вложений организаций по видам экономической деятельности.....	155

Ввод в действие основных фондов

7.4. Ввод в действие основных фондов по видам экономической деятельности	157
7.5. Коэффициенты обновления и выбытия основных фондов по видам экономической деятельности	158
7.6. Ввод в действие основных фондов коммерческими организациями по видам экономической деятельности	159
7.7. Индексы изменения фондовооруженности и фондоотдачи по видам экономической деятельности.....	161

Ввод в действие зданий и производственных мощностей

7.8. Ввод в действие зданий.....	162
7.9. Структура введенных в действие зданий нежилого назначения (диаграмма).....	162
7.10. Ввод в действие производственных мощностей	163
7.11. Ввод в действие производственных мощностей за счет строительства.....	166
7.12. Число зданий и сооружений, находящихся в незавершенном строительстве.....	169

Ввод в действие жилых домов

7.13. Ввод в действие жилых домов	170
7.14. Индексы ввода в действие жилых домов (диаграмма)	170
7.15. Число построенных квартир и их средний размер	171
7.16. Жилые дома, находящиеся в незавершенном строительстве.....	171
7.17. Ввод в действие жилых домов за счет реконструкции.....	171

Строительство объектов социально-культурной сферы

7.18. Ввод в действие мощностей и объектов социально-культурной сферы	172
7.19. Ввод в действие мощностей и объектов социально-культурной сферы за счет реконструкции	173



Выполнение отдельных федеральных целевых программ

7.20. Инвестиции в основной капитал по отдельным федеральным целевым программам в 2016 г.	174
7.21. Объекты, предусмотренные федеральной адресной инвестиционной программой на 2016 г.	177
Методологические пояснения	178

8. МЕЖДУНАРОДНЫЕ СРАВНЕНИЯ

8.1. Международная инвестиционная позиция отдельных стран в 2015 г.	180
8.2. Динамика валового накопления основного капитала отдельных стран	182
8.3. Удельный вес затрат на жилищное строительство в общем объеме валового накопления основного капитала отдельных стран.....	182
8.4. Индексы физического объема валового накопления основного капитала стран региона ОЭСР-Евростата-СНГ на душу населения за 2014 г.	183
8.5. Паритеты покупательной способности валового накопления основного капитала стран региона ОЭСР-Евростата-СНГ за 2014 г.	184
8.6. Сопоставимый уровень цен валового накопления основного капитала стран региона ОЭСР-Евростата-СНГ за 2014 г.	185
8.7. Индексы физического объема инвестиций в основной капитал стран СНГ.....	187
Методологические пояснения	187



1. ОСНОВНЫЕ ПОКАЗАТЕЛИ ИНВЕСТИЦИОННОЙ ДЕЯТЕЛЬНОСТИ

СВОДНЫЕ ХАРАКТЕРИСТИКИ УСЛОВИЙ И РЕЗУЛЬТАТОВ ИНВЕСТИЦИОННОЙ ДЕЯТЕЛЬНОСТИ

1.1. ОСНОВНЫЕ МАКРОЭКОНОМИЧЕСКИЕ ПОКАЗАТЕЛИ

	2010	2011	2012	2013	2014	2015	2016
Валовой внутренний продукт ¹⁾ :							
млрд. руб.		60282,5	68163,9	73133,9	79199,7	83232,6	86043,6
на душу населения ²⁾ , тыс. руб.		421,7	476,0	509,7	542,1	568,5	586,6
в процентах к предыдущему году (в постоянных ценах)		104,3	103,7	101,8	100,7	97,2	99,8
Валовое накопление ^{1),3)} :							
млрд. руб.		14735,9	16730,2	16915,8	17614,6	18622,1	20132,1
в процентах к предыдущему году (в постоянных ценах)			104,4	94,4	93,9	86,6	101,5
Инвестиции в основной капитал:							
млрд. руб.	9152,1	11035,7	12586,1	13450,2	13902,6	13897,2	14639,8
на душу населения ²⁾ , тыс. руб.	64,1	77,2	87,9	93,7	95,2	94,9	99,8
в процентах к предыдущему году (в сопоставимых ценах)	106,3	110,8	106,8	100,8	98,5 ⁴⁾	89,9	99,1
в процентах к валовому внутреннему продукту ¹⁾		20,7	20,9	21,2	20,5	19,6	20,4
Финансовые вложения организаций, не относящихся к субъектам малого предпринимательства:							
млрд. руб.	41274,8	66634,0	67724,8	72888,5	78604,4 ⁵⁾	127113,6	136718,9
удельный вес долгосрочных финансовых вложений в общем объеме финансовых вложений, процентов	11,9	10,8	10,4	13,0	12,5 ⁵⁾	10,9	11,3
Степень износа основных фондов (на конец года), процентов	47,1	47,9	47,7	48,2	49,4	47,7	48,1
Ввод в действие основных фондов:							
млрд. руб.	6275,9	8813,3	10338,5	11160,5	10887,9	10721,1	13256,3
в процентах к предыдущему году (в постоянных ценах)	93,4	129,0	108,7	101,0	97,0 ⁴⁾	94,5	117,7



1. ОСНОВНЫЕ ПОКАЗАТЕЛИ ИНВЕСТИЦИОННОЙ ДЕЯТЕЛЬНОСТИ

Продолжение табл. 1.1

	2010	2011	2012	2013	2014	2015	2016
Коэффициент обновления основных фондов (в постоянных ценах), процентов	3,7	4,6	4,8	4,6	4,3 ⁵⁾	3,9	3,7
Объем работ, выполненных по виду экономической деятельности «Строительство» ⁶⁾ :							
млрд. руб.	4454,1	5140,3	5714,1	6019,5	6125,2	7010,4	7204,2
в процентах к предыдущему году (в сопоставимых ценах) ⁷⁾	105,0	105,1	102,5	100,1	97,7 ⁴⁾	96,1	97,8
Ввод в действие зданий:							
число зданий, тыс.	216,5	227,2	241,4	258,1	304,2	306,4	278,3
общий строительный объем зданий, млн. м ³	397,4	423,2	485,6	526,7	617,8	622,8	608,5
общая площадь зданий, млн. м ²	91,5	99,0	110,4	117,8	138,6	139,4	135,8
Ввод в действие сооружений:							
линии электропередачи напряжением 35 кВ и выше, тыс. км	2,1	3,4	3,9	3,9	4,5	2,3	2,7
скважины нефтяные, тыс.	4,3	5,2	4,7	5,5	4,8	4,8	5,3
скважины газовые, тыс.	174	81	312	120	162	112	121
автомобильные дороги с твердым покрытием, тыс. км	3,1	2,5	2,4	2,9	2,3	2,5	2,5
новые железнодорожные линии, км	111,1	93,4	39,3	29,4	13,0	17,8	62,5
газопроводы магистральные и отводы от них, тыс. км	2,0	1,0	3,8	1,1	2,0	2,5	1,0
нефтепроводы магистральные и нефтепродуктопроводы магистральные региональные, тыс. км	1,2	1,2	2,1	0,9	0,8	0,8	0,9
Ввод в действие мощностей и объектов жилищного и социально-культурного назначения:							
жилых домов							
млн. м ² общей площади жилых помещений	58,4	62,3	65,7	70,5	84,2	85,3	80,2
в процентах к предыдущему году	97,6	106,6	105,6	107,2	118,2 ⁴⁾	101,4	94,0
общеобразовательных организаций							
тыс. ученических мест	67,8	60,5	48,8	70,0	55,7	66,3	90,3
в процентах к предыдущему году	87,9	89,2	80,7	143,5	79,5 ⁴⁾	119,2	136,2



1. ОСНОВНЫЕ ПОКАЗАТЕЛИ ИНВЕСТИЦИОННОЙ ДЕЯТЕЛЬНОСТИ

Продолжение табл. 1.1

	2010	2011	2012	2013	2014	2015	2016
дошкольных образовательных организаций							
тыс. мест	22,9	45,0	53,9	90,3	128,9	143,3	63,3
в процентах к предыдущему году	117,1	196,3	119,9	167,6	142,5 ⁴⁾	111,2	44,2
больничных организаций							
тыс. коек	8,7	9,5	9,5	8,6	2,7	4,3	6,1
в процентах к предыдущему году	138,1	109,0	99,9	90,8	31,2 ⁴⁾	158,2	142,4
амбулаторно-поликлинических организаций							
тыс. посещений в смену	26,8	25,2	18,9	17,5	18,8	23,7	18,1
в процентах к предыдущему году	119,1	93,9	74,9	93,0	107,4 ⁴⁾	125,8	76,5
Число зданий, сооружений, находящихся в незавершенном строительстве, тыс.	103,1	108,1	104,8	103,4	101,6	98,0	90,3

¹⁾ Данные, начиная с 2011 г. отличаются от итогов за предыдущие годы на величину изменений, связанных с внедрением международной методологии оценки жилищных услуг, производимых и потребляемых собственниками жилья; оценкой потребления основного капитала исходя из его текущей рыночной стоимости; согласованием данных об экспорте и импорте с данными платежного баланса, разработанного по методологии 6 издания «руководства МВФ по платежному балансу и международной инвестиционной позиции» (РПБ6); актуализацией данных по итогам разработки базовых таблиц «Затраты-выпуск» за 2011 год, включением оценки услуг домашних работников (домашней прислуги); внедрением положений СНС 2008 года относительно учета результатов научных исследований и разработок и систем вооружения. Ретроспективный пересчет за периоды до 2011 года будет осуществлен позднее.

²⁾ 2010 г. - показатели рассчитаны с использованием численности населения, пересчитанной с учетом итогов Всероссийской переписи населения 2010 года, 2015-2016 гг. – предварительная оценка.

³⁾ Включая приобретение за вычетом выбытия ценностей.

⁴⁾ В целях обеспечения статистической сопоставимости показатель рассчитан без учета данных по Республике Крым и г. Севастополю.

⁵⁾ Без учета данных по Крымскому федеральному округу.

⁶⁾ С 2015 г.- включая работы выполненные хозяйственным способом организациями и населением.

⁷⁾ По сопоставимому кругу хозяйствующих субъектов.

1.2. ДИНАМИКА ПРЯМЫХ ИНВЕСТИЦИЙ РОССИЙСКОЙ ФЕДЕРАЦИИ¹⁾

(сальдо операций платежного баланса Российской Федерации; миллионов долларов США)

	2010	2011	2012	2013	2014	2015	2016
Прямые инвестиции	9448	11767	-1766	17288	35051	15232	-10225
За границу	52616	66851	48822	86507	57082	22085	22314
В Россию	43168	55084	50588	69219	22031	6853	32539

¹⁾ По данным Банка России. Данные представлены в соответствии с принципом активов/ пассивов. Знак «-» означает снижение.



**1.3. ОБЩИЕ ПОКАЗАТЕЛИ, ХАРАКТЕРИЗУЮЩИЕ СКЛОННОСТЬ
К ИНВЕСТИРОВАНИЮ**

Отношение валового сбережения к ВВП

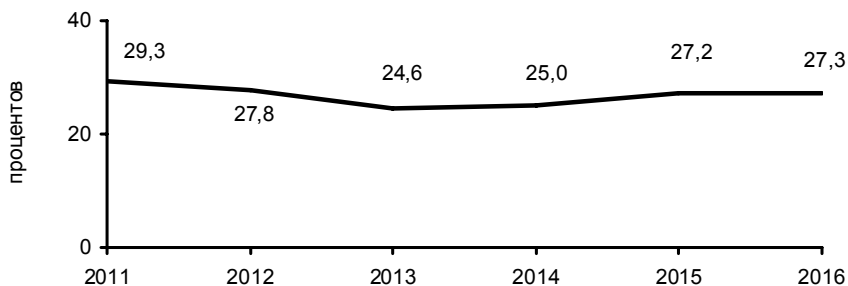

**Отношение валового накопления основного капитала
к валовым сбережениям**

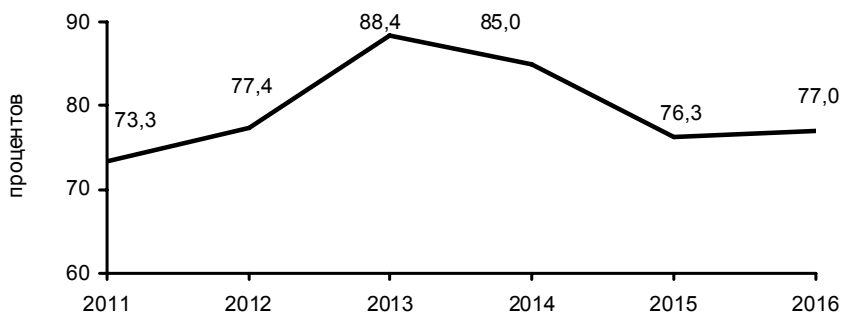

Отношение инвестиций в основной капитал к ВВП

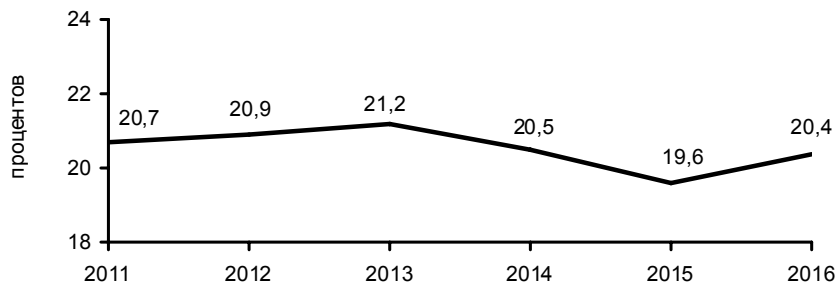

1.4. ПОКАЗАТЕЛИ, ХАРАКТЕРИЗУЮЩИЕ ФИНАНСОВЫЕ УСЛОВИЯ ИНВЕСТИЦИОННОЙ ДЕЯТЕЛЬНОСТИ

	2010	2011	2012	2013	2014	2015	2016
Ставка рефинансирования (на конец года) ¹⁾ , процентов	7,75	8,0	8,25	8,25	8,25	8,25	-
Ключевая ставка (на конец года), процентов	-	-	-	5,50	17,00	11,00	10,00
Денежная масса М2 (национальное определение; на конец года) ¹⁾ , млрд. руб.	20011,9	24204,8	27164,6	31155,6	31615,7	35179,7	38418,0
Удельный вес денежной массы М2 в ВВП (коэффициент монетизации), процентов	36,2	34,3	35,6	38,2	38,0	38,4	41,4
Удельный вес наличных денег МО в общем объеме денежной массы М2 (на конец года), процентов	25,3	24,5	23,7	22,4	22,7	20,6	20,1
Международные резервы Российской Федерации (на конец года) ¹⁾ , млрд. долл. США	479,4	498,6	537,6	509,6	385,5	368,4	377,7
Индекс потребительских цен на товары и услуги ²⁾ , процентов	108,8	106,1	106,6	106,5	111,4	112,9	105,4
Индекс цен производителей промышленных товаров (реализованных на внутреннем рынке) ²⁾ , процентов	116,7	112,0	105,1	103,7	105,9	110,7	107,4
Индекс цен строительной продукции ²⁾ , процентов	109,1	108,0	106,9	104,9	107,2	110,3	103,2
в том числе индекс цен производителей в строительстве (строительно-монтажные работы) ²⁾ , процентов	109,6	109,3	108,3	104,3	104,6	104,1	106,6
Официальный курс доллара США к российскому рублю (на конец года) ¹⁾ , руб./ долл. США	30,48	32,20	30,37	32,73	56,26	72,88	60,66

¹⁾ По данным Банка России.

²⁾ Декабрь к декабрю предыдущего года.

ИНВЕСТИЦИОННЫЕ РЕСУРСЫ

1.5. ОБЩИЕ ПОКАЗАТЕЛИ, ХАРАКТЕРИЗУЮЩИЕ ИСТОЧНИКИ СРЕДСТВ ДЛЯ ИНВЕСТИЦИЙ

(в текущих ценах; миллиардов рублей)

	2010	2011	2012	2013	2014	2015	2016
Валовое сбережение	12206,1	17659,3	18970,3	18014,9	19800,6	22616,8	23513,7
Капитальные трансферты, полученные от «остального мира» ¹⁾	20,0	4,9	11,2	12,4	16,9	18,5	65,3
Капитальные трансферты, переданные «остальному миру» (-) ¹⁾	24,5	9,1	157,0	20,6	1868,7	33,9	116,6
Итого	12201,6	17665,1	18824,5	18006,7	17948,8	22601,4	23462,4

¹⁾ Включая прощение государственного внешнего долга.



**1.6. СТРУКТУРА ИНВЕСТИЦИОННЫХ РЕСУРСОВ
ПО ИНСТИТУЦИОНАЛЬНЫМ СЕКТОРАМ**

(в процентах к итогу)

	2010	2011	2012	2013	2014	2015
Корпорации	51,6	45,7	48,9	54,3	67,4	62,3
в том числе:						
нефинансовые корпорации	46,1	41,0	42,7	45,4	51,4	57,2
финансовые корпорации	5,5	4,7	6,2	8,9	16,0	5,1
Некоммерческие организации, обслуживающие домашние хозяйства	0,5	0,5	0,5	0,6	0,8	0,8
Домашние хозяйства	46,2	30,7	31,5	36,1	24,8	27,8
Государственное управление	1,7	23,1	19,1	9,0	7,0	9,1
Итого	100	100	100	100	100	100

1.7. РЕСУРСНЫЙ ПОТЕНЦИАЛ ДЛЯ ИНВЕСТИЦИОННОЙ ДЕЯТЕЛЬНОСТИ

	2010	2011	2012	2013	2014	2015	2016
Материально-вещественные ресурсы							
Наличие основных фондов по полной учетной стоимости (на конец года), ¹⁾ млрд. руб.	93186	108001	121269	133522	147430	160725	183404
Коэффициент обновления основных фондов (в постоянных ценах) ²⁾ , процентов	3,7	4,6	4,8	4,6	4,3	3,9	4,4
Коэффициент выбытия основных фондов (в постоянных ценах) ²⁾ , процентов	0,8	0,8	0,7	0,7	0,8	1,0	0,8
Степень износа основных фондов (на конец года), ¹⁾ процентов	47,1	47,9	47,7	48,2	49,4	47,7	48,1
Оборотные активы организаций ³⁾ (на конец года; в текущих ценах), млрд. руб.	39384	45805	52762	63955	75009	85129	87431
из них:							
запасы	8104	9368	11352	14541	14636	16210	17334
денежные средства	2955	4194	4793	5560	7478	9485	9251
Коэффициент текущей ликвидности организаций ³⁾ , процентов	134,3	136,2	128,1	125,3	121,1	126,6	124,7
Длительность одного оборота текущих активов организаций ³⁾ , дней	138	140	151	146	158	162	163
Трудовые ресурсы ²⁾							
Численность рабочей силы, млн. человек	75,5	75,8	75,7	75,5	75,4	76,6	76,6
в том числе занятых	69,9	70,9	71,5	71,4	71,5	72,3	72,4
Количество фактически отработанного времени за год на рабочих местах и работах по производству товаров и услуг, млн. человеко-часов ⁴⁾	148977	149742	150288	149499	149223	151174	150861 ⁵⁾
Уровень участия в рабочей силе населения в трудоспособном возрасте, процентов	78,7	79,2	79,5	79,5	80,3	80,6	81,4
Уровень занятости населения в трудоспособном возрасте, процентов	72,7	73,8	75,0	75,0	76,0	75,9	76,6
Уровень безработицы населения в трудоспособном возрасте, процентов	7,6	6,7	5,7	5,7	5,4	5,8	5,8
Распределение численности занятых по уровню образования, процентов							
высшее	29,1	29,8	30,4	31,7	32,2	33,0	33,5
среднее профессиональное:							
по программе подготовки специалистов среднего звена	27,1	27,0	26,2	25,8	25,8	25,8	25,9
по программе подготовки квалифицированных рабочих (служащих) ⁵⁾	19,6	19,4	19,5	18,5	19,0	19,2	19,2



1. ОСНОВНЫЕ ПОКАЗАТЕЛИ ИНВЕСТИЦИОННОЙ ДЕЯТЕЛЬНОСТИ

Продолжение табл. 1.7

	2010	2011	2012	2013	2014	2015	2016
среднее общее	19,9	19,6	19,9	20,2	19,2	18,4	18,1
основное общее	4,0	3,9	3,7	3,5	3,5	3,4	3,2
не имеют основного общего	0,3	0,3	0,3	0,3	0,2	0,2	0,2
Научно-технологические ресурсы (Наука и инновации)							
Число организаций, выполнявших научные исследования и разработки	3492	3682	3566	3605	3604	4175	4032
Численность персонала, занятого научными исследованиями и разработками, тыс. человек	736,5	735,3	726,3	727,0	732,3	738,9	722,3
Численность исследователей, тыс. человек	368,9	374,7	372,6	369,0	373,9	379,4	370,4
из них по областям науки:							
естественные	89,4	89,7	88,7	85,6	88,4	86,7	85,9
технические	224,6	226,5	225,1	225,1	226,7	231,8	225,0
Удельный вес внутренних затрат на научные исследования и разработки в ВВП, процентов	1,13	1,01	1,03	1,03	1,07	1,10	1,10
Число разработанных передовых производственных технологий	864	1138	1323	1429	1409	1398	1534
Объем инновационных товаров, работ, услуг ⁷⁾ , млрд. руб.	1165,7	1847,4	2509,6	3072,5	3037,4	3258,3	3723,7
Удельный вес организаций промышленного производства, осуществляющих технологические инновации ⁸⁾ , процентов	9,3	9,6	9,9	9,7	9,7	9,5	9,2
Денежные и финансовые ресурсы							
Доходы консолидированного бюджета ⁹⁾ , млрд. руб.	16031,9	20855,4	23435,1	24442,7	26766,1	26922,0	28181,5
Валовая прибыль в экономике, включая валовые смешанные доходы, млрд. руб.	15093,7	17371,9	21097,4	21829,1	23126,5	35868,4	35851,1
Сальдированный финансовый результат ³⁾ (прибыль минус убыток), млрд. руб.	6330,6	7139,5	7824,5	6853,8	4346,8	7502,7	12801,6
Удельный вес прибыльных организаций ³⁾ , процентов	70,1	70,0	70,9	69,0	67,0	67,4	70,5
Сумма начисленной за год амортизации ⁹⁾ , млрд. руб.	2668,8	3148,2	3665,3	4179,5	4751,9	5297,7	5823,7
Прирост финансовых активов и приобретение недвижимости, скота и птицы ²⁾ , млрд. руб.	6719,0	5785,0	5852,6	6589,9	6140,0 ⁵⁾	9706,9	8667,3
Среднедушевые денежные доходы населения (в месяц) ²⁾ , руб.	18958,4	20780,0	23221,1	25928,2	27766,6 ⁵⁾	30466,6	30738,4
Кредиты, депозиты и прочие размещенные средства, предоставленные организациям, физическим лицам и кредитным организациям ¹⁰⁾ , млрд. руб.	21537,3	27911,6	32886,9	38767,9	49069,5	54263,0	52816,0
в том числе организациям	14529,9	18400,9	20917,4	23678,0	30842,4	34960,0	32912,0

¹⁾ 2011-2014 гг. - с учетом переоценки, осуществленной на конец года.

²⁾ 2014 г. - без учета данных по Республике Крым и г. Севастополю.

³⁾ По данным бухгалтерской отчетности организаций (без субъектов малого предпринимательства).

⁴⁾ Данные за 2015-2016 гг. рассчитаны в соответствии с актуализированной методикой расчета баланса трудовых ресурсов и оценки затрат труда.

⁵⁾ Предварительные данные.

⁶⁾ Включая начальное профессиональное образование.

⁷⁾ Организации добывающих; обрабатывающих производств; по производству и распределению электроэнергии, газа и воды.

⁸⁾ По данным Федерального казначейства, с учетом бюджетов государственных внебюджетных фондов.

⁹⁾ По коммерческим организациям (без субъектов малого предпринимательства).

¹⁰⁾ По данным Банка России.



**1.8. ОСНОВНЫЕ ПОКАЗАТЕЛИ ВИДА ЭКОНОМИЧЕСКОЙ ДЕЯТЕЛЬНОСТИ
«СТРОИТЕЛЬСТВО»**

	2010	2011	2012	2013	2014	2015	2016
Число действующих строительных организаций (на конец года), тыс.	196,2	209,2	205,1	218,0	226,8	232,2	271,6
Объем работ, выполненных по виду экономической деятельности «Строительство»:							
млрд. руб. ¹⁾	4454,1	5140,3	5714,1	6019,5	6125,2	7010,4	7204,2
в процентах к предыдущему году (в сопоставимых ценах) ²⁾	105,0	105,1	102,5	100,1	97,7 ³⁾	96,1	97,8
Затраты строительных организаций на производство работ по элементам ⁴⁾ , в процентах от общего объема затрат:							
материальные затраты	56,3	57,4	55,2	56,1	58,3	57,8	56,1
затраты на оплату труда	20,2	19,1	18,8	18,9	20,0	19,4	18,0
Среднегодовая численность занятых в строительстве ^{5);6);7)} :							
млн. человек	5,4	5,5	5,6	5,7	5,7	6,4	6,2
удельный вес занятых в строительстве в общей численности занятых, процентов	8,0	8,1	8,3	8,4	8,4	8,8	8,6
в процентах к предыдущему году	100,9	101,5	103,0	101,2	99,2	98,4 ⁸⁾	97,3
Наличие основных фондов в строительстве ⁹⁾ :							
млрд. руб. (по полной учетной стоимости; на конец года)	703,9	906,3	910,5	944,5	1032,7	1152,0	1150,5
удельный вес основных фондов строительства в общей стоимости основных фондов, процентов	1,5	1,6	1,4	1,3	1,3	1,3	1,1
Степень износа основных фондов в строительстве ⁹⁾ (на конец года), процентов	42,5	38,7	44,2	47,1	47,3	47,3	50,0
Среднемесячная номинальная начисленная заработная плата работников организаций, занятых в строительстве:							
руб.	21172	23682	25951	27701	29354 ⁶⁾	29960	32332
в процентах к предыдущему году	116,8	111,9	109,6	106,7	106,0	102,3 ³⁾	107,9
в процентах к среднему уровню по экономике	101,0	101,3	97,5	93,0	90,3	88,0	88,1
Сальдированный финансовый результат в строительстве (прибыль минус убыток) ¹⁰⁾ , млрд. руб.	87,0	106,9	176,2	601,3	-75,1	-54,3	39,8
Рентабельность проданных товаров, продукции (работ, услуг) ¹⁰⁾ , процентов	4,5	4,3	5,0	8,3	3,4	3,8	4,2
Удельный вес прибыльных организаций в общем числе организаций ¹⁰⁾ , процентов	70,8	71,0	72,3	70,6	68,1	67,2	68,9



1. ОСНОВНЫЕ ПОКАЗАТЕЛИ ИНВЕСТИЦИОННОЙ ДЕЯТЕЛЬНОСТИ

Продолжение табл. 1.8

	2010	2011	2012	2013	2014	2015	2016
Удельный вес строительных машин с истекшим сроком службы в общем числе машин в строительных организациях⁴⁾, процентов:							
экскаваторы одноковшовые скреперы	37,3	34,7	32,1	31,2	30,9	31,2	33,4
бульдозеры на тракторах	64,2	67,8	69,4	70,4	76,4	74,2	79,2
краны башенные	49,9	48,6	47,4	47,4	46,4	46,7	48,1
краны на автомобильном ходу	55,8	55,1	51,4	49,0	46,9	46,6	46,2
краны на пневмоколесном ходу	41,4	40,0	38,1	37,2	36,2	36,3	36,1
краны на гусеничном ходу	54,9	51,5	49,0	45,7	45,4	42,8	43,2
автогрейдеры	68,6	69,9	67,8	66,3	64,4	63,6	63,1
автогрейдеры	51,6	50,1	47,3	47,7	46,0	46,3	45,5
Удельный вес строительных машин зарубежного производства в общем числе машин в строительных организациях⁴⁾, процентов:							
экскаваторы одноковшовые скреперы	48,5	54,8	59,4	63,6	67,4	70,8	71,9
бульдозеры на тракторах	41,7	40,7	45,8	47,7	50,7	51,1	53,4
краны башенные	24,4	28,8	32,9	35,3	38,7	40,9	41,7
краны на автомобильном ходу	17,2	21,0	20,8	26,1	27,6	26,1	32,1
краны на пневмоколесном ходу	17,5	19,6	22,3	24,9	27,8	27,5	27,6
краны на гусеничном ходу	39,0	45,7	48,5	49,1	53,9	53,1	58,8
автогрейдеры	36,2	37,9	37,4	40,8	39,8	39,6	39,4
автогрейдеры	15,2	19,2	20,7	24,4	27,3	29,7	30,1

¹⁾ С 2015 г. - включая работы выполненные хозяйственным способом организациями и населением.

²⁾ По сопоставимому кругу хозяйствующих субъектов.

³⁾ В целях обеспечения статистической сопоставимости показатель рассчитан без учета данных по Республике Крым и г. Севастополю.

⁴⁾ По организациям, не относящимся к субъектам малого предпринимательства.

⁵⁾ С 2010 г. данные сформированы по основному виду деятельности. За 2011 г. данные пересчитаны с учетом итогов Всероссийской переписи населения 2010 года.

⁶⁾ 2014 г. - без учета данных по Республике Крым и г. Севастополю.

⁷⁾ За 2015-2016 гг. данные рассчитаны в соответствии с актуализированной методологией расчета баланса трудовых ресурсов и оценки затрат труда. Изменение среднегодовой численности занятых обусловлено изменением оценки численности наемных работников, не отраженных в статистической отчетности организаций и индивидуальных предпринимателей.

⁸⁾ В сопоставимой методологии расчета баланса трудовых ресурсов.

⁹⁾ По коммерческим организациям (без субъектов малого предпринимательства).

¹⁰⁾ По данным бухгалтерской отчетности организаций (без субъектов малого предпринимательства).

1.9. ИНДЕКС ПРЕДПРИНИМАТЕЛЬСКОЙ УВЕРЕННОСТИ В СТРОИТЕЛЬСТВЕ¹⁾ (по материалам выборочного обследования)

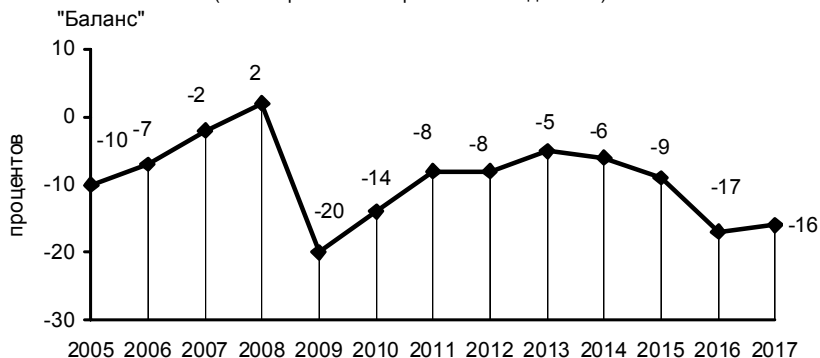

¹⁾ 2017 г. - прогноз.

1.10. ФАКТОРЫ, ОГРАНИЧИВАЮЩИЕ ПРОИЗВОДСТВЕННУЮ ДЕЯТЕЛЬНОСТЬ СТРОИТЕЛЬНЫХ ОРГАНИЗАЦИЙ

(по материалам выборочного обследования)

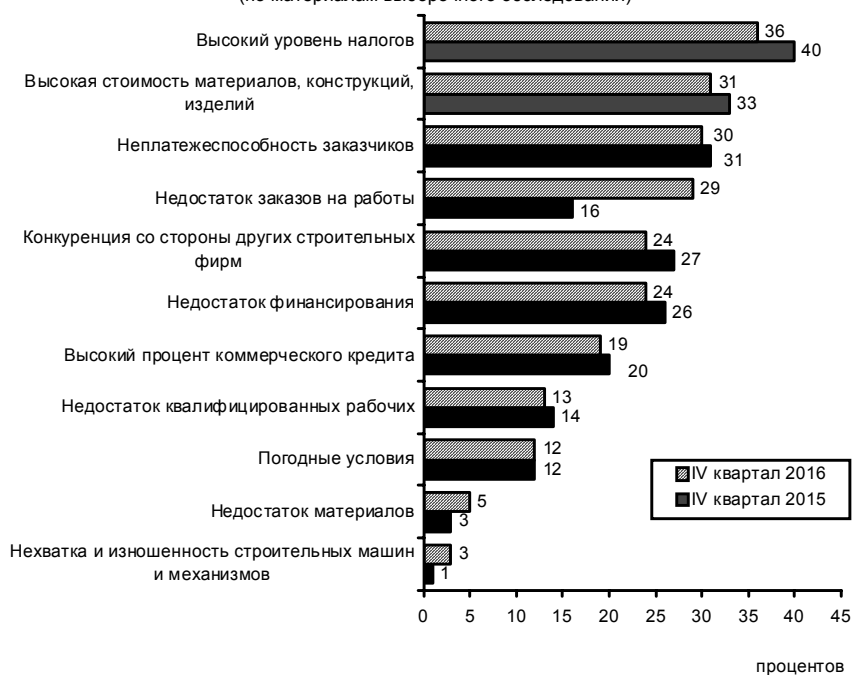

1.11. ПРОИЗВОДСТВО ОТДЕЛЬНЫХ ВИДОВ ПРОДУКЦИИ ДЛЯ СТРОИТЕЛЬСТВА

	2010	2011	2012	2013	2014	2015	2016
Материалы строительные нерудные млн. м ³	319	376	424	424	445	447	485
в процентах к предыдущему году	114,0	117,9	112,7	100,2	104,9	100,3	108,5
в том числе галька, гравий, щебень млн. м ³	177	208	235	230	241	224	224
в процентах к предыдущему году	109,5	117,5	113,1	97,9	104,5	92,9	100,4
Кирпич керамический неогнеупорный строительный млрд. условных кирпичей	5,5	6,3	7,0	7,2	7,5	6,7	5,6
в процентах к предыдущему году	104,7	116,4	112,3	102,9	104,2	90,4	83,0
Кирпич строительный (включая камни) из цемента, бетона или искусственного камня млрд. условных кирпичей	3,2	3,5	3,9	4,1	4,5	3,8	2,7
в процентах к предыдущему году	99,6	109,4	110,7	105,1	109,8	84,5	71,6
Портландцемент, цемент глиноземистый, цемент шлаковый и аналогичные цементы гидравлические млн. т	50,4	56,2	61,7	66,5	69,1	62,1	54,9
в процентах к предыдущему году	113,8	111,5	109,9	107,8	103,9	89,8	88,5
Блоки стеновые мелкие из ячеистого бетона млрд. условных кирпичей	5,2	5,9	7,4	8,1	9,2	9,1	7,9
в процентах к предыдущему году	159,7	113,5	125,5	109,5	113,6	98,8	87,1



1. ОСНОВНЫЕ ПОКАЗАТЕЛИ ИНВЕСТИЦИОННОЙ ДЕЯТЕЛЬНОСТИ

Продолжение табл. 1.11

	2010	2011	2012	2013	2014	2015	2016
Блоки стеновые крупные (включая блоки стен подвалов) из бетона							
млн. условных кирпичей	673	735	796	826	722	597	498
в процентах к предыдущему году	112,2	109,2	108,3	103,8	87,4	82,8	83,4
Конструкции и детали сборные железобетонные							
млн. м ³	21,8	23,6	25,6	27,2	27,2	22,3	21,3
в процентах к предыдущему году	121,9	108,3	108,6	106,3	100,0	82,0	95,5
Листы асбестоцементные волнистые (гофрированные) (шифер)							
млн. условных плиток	1044	933	633	663	476	395	446
в процентах к предыдущему году	98,3	89,4	67,8	104,7	71,8	83,0	112,8
Материалы кровельные и гидроизоляционные рулонные из асфальта или аналогичных материалов (нефтяного битума, каменноугольного пека и т.д.)							
млн. м ²	472	502	530	511	503	489	474
в процентах к предыдущему году	106,0	106,4	105,7	96,2	98,6	97,1	97,1
Стекло листовое литое, прокатное, тянутое или выдувное, но не обработанное другим способом							
млн. м ²	59,6	71,8	67,8	63,4	82,5	99,6	108
в процентах к предыдущему году	142,5	120,5	94,3	93,5	130,1	120,8	108,0
Стекло листовое термически полированное и стекло листовое с матовой или полированной поверхностью, но не обработанное другим способом							
млн. м ²	147	141	150	178	176	139	140
в процентах к предыдущему году	112,7	95,9	106,4	118,7	98,9	79,3	100,8
Блоки оконные в сборе (комплектно)							
млн. м ²	1,2	1,1	1,0	1,0	0,9	0,7	0,7
в процентах к предыдущему году	102,2	87,1	89,3	99,1	98,8	74,8	98,2
Блоки дверные в сборе (комплектно)							
млн. м ²	10,8	10,4	13,6	15,5	13,2	12,1	10,6
в процентах к предыдущему году	123,5	96,7	130,8	114,0	84,9	92,0	87,0
Паркет щитовой деревянный прочий							
млн. м ²	2,1	2,8	3,1	3,0	2,7	2,4	5,3
в процентах к предыдущему году	99,8	133,9	108,8	95,6	91,5	87,2	2,2p
Окна и их коробки, подоконники полимерные							
млн. м ²	21,0	23,6	26,4	27,9	26,4	23,2	21,3
в процентах к предыдущему году	150,4	112,6	111,7	105,7	94,6	88,1	91,8
Двери и их коробки полимерные							
тыс. м ²	996	962	1080	1138	1136	984	1083
в процентах к предыдущему году	121,8	96,6	112,3	105,4	99,8	86,7	110,0
Плитки керамические глазурованные для внутренней облицовки стен							
млн. м ²	57,4	61,4	65,6	70,4	71,6	76,7	71,9
в процентах к предыдущему году	109,3	107,0	106,9	107,3	101,7	107,1	93,7
Плитки керамические фасадные							
тыс. м ²	756	1508	2282	2686	3229	3171	3410
в процентах к предыдущему году	в 3,8р.	199,5	151,4	117,7	120,2	98,2	107,5
Плитки керамические для полов							
млн. м ²	70,0	83,6	88,2	92,6	93,2	91,8	92,3
в процентах к предыдущему году	107,6	119,4	105,7	105,0	100,6	98,6	100,6
Линолеум на текстильной подоснове							
млн. м ²	59,2	61,7	68,0	66,2	71,1	61,8	68,0
в процентах к предыдущему году	115,1	104,2	110,2	97,4	107,3	87,0	109,9
Изделия санитарно-технические из керамики							
млн. шт.	11,5	12,4	12,7	13	12,7	13,9	14,6
в процентах к предыдущему году	108,4	107,8	102,6	102,4	97,7	109,6	105,2



1.12. ПРОИЗВОДСТВО ОТДЕЛЬНЫХ ВИДОВ ПРОДУКЦИИ
ИНВЕСТИЦИОННОГО НАЗНАЧЕНИЯ

	2010	2011	2012	2013	2014	2015	2016
Котлы паровые; котлы пароводогрейные; котлы, работающие с высокотемпературными органическими теплоносителями (ВОТ), тыс. т пара/час	2,7	2,5	4,6	2,7	1,7	3,5	1,8
Турбины, млн. кВт:							
на водяном паре и турбины паровые прочие	4,2	4,3	3,5	3,1	1,0	1,8	0,8
гидравлические и колеса водяные	3,0	4,1	2,7	1,4	2,2	0,7	1,2
газовые, кроме двигателей турбореактивных и турбовинтовых	2,1	2,4	1,7	1,1	1,4	1,3	1,3
Насосы центробежные для перекачки жидкостей; прочие насосы; подъемники жидкостей прочие, млн. шт.	1,5	1,6	1,5	1,8	2,2	1,4	1,6
Насосы воздушные или вакуумные; компрессоры воздушные или газовые прочие, тыс. шт.	149	119	174	158	121	150	218
Краны мостовые электрические, тыс. шт.	2,6	2,9	3,0	2,6	2,4	1,8	1,7
Краны козловые и полукозловые электрические, шт.	85	149	144	143	138	47	41
Краны башенные, шт.	62	93	152	220	262	88	34
Лифты, тыс. шт.	17,2	20,5	24,2	23,2	25,6	23,2	23,2
Элеваторы и конвейеры ковшовые непрерывного действия для товаров и материалов, шт.	337	269	428	676	475	534	438
Погрузчики универсальные сельскохозяйственного назначения, тыс. шт.	4,6	7,2	9,1	7,8	6,2	6,1	5,4
Витрины и прилавки холодильные с холодильным агрегатом или испарителем для хранения замороженных пищевых продуктов, тыс. шт.	608	587	670	704	620	591	685
Тракторы для сельского и лесного хозяйства прочие, тыс. шт.	6,9	13,2	13,6	7,6	6,7	5,5	6,3
Машины для внесения минеральных удобрений и извести (кроме жидких и пылевидных), шт.	541	763	656	567	217	302	323
Косилки тракторные, тыс. шт.	3,2	4,2	4,2	4,0	3,9	4,4	6,8
Комбайны:							
зерноуборочные, тыс. шт.	4,3	6,5	5,8	5,8	5,5	4,4	6,1
силосоуборочные самоходные, шт.	268	305	890	431	240	379	493
Станки металлорежущие, тыс. шт.	2,8	3,3	3,5	2,9	3,9	3,4	4,4
Машины кузнечно-прессовые, тыс. шт.	2,2	2,5	2,1	2,2	2,3	3,2	3,0
Сталеплавильное оборудование и литейные машины, тыс. т	23,9	27,3	24,1	21,5	17,2	52,8	32,5
Комбайны проходческие, шт.	54	78	46	31	28	33	29
Установки буровые для эксплуатационного и глубокого разведочного бурения, тыс. компл.	0,8	1,1	0,9	0,9	0,6	0,4	0,2
Бульдозеры самоходные и бульдозеры с поворотным отвалом, шт.	911	1807	1371	1180	718	577	495
Грейдеры самоходные (автогрейдеры), шт.	943	1235	857	984	774	482	517
Экскаваторы, тыс. шт.	2,1	2,2	1,9	1,8	1,9	1,4	1,4
Бетономешалки или растворомесители (растворомешалки), тыс. шт.	72,5	67,5	60,1	39,9	39,3	80,1	98,2
Тракторы гусеничные, шт.	759	1735	1232	1132	497	403	449
Печи (включая кондитерские печи) хлебопекарные промышленные неэлектрические, кроме туннельных печей, шт.	548	375	422	286	177	170	196



1. ОСНОВНЫЕ ПОКАЗАТЕЛИ ИНВЕСТИЦИОННОЙ ДЕЯТЕЛЬНОСТИ

Продолжение табл. 1.12

	2010	2011	2012	2013	2014	2015	2016
Станки ткацкие, шт.	5	11	64	43	79	42	7
Аппараты контрольно-кассовые, тыс. шт.	310	281	324	345	408	341	401
Серверы сетевые, компьютеры серверного назначения, тыс. шт.	147	40,1	58,3	48,0	78,0	93,8	66,4
Компьютеры персональные настольные, тыс. шт.	296	455	620	522	317	303	281
Электродвигатели мощностью не более 37,5 Вт; прочие электродвигатели и генераторы постоянного тока, млн. шт.	1,7	1,7	1,3	1,2	0,8	0,8	1,1
Электродвигатели универсальные (переменного/постоянного тока) мощностью более 37,5 Вт, тыс. шт.	495	451	415	385	320	325	381
Электродвигатели переменного тока многофазные мощностью более 750 Вт, но не более 75 кВт, тыс. шт.	239	284	234	242	212	206	268
Генераторы переменного тока (синхронные генераторы), млн. кВт	9,9	11,0	14,1	7,9	5,7	4,4	3,5
Трансформаторы электрические, млн. кВт	49,3	50,5	53,3	45,8	62,2	38,5	37,6
Провода обмоточные изолированные, тыс. т	39,4	41,5	43,3	45,5	37,7	32,1	35,0
Кабели, провода и другие проводники, используемые для связи, тыс. км	236	256	311	292	283	252	275
Проводники электрического тока на напряжение более 1 кВ прочие (с соединительными приспособлениями или без них), тыс. км	161	183	227	227	182	178	175
Кабели волоконно-оптические, состоящие из волокон с индивидуальными оболочками, тыс. км	413	731	635	469	547	618	723
Лампы накаливания, лампы газоразрядные, лампы дуговые, млн. шт.	584	501	464	387	362	345	402
Аппаратура приемная телевизионная, в том числе видеомониторы и видеопроекторы, млн. шт.	12,0	14,7	16,2	14,7	16,3	9,0	8,4
в том числе цветного изображения с жидкокристаллическим экраном, плазменной панелью и прочие	7,8	10,6	12,8	10,5	11,3	5,6	5,3
Счетчики производства и потребления жидкости, млн. шт.	7,1	7,0	7,8	6,8	8,5	9,4	7,9
Счетчики производства и потребления электроэнергии, млн. шт.	8,2	7,9	8,4	7,7	6,8	7,7	8,4
Автомобили легковые, тыс. шт.	1210	1740	1964	1925	1695	1215	1120
Автобусы, тыс. шт.	40,9	44,2	58,6	53,2	44,0	36,4	42,9
Троллейбусы, шт.	406	236	390	526	164	62	210
Автомобили грузовые (включая шасси), тыс. шт.	155	207	212	207	153	128	139
Автокраны, тыс. шт.	2,9	4,1	4,8	5,4	3,3	2,1	2,2
Автомобили пожарные, тыс. шт.	2,1	2,0	2,6	2,1	1,3	1,3	1,0
Прицепы и полуприцепы тракторные, тыс. шт.	9,2	10,6	10,3	13,0	12,9	9,4	8,8
Электровозы магистральные, шт.	233	266	334	365	349	214	210
Тепловозы магистральные, секц.	33	39	42	66	72	167	223
Тепловозы маневровые и промышленные, шт.	154	195	190	270	197	170	150
Вагоны пассажирские магистральные, шт.	1234	1180	880	760	872	412	645
Вагоны грузовые магистральные, тыс. шт.	50,5	63,0	71,7	60,1	55,1	28,7	36,4



**1.13. ВНЕШНЯЯ ТОРГОВЛЯ РОССИЙСКОЙ ФЕДЕРАЦИИ ТОВАРАМИ
ИНВЕСТИЦИОННОГО НАЗНАЧЕНИЯ¹⁾**

(миллионов долларов США)

	2010 ²⁾	2011	2012	2013	2014	2015	2016
	Импорт						
Реакторы ядерные, котлы, оборудование и механические устройства; их части	38116	53423	57810	57044	52 167	34 189	35 385
в том числе:							
пароводяные и паровые котлы	112	127	105	162	115	81,4	87,7
турбины на водяном паре и турбины паровые прочие	61,9	82,1	60,1	72,9	99,6	54,0	30,2
двигатели внутреннего сгорания	1759	2944	3485	3829	3153	1513	1474
двигатели турбореактивные и турбовинтовые, газовые турбины прочие	805	1030	1111	1178	1116	902	742
насосы жидкостные с расходомерами или без них, подъемники жидкостей	1424	1834	2029	2261	1914	1304	1276
нагревательное оборудование	232	249	328	302	383	484	173
холодильники, морозильники и прочее холодильное или морозильное оборудование	1051	1280	1238	1223	1117	650	662
машины, оборудование промышленное или лабораторное с электрическим или неэлектрическим нагревом для обработки материалов	1660	2446	2323	2469	3193	2559	6103
центрифуги, включая центробежные сушилки	1328	2076	1913	2142	2277	1322	1337
автопогрузчики	365	612	635	680	522	280	357
бульдозеры, грейдеры, скреперы, экскаваторы	1409	3273	3714	3086	1911	604	730
машины и механизмы прочие для перемещения, снегоочистители	720	916	1533	1125	632	422	397
машины и механизмы для уборки и обмола та сельскохозяйственных культур, сенокосилки	609	863	940	864	702	322	477
машины гибочные и правильные	362	469	580	685	671	306	218
станки для обработки дерева, пластмасс и аналогичных твердых материалов	347	619	678	508	535	323	247
вычислительные машины и их блоки	4819	5287	5826	4933	5082	4035	3824
оборудование для сортировки, промывки, измельчения, размалывания, смешивания или перемешивания грунта, камня, руд или других минеральных ископаемых	1138	1129	1880	1978	1527	590	510
оборудование для подготовки или приготовления табака	69,6	81,6	67,5	77,9	67,7	41,5	47,3



1. ОСНОВНЫЕ ПОКАЗАТЕЛИ ИНВЕСТИЦИОННОЙ ДЕЯТЕЛЬНОСТИ

Продолжение табл. 1.13

	2010 ²⁾	2011	2012	2013	2014	2015	2016
Электрические машины и оборудование, их части; звукозаписывающая и звуковоспроизводящая аппаратура	26357	31924	35613	35472	33755	21088	21525
в том числе:							
трансформаторы электрические, статические электрические преобразователи	1358	1797	2131	1857	1453	861	1085
печи и камеры промышленные или лабораторные электрические	164	202	253	226	209	249	121
аппаратура телефонной и телеграфной связи	6606	7746	7335	7607	8236	6293	6715
видеоаппаратура	202	220	212	132	502	36,3	38,1
аппаратура радиолокационная, радионавигационная	223	408	391	369	291	152	149
машины электрические и аппаратура, имеющие индивидуальные функции	200	315	473	556	434	298	417
Железнодорожный подвижной состав	2155	3638	3416	3040	1733	420	395
в том числе вагоны грузовые	1621	2756	1831	1048	199	21,6	26,2
Средства наземного транспорта, кроме железнодорожного или трамвайного подвижного состава	24172	41686	44711	40238	31659	15475	15758
в том числе:							
тракторы	1184	3141	2659	1668	1398	500	695
автобусы	244	494	476	364	226	81,9	121
автомобили грузовые	1843	3507	3835	2947	2074	838	1033
моторные транспортные средства специального назначения	289	575	601	524	415	168	165
Авиационная техника	3795	5993	4834	5876	7641	3466	5416
Суда и другие плавучие средства	1055	3636	1413	2150	1694	2160	2413
Приборы и инструменты медицинские и ветеринарные	1807	2278	2973	2418	2414	1573	1619
Аппаратура рентгеновского, альфа-, бета- гамма-излучения	725	816	1397	642	529	256	246



1. ОСНОВНЫЕ ПОКАЗАТЕЛИ ИНВЕСТИЦИОННОЙ ДЕЯТЕЛЬНОСТИ

Продолжение табл. 1.13

	2010 ²⁾	2011	2012	2013	2014	2015	2016
	Экспорт						
Реакторы ядерные, котлы, оборудование и механические устройства; их части	6426	7354	7718	8940	9269	8628	6850
в том числе:							
пароводяные и паровые котлы	40,7	115	130	129	57,3	53,7	31,1
турбины на водяном паре и турбины паровые прочие	133	92,3	68,8	84,8	118	141	60,9
двигатели внутреннего сгорания	224	355	364	343	243	115	115
двигатели турбореактивные и турбовинтовые, газовые турбины прочие	1226	1076	1480	2012	1758	1747	1524
насосы жидкостные с расходомерами или без них, подъемники жидкостей	217	342	318	379	328	249	273
нагревательное оборудование	15,8	21,9	24,3	40,0	19,6	7,5	7,2
холодильники, морозильники и прочее холодильное или морозильное оборудование	234	289	259	297	201	163	203
машины, оборудование промышленное или лабораторное с электрическим или незлектрическим нагревом для обработки материалов	168	236	245	288	289	380	204
центрифуги, включая центробежные сушилки	91,8	137	138	209	175	151	154
автопогрузчики	3,8	4,6	4,2	7,1	4,8	5,4	5,0
бульдозеры, грейдеры, скреперы, экскаваторы	172	166	210	196	70,9	103	80,9
машины и механизмы прочие для перемещения, снегоочистители	66,1	85,3	69,9	69,8	28,0	16,8	38,5
машины и механизмы для уборки и обмоласта сельскохозяйственных культур, сенокосилки	62,1	102	113	155	122	98,9	103
машины гибочные и правильные	23,4	32,2	33,5	29,1	43,9	26,5	30,7
станки для обработки дерева, пластмасс и аналогичных твердых материалов	3,4	6,0	3,8	3,9	7,1	4,8	5,1
вычислительные машины и их блоки	99,0	222	218	298	1098	445	218
оборудование для сортировки, промывки, измельчения, размалывания, смешивания или перемешивания грунта, камня, руд или других минеральных ископаемых	108	149	137	173	128	82,9	79,1
оборудование для подготовки или приготовления табака	13,7	6,4	4,6	19,8	16,9	13,6	19,2



1. ОСНОВНЫЕ ПОКАЗАТЕЛИ ИНВЕСТИЦИОННОЙ ДЕЯТЕЛЬНОСТИ

Продолжение табл. 1.13

	2010 ²⁾	2011	2012	2013	2014	2015	2016
Электрические машины и оборудование, их части; звукозаписывающая и звуковоспроизводящая аппаратура	3214	4443	4635	4919	4 967	3 514	4105
в том числе:							
трансформаторы электрические, статические электрические преобразователи	152	206	203	219	182	175	170
печи и камеры промышленные или лабораторные электрические	21,5	78,9	65,0	28,6	23,0	13,9	9,3
аппаратура телефонной и телеграфной связи	82,9	123	182	331	291	184	279
видеоаппаратура	1,6	9,9	4,1	5,3	422	3,3	3,4
аппаратура радиолокационная, радионавигационная	330	487	449	340	185	309	758
машины электрические и аппаратура, имеющие индивидуальные функции	65,1	107	267	202	184	142	193
Железнодорожный подвижной состав	769	1308	1531	851	781	573	538
в том числе вагоны грузовые	100	497	639	178	264	258	158
Средства наземного транспорта, кроме железнодорожного или трамвайного подвижного состава	2557	3828	4665	4839	4448	3833	4148
в том числе:							
тракторы	135	105	130	128	98,6	142	56,5
автобусы	54,3	96,5	88,6	88,1	68,8	34,1	40,7
автомобили грузовые	300	471	516	608	508	452	353
моторные транспортные средства специального назначения	288	558	390	477	424	513	469
Авиационная техника	4859	6033	4374	5452	4153	5740	6063
Суда и другие плавучие средства	2347	1644	2149	2300	1436	1887	1287
Приборы и инструменты медицинские и ветеринарные	48,1	65,5	59,5	65,1	64,4	56,1	63,7
Аппаратура рентгеновского, альфа-, бета-, гамма-излучения	33,3	47,9	37,8	32,2	35,3	40,5	37,8

¹⁾ По данным Федеральной таможенной службы с учетом данных о взаимной торговле с государствами – членами ЕАЭС.

²⁾ Данные приведены без учета взаимной торговли с Республикой Казахстан за июль-декабрь 2010 г., в связи с отменой таможенного оформления товаров на российско-казахстанской границе с 1 июля 2010 г.



1.14. ОСНОВНЫЕ СОЦИАЛЬНО-ЭКОНОМИЧЕСКИЕ ПОКАЗАТЕЛИ

	Удельный вес основных фондов в экономике в целом (на конец года), процентов	Коэффициент обновления основных фондов (в постоянных ценах), процентов	Степень износа основных фондов (на конец года), процентов	Индекс производства, в процентах к предыдущему году	Удельный вес соответствующего вида деятельности в общих затратах труда по экономике, процентов ^{1,2,3}
Сельское хозяйство, охота и лесное хозяйство					
2010	3,1	3,7	42,1	88,7 ⁵⁾	21,3
2011	2,9	4,3	42,8	123,0 ⁵⁾	21,1
2012	2,8	4,2	42,5	95,2 ⁵⁾	20,7
2013	2,8	4,3	42,7	105,8 ⁵⁾	20,4
2014	2,7	4,0 ²⁾	43,5	103,5 ⁵⁾	20,2
2015	2,7	3,9	41,6	102,6 ⁵⁾	13,9
2016	2,7	7,2	41,2	104,8 ⁵⁾	13,9 ⁷⁾
Рыболовство, рыбоводство					
2010	0,1	2,0	64,7	...	0,3
2011	0,1	2,2	65,9	...	0,3
2012	0,1	3,2	65,1	...	0,2
2013	0,1	3,2	64,4	...	0,2
2014	0,1	3,9 ²⁾	58,9	...	0,2
2015	0,1	2,8	52,4	...	0,2
2016	0,1	4,1	50,8	...	0,2 ⁷⁾
Добыча полезных ископаемых					
2010	9,7	4,9	51,1	103,8	1,3
2011	9,8	6,0	52,2	101,8	1,3
2012	10,1	6,4	51,2	101,0	1,3
2013	10,6	6,8	53,2	101,1	1,3
2014	10,7	5,8 ²⁾	55,8	101,4	1,3
2015	11,5	6,6	55,4	100,3	1,3
2016	11,7	7,1	57,5	102,5	1,3 ⁷⁾
Обрабатывающие производства					
2010	8,6	5,9	46,1	110,6	13,1
2011	8,2	6,4	46,7	108,0	13,1
2012	8,1	6,5	46,8	105,1	13,0
2013	8,5	6,9	46,8	100,5	12,9
2014	9,2	6,9 ²⁾	46,9	102,1	12,7
2015	9,4	6,3	47,7	94,6	12,7
2016	9,3	5,5	50,0	100,1	12,8 ⁷⁾
Производство и распределение электроэнергии, газа и воды					
2010	7,3	4,1	51,1	102,2	2,4
2011	7,9	5,4	50,5	100,2	2,4
2012	8,0	5,9	47,8	101,3	2,4
2013	8,0	5,7	47,6	97,5	2,3
2014	8,2	5,1 ²⁾	47,3	99,9	2,3
2015	8,1	4,0	44,5	98,4	2,4
2016	7,9	4,7	45,6	101,5	2,4 ⁷⁾



ПО ВИДАМ ЭКОНОМИЧЕСКОЙ ДЕЯТЕЛЬНОСТИ

Рентабельность проданных товаров, продукции (работ, услуг) ⁴⁾ , процентов	Рентабельность активов ⁵⁾ , процентов	Удельный вес прибыльных организаций в общем числе организаций ⁷⁾ , процентов	Индекс физического объема инвестиций в основной капитал, в процентах к предыдущему году	Удельный вес соответствующего вида деятельности в общем объеме инвестиций в экономику, процентов	
					Сельское хозяйство, охота и лесное хозяйство
9,1	2,9	70,3	89,1	3,3	2010
9,1	3,9	75,3	134,8	4,1	2011
10,7	3,5	71,0	101,0	3,8	2012
5,2	1,7	69,6	103,9	3,8	2013
17,4	4,9	72,4	94,7 ⁶⁾	3,7	2014
20,7	6,9	75,9	88,1	3,6	2015
15,7	6,0	76,7	113,3	4,2	2016
					Рыболовство, рыбоводство
19,6	13,3	68,9	108,8	0,1	2010
18,2	11,9	72,6	150,4	0,1	2011
16,2	11,5	72,0	135,9	0,1	2012
16,5	8,1	70,1	114,9	0,1	2013
28,6	0,3	60,3	103,0 ⁶⁾	0,1	2014
54,3	23,8	69,9	78,8	0,1	2015
54,5	26,9	77,0	102,6	0,1	2016
					Добыча полезных ископаемых
31,9	11,6	61,7	106,6	13,8	2010
31,4	14,2	62,6	110,9	13,9	2011
28,0	11,9	63,2	113,5	14,8	2012
22,1	11,3	56,5	98,5	14,9	2013
19,2	12,1	53,4	104,6 ⁶⁾	15,5	2014
24,9	11,7	55,1	102,4	17,1	2015
26,2	9,9	61,0	114,4	19,4	2016
					Обрабатывающие производства
14,8	8,2	70,5	101,5	13,2	2010
13,2	8,4	71,1	107,9	12,9	2011
10,7	8,1	74,0	112,4	13,4	2012
8,8	4,5	71,0	107,3	14,4	2013
9,9	2,9	67,5	103,4 ⁶⁾	15,1	2014
11,9	4,0	69,4	90,6	15,6	2015
10,1	6,3	73,9	90,2	14,6	2016
					Производство и распределение электроэнергии, газа и воды
7,1	4,6	55,5	112,5	9,0	2010
6,4	1,1	54,7	114,8	9,2	2011
3,9	0,9	54,9	107,9	9,3	2012
4,4	0,7	50,5	97,8	8,8	2013
3,7	0,2	50,2	95,9 ⁶⁾	8,5	2014
5,0	1,4	48,9	73,9	7,1	2015
7,1	5,3	52,6	89,1	6,4	2016

1. ОСНОВНЫЕ ПОКАЗАТЕЛИ ИНВЕСТИЦИОННОЙ ДЕЯТЕЛЬНОСТИ

	Удельный вес основных фондов в экономике (на конец года), процентов	Коэффициент обновления основных фондов (в постоянных ценах), процентов	Степень износа основных фондов (на конец года), процентов	Индекс производства, в процентах к предыдущему году	Удельный вес соответствующего вида деятельности в общих затратах труда по экономике ^{1),2),3)} процентов
Строительство					
2010	1,6	3,2	48,3	105,0 ⁸⁾	7,3
2011	1,5	5,1	47,5	105,1 ⁸⁾	7,4
2012	1,3	4,5	49,0	102,5 ⁸⁾	7,6
2013	1,3	4,3	50,0	100,1 ⁸⁾	7,6
2014	1,2	3,8 ²⁾	51,2	97,7 ^{6),8)}	7,5
2015	1,3	3,4	50,4	96,1 ⁸⁾	8,7
2016	1,2	9,4	48,4	97,8 ⁸⁾	8,7 ⁷⁾
Оптовая и розничная торговля; ремонт автотранспортных средств, мотоциклов, бытовых изделий и предметов личного пользования					
2010	3,3	6,4	33,6	106,5/103,0 ⁹⁾	16,5
2011	3,4	7,6	36,5	107,1/104,4 ⁹⁾	16,6
2012	3,2	6,6	39,8	106,3/103,6 ⁹⁾	16,7
2013	3,1	6,5	39,9	103,9/100,7 ⁹⁾	16,9
2014	3,2	7,5 ²⁾	43,3	102,7/103,9 ^{9),10)}	17,3
2015	3,0	6,2	39,6	90,0/94,5 ⁹⁾	18,5
2016	2,8	6,3	42,0	95,4/102,6 ⁹⁾	18,5 ⁷⁾
Транспорт и связь					
2010	27,8	3,0	56,4	106,9 ¹⁰⁾	6,8
2011	28,4	4,7	57,2	103,4 ¹⁰⁾	6,7
2012	28,5	5,1	56,2	102,9 ¹⁰⁾	7,0
2013	27,1	4,2	56,5	100,6 ¹⁰⁾	7,0
2014	27,3	4,0 ²⁾	58,3	99,9 ^{9),10)}	6,9
2015	26,4	3,2	55,8	100,3 ¹⁰⁾	7,7
2016	25,2	3,6	56,0	101,8 ¹⁰⁾	7,7 ⁷⁾
в том числе связь					
2010	102,3 ¹¹⁾	1,1
2011	105,0 ¹¹⁾	1,1
2012	105,6 ¹¹⁾	1,1
2013	104,5 ¹¹⁾	1,1
2014	100,5 ^{9),11)}	1,1
2015	99,6 ¹¹⁾	1,1
2016	96,2 ¹¹⁾	1,1 ⁷⁾

¹⁾ За 2010-2016 гг. данные сформированы по основному виду деятельности.

²⁾ 2014 г. - без учета данных по Республике Крым и г. Севастополю.

³⁾ Данные за 2015-2016 гг. рассчитаны в соответствии с актуализированной методологией расчета баланса трудовых ресурсов и оценки затрат труда.

⁴⁾ По данным бухгалтерской отчетности организаций (без субъектов малого предпринимательства).

⁵⁾ Индекс производства продукции сельского хозяйства (в сопоставимых ценах).

⁶⁾ В целях обеспечения статистической сопоставимости показатели рассчитаны без учета данных по Республике Крым и г. Севастополю.

⁷⁾ Предварительные данные.

⁸⁾ Индекс физического объема работ, выполненных по виду экономической деятельности «Строительство» (в сопоставимых ценах).

⁹⁾ В числителе - индекс физического объема оборота розничной торговли, в знаменателе - индекс физического объема оборота оптовой торговли.

¹⁰⁾ Индекс грузооборота транспорта.

¹¹⁾ Индекс объема услуг связи.



1. ОСНОВНЫЕ ПОКАЗАТЕЛИ ИНВЕСТИЦИОННОЙ ДЕЯТЕЛЬНОСТИ

Продолжение табл. 1.14

Рентабельность проданных товаров, продукции (работ, услуг) ⁴⁾ , процентов	Рентабельность активов ⁴⁾ , процентов	Удельный вес прибыльных организаций в общем числе организаций ⁴⁾ , процентов	Индекс физического объема инвестиций в основной капитал, в процентах к предыдущему году	Удельный вес соответствующего вида деятельности в общем объеме инвестиций в экономику, процентов	
4,5	2,0	70,8	110,9	3,7	Строительство
4,3	2,1	71,0	90,6	3,1	2010
5,0	2,9	72,3	97,3	2,8	2011
8,3	5,6	70,6	116,7	3,3	2012
3,4	-0,9	68,1	103,8 ⁶⁾	3,4	2013
3,8	-0,6	67,2	77,7	2,9	2014
4,2	0,4	68,9	103,9	3,0	2015
					2016
					Оптовая и розничная торговля; ремонт автотранспортных средств, мотоциклов, бытовых изделий и предметов личного пользования
8,3	7,1	78,2	120,2	3,7	2010
8,9	9,8	77,0	91,4	3,1	2011
6,7	7,9	78,5	124,4	3,6	2012
6,5	6,7	76,4	106,5	3,9	2013
6,1	3,2	73,3	102,5 ⁶⁾	4,0	2014
6,1	5,8	74,5	87,6	3,9	2015
4,8	6,5	77,9	108,2	4,3	2016
					Транспорт и связь
13,5	5,3	63,4	102,4	25,5	2010
11,4	4,9	62,6	123,0	28,2	2011
11,1	5,5	65,1	100,6	26,4	2012
9,7	4,4	62,8	95,4	24,5	2013
8,4	0,9	61,6	87,7 ⁶⁾	21,4	2014
9,4	1,5	62,2	75,4	18,0	2015
10,1	5,2	66,8	101,3	18,6	2016
					в том числе связь
27,7	9,1	70,3	114,3	2,9	2010
21,9	9,2	67,5	114,4	2,9	2011
23,7	8,8	65,1	107,5	2,8	2012
23,6	10,0	66,0	83,8	2,3	2013
20,8	4,7	63,0	109,2 ⁶⁾	2,5	2014
19,1	5,0	64,5	86,9	2,5	2015
16,6	6,8	70,0	98,5	2,6	2016



МЕТОДОЛОГИЧЕСКИЕ ПОЯСНЕНИЯ

Табл. 1.1. Валовой внутренний продукт (ВВП) – один из важнейших показателей системы национальных счетов, характеризующий конечный результат производственной деятельности экономических единиц-резидентов. Он отражает стоимость конечных товаров и услуг, произведенных этими единицами в течение отчетного периода в ценах конечного покупателя. ВВП рассчитывается тремя методами: производственным, использования доходов и методом формирования ВВП по источникам доходов.

ВВП при расчете производственным методом в рыночных ценах получается как сумма валовой добавленной стоимости всех отраслей (или секторов) плюс чистые налоги на продукты (налоги на продукты за вычетом субсидий на продукты).

Валовое накопление – включает валовое накопление основного капитала, изменение запасов материальных оборотных средств и чистое приобретение ценностей.

Валовое накопление основного капитала – представляет собой вложение резидентными единицами средств в объекты основного капитала для создания нового дохода в будущем путем использования их в производстве. Валовое накопление основного капитала включает следующие компоненты: а) приобретение, за вычетом выбытия, новых и существующих основных фондов; б) затраты на крупные улучшения произведенных материальных активов; в) затраты на улучшение произведенных материальных активов; г) расходы в связи с передачей права собственности на непроизведенные активы.

Валовое сбережение – часть располагаемого дохода, не израсходованная на конечное потребление товаров и услуг.

Табл. 1.4. Ставка рефинансирования – инструмент денежно-кредитного регулирования, с помощью которого Банк России воздействует на процентные ставки на различных сегментах финансового рынка. С 1 января 2016 года вместо ставки рефинансирования действует ключевая ставка Банка России.

Ключевая ставка Банка России – процентная ставка по основным операциям Банка России по регулированию ликвидности банковского сектора (аукционным операциям предоставления и абсорбирования Банком России рублевой ликвидности на срок 1 неделя). Ключевая ставка Банка России устанавливается Советом директоров. Ключевая ставка Банка России является индикатором направленности денежно-кредитной политики.

Денежная масса (денежный агрегат M2) – это сумма наличных денег в обращении и остатков средств нефинансовых и финансовых (кроме кредитных) организаций и физических лиц на расчетных, текущих и иных счетах до востребования (в том числе счетах для расчетов с использованием банковских карт), срочных депозитов и иных привлеченных на срок средств, открытых в банковской системе в валюте Российской Федерации, а также начисленные проценты по ним. Таким образом, денежный агрегат M2 включает наличные деньги в обращении и безналичные средства.

Наличные деньги в обращении (денежный агрегат MO) – наиболее ликвидная часть денежной массы, доступная для немедленного использования в качестве платежного средства. Включает банкноты и монету в обращении.

Международные резервы Российской Федерации представляют собой высоколиквидные иностранные активы, имеющиеся в распоряжении Банка России и Правительства Российской Федерации по состоянию на отчетную дату. Международные резервы состоят из средств в иностранной валюте, специальных прав заимствования (СДР), резервной позиции в МВФ и монетарного золота.

Официальный курс доллара США к российскому рублю – рассчитывается и устанавливается Банком России каждый рабочий день на основе котировок межбанковского внутреннего валютного рынка по операциям «доллар США – рубль».



Табл. 1.5–1.6. Капитальные трансферты - представляют собой безвозмездную передачу права собственности на активы (кроме наличных денег и материальных оборотных средств) или средств для их приобретения от одной институциональной единицы к другой. Капитальные трансферты обычно являются единовременными и значительными по величине операциями, связанными с приобретением или выбытием активов у участников операции. Они включают налоги на капитал, инвестиционные субсидии и прочие капитальные трансферты.

Сальдо капитальных трансфертов – разница между капитальными трансфертами, полученными и переданными институциональной единицей. По экономике в целом этот показатель равен разнице между капитальными трансфертами, полученными от остального мира и переданными остальному миру.

Сектор нефинансовых корпораций включает институциональные единицы, основной функцией которых является производство товаров и нефинансовых услуг с целью продажи их на рынке и получения прибыли. Затраты на производство возмещаются из выручки от реализации.

Сектор финансовых корпораций включает все корпорации и квазикорпорации, основной функцией которых является оказание услуг финансового посредничества или вспомогательная финансовая деятельность.

Сектор государственного управления объединяет институциональные единицы, выполняющие функции органов государственного управления в качестве основного вида деятельности. Функции органов государственного управления состоят в следующем:

- принятие ответственности за обеспечение общества товарами и услугами на нерыночной основе для их коллективного или индивидуального потребления;
- перераспределение доходов и богатства с помощью трансфертов и субсидий.

В сектор государственного управления входят казенные, бюджетные учреждения, государственные автономные учреждения, государственные внебюджетные фонды, отдельные государственные корпорации.

Институциональные единицы сектора государственного управления осуществляют свою деятельность за счет финансовых средств бюджетов всех уровней, а также за счет приносящей доход деятельности. В состав показателей сектора государственного управления, начиная с данных за 2010 год, включена приносящая доход деятельность бюджетных учреждений, а в состав данных за 2011 год (с начала реформы правового положения государственных учреждений) включены итоги деятельности бюджетных и автономных учреждений, получающих субсидии на выполнение государственного задания и иные цели.

Сектор домашних хозяйств представляет собой совокупность домашних хозяйств, основными функциями которых являются потребление товаров и услуг, а также производство товаров и услуг для реализации и собственного использования, в том числе в рамках некорпорированных предприятий, принадлежащих домашним хозяйствам. С точки зрения производства в сектор домашних хозяйств входят индивидуальные предприниматели и др. физические лица, осуществляющие производственную деятельность в границах производства, принятых в СНС.

В функции сектора домашних хозяйств включается также участие в производстве других институциональных секторов в качестве работающих по найму.

Сектор некоммерческих организаций, обслуживающих домашние хозяйства (НКООДХ) объединяет нерыночные некоммерческие организации, финансируемые и контролируемые домашними хозяйствами.

Основной функцией сектора НКООДХ является предоставление нерыночных услуг и товаров домашними хозяйствами. При этом затраты возмещаются за счет взносов членов НКООДХ, дарений, спонсорской помощи, доходов от собственности.

В состав сектора НКООДХ включаются также нерыночные подразделения корпораций и квазикорпораций, предоставляющие своим работникам бесплатные или почти бесплатные услуги (дома отдыха, поликлиники, детские сады, дома культуры, клубы и др.) и финансирующие свои издержки в основном за счет отчислений от прибыли корпораций.

Табл. 1.7. Оборотные активы организаций – это авансируемая в денежной форме стоимость, принимающая в процессе кругооборота средства форму оборотных фондов и фондов обращения, необходимая для поддержания непрерывности кругооборота и возвращающаяся в исходную форму после его завершения. В **оборотные производственные фонды** входят как предметы труда (сырье, основные материалы, топливо, вспомогательные материалы, тара, запасные части), так и средства труда со сроком службы не более 1 года. Кроме того, в оборотные фонды включаются незавершенное производство и расходы будущих периодов. В **фонды обращения** входят средства предприятия, вложенные в запасы готовой продукции, товары отгруженные, но неоплаченные, а также средства в расчетах и денежные средства в кассе и на счетах.

Коэффициент текущей ликвидности – один из показателей платежеспособности организаций, рассчитывается как отношение фактической стоимости находящимся в наличии организаций оборотных средств к наиболее срочным обязательствам организации в виде краткосрочных кредитов и займов, кредиторской задолженности.

Рабочая сила – лица в возрасте 15-72 лет, которые в рассматриваемый период считаются *занятыми или безработными*. Информация о рабочей силе, занятости и безработице подготовлена по материалам выборочных обследований рабочей силы в среднем за год.

Уровень участия в рабочей силе населения в трудоспособном возрасте – удельный вес численности рабочей силы в трудоспособном возрасте в общей численности населения соответствующей возрастной группы (в процентах).

Уровень занятости населения в трудоспособном возрасте – удельный вес численности занятого населения в трудоспособном возрасте в общей численности населения соответствующей возрастной группы (в процентах).

Уровень безработицы населения в трудоспособном возрасте – удельный вес численности безработных в трудоспособном возрасте в численности рабочей силы соответствующей возрастной группы (в процентах).

Трудоспособный возраст: для женщин – 16-54 лет, для мужчин – 16-59 лет.

Занятые – лица в возрасте 15-72 лет, которые в рассматриваемый период выполняли любую деятельность (хотя бы один час в неделю), связанную с производством товаров или оказанием услуг за оплату или прибыль. В численность занятых включаются также лица, временно отсутствовавшие на рабочем месте в течение короткого промежутка времени и сохранившие связь с рабочим местом во время отсутствия.

Данные о среднегодовой численности занятых формируются по основной работе гражданского населения один раз в год при составлении баланса трудовых ресурсов на основе сведений организаций, материалов выборочного обследования рабочей силы, данных органов исполнительной власти. В среднегодовую численность занятых включаются работающие иностранные граждане, как постоянно проживающие, так и временно находящиеся на территории Российской Федерации.

К занятым в строительстве относятся лица, которые работали в организациях строительства, а также занятые в сфере индивидуальной трудовой деятельности без образования юридического лица (включая наемных работников).

Научные исследования и разработки – творческая деятельность, осуществляемая на систематической основе с целью увеличения суммы научных знаний, в том числе о человеке, природе и обществе, а также поиска новых областей применения этих знаний.

Персонал, занятый научными исследованиями и разработками – совокупность лиц, чья творческая деятельность, осуществляемая на систематической основе, направлена на увеличение и поиск новых областей применения знаний, а также занятых оказанием прямых услуг, связанных с выполнением исследований и разработок. В статистике персонал, занятый исследованиями и разработками, учитывается как списочный состав работников организаций (соответствующих подразделений: образовательных организаций высшего образования; организаций промышленности и др.), выполнявших исследования и разработки, по состоянию на конец года.



В составе персонала, занятого научными исследованиями и разработками, выделяются следующие категории: исследователи, техники, вспомогательный и прочий персонал.

Внутренние затраты на исследования и разработки – затраты на исследования и разработки, выполненные собственными силами организаций, включая текущие и капитальные затраты, в течение отчетного года независимо от источника финансирования.

Передовые производственные технологии – технологии и технологические процессы (включая необходимое для их реализации оборудование), управляемые с помощью компьютера или основанные на микроэлектронике и используемые при проектировании, производстве или обработке продукции (товаров и услуг).

Инновационная деятельность – вид деятельности, связанный с трансформацией идей (обычно результатов научных исследований и разработок либо иных научно-технических достижений) в технологически новые или усовершенствованные продукты или услуги, внедренные на рынке, в новые или усовершенствованные технологические процессы или способы производства (передачи) услуг, использованные в практической деятельности. Инновационная деятельность предполагает целый комплекс научных, технологических, организационных, финансовых и коммерческих мероприятий, и именно в своей совокупности они приводят к инновациям.

Инновационные товары, работы, услуги – товары, работы, услуги, новые или подвергшиеся в течение последних трех лет разной степени технологическим изменениям.

Табл. 1.7, 1.14. Количество фактически отработанного времени за год на рабочих местах и работах по производству товаров и услуг характеризует количество фактически отработанных человеко-часов по производству товаров и услуг (на основной, дополнительной работе, а так же в производстве в домашних хозяйствах продукции сельского, лесного хозяйства, охоты и рыболовства как для реализации, так и для собственного использования; деятельность, связанную со строительством собственного жилья, построек своими силами) на территории страны. Исчисляется путем умножения количества рабочих мест по каждому виду работ на среднее фактическое время работы на одно рабочее место.

Фактически отработанное время включает время работы в течение нормального рабочего времени; время, отработанное сверх нормальной продолжительности рабочего времени; время, проведенное на рабочем месте для его обслуживания и подготовки к работе; время, отведенное для коротких перерывов в работе для отдыха. В фактически отработанное время не включается оплаченное, но неотработанное время, например, ежегодный отпуск или время болезни.

Табл. 1.8. К строительным организациям относятся все общестроительные и специализированные организации, включая ремонтно-строительные организации, тресты (управления) механизации и домостроительные комбинаты, буровые организации, зарегистрированные кодом ОКВЭД, входящим в раздел F «Строительство». В число строительных организаций включаются юридические лица всех форм собственности, филиалы, структурные подразделения, субъекты малого предпринимательства, выполнявшие работы по договорам строительного подряда и (или) государственным контрактам, заключаемым с заказчиком.

Объем работ, выполненных по виду экономической деятельности «Строительство» – это строительные работы, выполненные организациями собственными силами на основании договоров и (или) контрактов, заключаемых с заказчиками, а также с 2015 года работы выполненные хозяйственным способом организациями и населением. В стоимость этих работ включаются работы по строительству новых объектов, капитальному и текущему ремонту, реконструкции жилых и нежилых зданий и инженерных сооружений.

Индекс предпринимательской уверенности в строительстве – среднее арифметическое балансов оценок уровня производственной программы и ожидаемых изменений численности занятых. «Баланс» представляет собой разницу между процентом положительных и процентом отрицательных ответов.



Табл. 1.11. и 1.12. Производство продукции в натуральном выражении включает продукцию, выработанную организацией (независимо от вида основной деятельности) как из собственных сырья и материалов, так и из неоплачиваемых сырья и материалов заказчика (давальческого), предназначенную для отпуска другим юридическим и физическим лицам, своему капитальному строительству и своим подразделениям, зачисленную в состав основных средств или оборотных активов (например, спецодежда, спецоснастка), выданную своим работникам в счет оплаты труда, а также израсходованную на собственные производственные нужды. Давальческое сырье – это сырье, принадлежащее заказчику и переданное на переработку другим организациям для производства из него продукции в соответствии с заключенными договорами. Данные приводятся в соответствии с Общероссийским классификатором продукции по видам экономической деятельности (ОКПД).

Табл. 1.13. Инвестиционные товары – товары, служащие целям замены, обновления, качественного улучшения основных средств.

Табл. 1.14. В гр. 1-3 данные приведены по полному кругу организаций, разработка показателей баланса основного капитала осуществляется по буквенным разделам ОКВЭД.

Индекс производства – относительный показатель, характеризующий изменение масштабов производства в сравниваемых периодах. Различают индивидуальные и сводные индексы производства. Индивидуальные индексы отражают изменение выпуска одного продукта и исчисляются как отношение объемов производства данного вида продукта в натурально-вещественном выражении в сравниваемых периодах. Сводный индекс производства характеризует совокупные изменения производства всех видов продукции и отражает изменение создаваемой в процессе производства стоимости в результате изменения только физического объема производимой продукции. Для исчисления сводного индекса производства индивидуальные индексы по конкретным видам продукции поэтапно агрегируются в индексы по видам деятельности, подгруппам, группам, подклассам, классам, подразделам и разделам ОКВЭД.

Данные по индексам производства по видам деятельности «Добыча полезных ископаемых», «Обрабатывающие производства», «Производство и распределение электроэнергии, газа и воды» приведены с учетом поправки на неформальную деятельность.

Индекс производства продукции сельского хозяйства – относительный показатель, характеризующий изменение объема произведенных продуктов растениеводства и животноводства в сравниваемых периодах. Для исчисления индекса производства продукции сельского хозяйства используется показатель ее объема в сопоставимых ценах предыдущего года.

Индекс физического объема оборота оптовой (розничной) торговли – относительный показатель, характеризующий изменение объема продажи товарной массы (количественного фактора оборота) в текущем периоде по сравнению с базисным. Он определяется путем сопоставления величины оборота в сравниваемых периодах в сопоставимых ценах.

Индекс грузооборота транспорта – относительный показатель, характеризующий изменение объема перевезенных грузов в тоннах на расстояние перевозки в километрах.

Индекс объема услуг связи – относительный показатель, характеризующий изменение стоимости услуг почтовой связи, электросвязи, присоединения и пропуска трафика, по обеспечению регулирования использования радиочастотного спектра радиоэлектронных средств в сопоставимой оценке.

Индекс физического объема работ, выполненных по виду деятельности «Строительство» – относительный показатель, характеризующий изменение объема строительных работ в сравниваемых периодах в сопоставимых ценах.



2. ИНВЕСТИЦИИ В НЕФИНАНСОВЫЕ АКТИВЫ, ИНВЕСТИЦИИ В ОСНОВНОЙ КАПИТАЛ

В раздел включены статистические материалы, характеризующие структуру инвестиций в нефинансовые активы, объем, динамику и структуру инвестиций в основной капитал по Российской Федерации в целом, по видам экономической деятельности.

2.1. СТРУКТУРА ИНВЕСТИЦИЙ В НЕФИНАНСОВЫЕ АКТИВЫ¹⁾ (в процентах к итогу)

Годы	Инвестиции в нефинансовые активы - всего	в том числе	
		инвестиции в основной капитал	инвестиции в произведенные нефинансовые активы
2015	100	97,7	2,3
2016	100	98,7	1,3

¹⁾ Без субъектов малого предпринимательства и объема инвестиций, не наблюдаемых прямыми статистическими методами.

2.2. ИНВЕСТИЦИИ В ОСНОВНОЙ КАПИТАЛ (в фактически действовавших ценах)

Годы	Млн. руб. (до 1998 г. – млрд. руб.)	В процентах к предыдущему году (в сопоставимых ценах)	В процентах к 1990 г. (в сопоставимых ценах)
1990	249,1	100,1	100
1991	210,5	85,1	85,1
1992	2670,2	60,3	51,3
1993	27125	88,3	45,3
1994	108810	75,7	34,3
1995	266974	89,9	30,8
1996	375958	81,9	25,3
1997	408797	95,0	24,0
1998	407086	88,0	21,1
1999	670439	105,3	22,2
2000	1165234	117,4	26,1
2001	1504712	111,7	29,2
2002	1762407	102,9	30,0
2003	2186365	112,7	33,8
2004	2865014	116,8	39,5
2005	3611109	110,2	43,5
2006	4730023	117,8	51,3
2007	6716222	123,8	63,5
2008	8781616	109,5	69,5



2. ИНВЕСТИЦИИ В НЕФИНАНСОВЫЕ АКТИВЫ, ИНВЕСТИЦИИ В ОСНОВНОЙ КАПИТАЛ

Продолжение табл. 2.2

Годы	Млн. руб. (до 1998 г. – млрд. руб.)	В процентах к предыдущему году (в сопоставимых ценах)	В процентах к 1990 г. (в сопоставимых ценах)
2009	7976013	86,5	60,1
2010	9152096	106,3	63,9
2011	11035652	110,8	70,8
2012	12586090	106,8	75,6
2013	13450238	100,8	76,2
2014	13902645	98,5 ¹⁾	75,1 ¹⁾
2015	13897188	89,9	67,5
2016	14639835	99,1	66,9

¹⁾ В целях обеспечения статистической сопоставимости показатели рассчитаны без учета данных по Республике Крым и г. Севастополю.

2.3. ВИДОВАЯ СТРУКТУРА ИНВЕСТИЦИЙ В ОСНОВНОЙ КАПИТАЛ (в фактически действовавших ценах)

	2010	2011	2012	2013	2014	2015	2016
	Миллиардов рублей						
Инвестиции в основной капитал - всего	9152,1	11035,7	12586,1	13450,2	13902,6	13897,2	14639,8
в том числе по видам основных фондов:							
жилища	1111,7	1395,6	1533,7	1681,5	2014,4	2172,8	2254,3
здания (кроме жилых) и сооружения	3962,8	4776,8	5560,2	5582,7	5665,3	6069,1	6618,1
машины, оборудование,							
транспортные средства	3472,7	4185,6	4731,6	5212,8	5052,0	4375,1	4480,7
прочие	604,9	677,7	760,6	973,2	1170,9	1280,2	1286,7
	В процентах к итогу						
Инвестиции в основной капитал - всего	100	100	100	100	100	100	100
в том числе по видам основных фондов:							
жилища	12,2	12,7	12,2	12,5	14,5	15,6	15,4
здания (кроме жилых) и сооружения	43,3	43,3	44,2	41,5	40,8	43,7	45,2
машины, оборудование,							
транспортные средства	37,9	37,9	37,6	38,8	36,3	31,5	30,6
прочие	6,6	6,1	6,0	7,2	8,4	9,2	8,8

2.4. ИНВЕСТИЦИИ В ОБЪЕКТЫ ИНТЕЛЛЕКТУАЛЬНОЙ СОБСТВЕННОСТИ¹⁾ (в фактически действовавших ценах; миллионов рублей)

	2015	2016
Затраты на отдельные объекты, относящиеся к интеллектуальной собственности и продуктам интеллектуальной деятельности	251742,4	343220,6
из них:		
программное обеспечение, базы данных	94368,3	157461,6
оригиналы произведений развлекательного жанра, литературы и искусства	14948,0	13586,6
научные исследования и разработки	45946,5	56168,1
создание и приобретение изобретений, полезных моделей и промышленных образцов	6254,6	11266,4
разведка недр и оценка запасов полезных ископаемых, включая произведенные нематериальные поисковые затраты	90225,0	104737,9

¹⁾ Без субъектов малого предпринимательства и объема инвестиций, не наблюдаемых прямыми статистическими методами.



2.5. НАПРАВЛЕНИЯ ИНВЕСТИЦИЙ В ОСНОВНОЙ КАПИТАЛ¹⁾
 (в фактически действовавших ценах)

	2010	2011	2012	2013	2014	2015	2016
	Миллиардов рублей						
Инвестиции в основной капитал - всего	6625,0	8445,2	9595,7	10065,7	10379,6	10496,3	11266,9
в том числе:							
строительство	4047,7	4908,0	5597,6	5805,0	6145,0	6140,6	6507,3
модернизация и реконструкция	1244,8	1633,5	1869,2	1888,3	1807,8	1815,6	1835,7
приобретение новых основных средств	1332,5	1903,7	2128,9	2372,4	2426,8	2540,1	2923,9
	В процентах к итогу						
Инвестиции в основной капитал - всего	100	100	100	100	100	100	100
в том числе:							
строительство	61,1	58,1	58,3	57,7	59,2	58,5	57,8
модернизация и реконструкция	18,8	19,3	19,5	18,8	17,4	17,3	16,3
приобретение новых основных средств	20,1	22,6	22,2	23,5	23,4	24,2	25,9

¹⁾ Без субъектов малого предпринимательства и объема инвестиций, не наблюдаемых прямыми статистическими методами.

2.6. СТРУКТУРА ИНВЕСТИЦИЙ В ОСНОВНОЙ КАПИТАЛ ПО НАПРАВЛЕНИЯМ¹⁾

(в фактически действовавших ценах)

	Новое строительство		Модернизация и реконструкция		Приобретение новых основных средств	
	2015	2016	2015	2016	2015	2016
	Миллиардов рублей					
Инвестиции в основной капитал - всего	6140,6	6507,3	1815,6	1835,7	2540,1	2923,9
в том числе:						
жилища	632,8	607,9	5,5	6,7	10,5	16,6
здания (кроме жилых) и сооружения	3850,5	4359,1	1193,9	1181,0	189,7	249,4
машины, оборудование, транспортные средства	939,7	809,1	508,3	538,1	2100,9	2344,4
прочие	717,6	731,2	107,9	109,9	239,0	313,5



2. ИНВЕСТИЦИИ В НЕФИНАНСОВЫЕ АКТИВЫ, ИНВЕСТИЦИИ В ОСНОВНОЙ КАПИТАЛ

Продолжение табл. 2.6

	Новое строительство		Модернизация и реконструкция		Приобретение новых основных средств	
	2015	2016	2015	2016	2015	2016
	В процентах к итогу					
Инвестиции в основной капитал - всего	100	100	100	100	100	100
в том числе:						
жилища	10,3	9,3	0,3	0,4	0,4	0,6
здания (кроме жилых) и сооружения	62,7	67,0	65,8	64,3	7,5	8,5
машины, оборудование, транспортные средства	15,3	12,4	28,0	29,3	82,7	80,2
прочие	11,7	11,3	5,9	6,0	9,4	10,7

¹⁾ Без субъектов малого предпринимательства и объема инвестиций, не наблюдаемых прямыми статистическими методами.

2.7. ИНВЕСТИЦИИ В ОСНОВНОЙ КАПИТАЛ ПО ИСТОЧНИКАМ ФИНАНСИРОВАНИЯ¹⁾

(в фактически действовавших ценах)

	2010	2011	2012	2013	2014	2015	2016
	Миллиардов рублей						
Инвестиции в основной капитал - всего	6625,0	8445,2	9595,7	10065,7	10379,6	10496,3	11266,9
в том числе:							
собственные средства	2715,0	3539,5	4274,6	4549,9	4742,3	5271,1	5738,0
привлеченные средства	3910,0	4905,7	5321,1	5515,8	5637,3	5225,2	5529,0
из них:							
кредиты банков	595,8	725,7	806,3	1003,6	1098,7	849,9	1172,8
в том числе кредиты иностранных банков	150,0	149,4	113,7	107,7	265,2	183,5	329,1
заемные средства других организаций	404,7	485,8	588,2	626,1	660,1	701,0	674,4
инвестиции из-за рубежа	76,4	88,8	120,4	86,7
бюджетные средства	1294,9	1622,0	1712,9	1916,3	1761,3	1922,7	1855,1
в том числе из:							
федерального бюджета	661,9	855,1	926,6	1009,9	933,6	1185,7	1047,9
бюджетов субъектов Российской Федерации	542,8	665,7	677,0	753,3	676,6	600,3	679,6
средства местных бюджетов	109,3	153,1	151,1	136,7	127,6



2. ИНВЕСТИЦИИ В НЕФИНАНСОВЫЕ АКТИВЫ, ИНВЕСТИЦИИ В ОСНОВНОЙ КАПИТАЛ

Продолжение табл. 2.7

	2010	2011	2012	2013	2014	2015	2016
средства государственных внебюджетных фондов	21,0	18,2	33,3	27,9	24,0	27,3	27,8
средства организаций и населения, привлеченные для долевого строительства	144,2	172,7	259,5	294,9	367,6	334,3	341,2
из них средства населения	80,5	111,6	197,1	234,7	281,7	252,3	264,6
прочие	1449,4	1881,3	1920,9	1570,6	1636,8	1269,6	1371,0
В процентах к итогу							
Инвестиции в основной капитал - всего	100	100	100	100	100	100	100
в том числе:							
собственные средства	41,0	41,9	44,5	45,2	45,7	50,2	50,9
привлеченные средства	59,0	58,1	55,5	54,8	54,3	49,8	49,1
из них:							
кредиты банков	9,0	8,6	8,4	10,0	10,6	8,1	10,4
в том числе кредиты иностранных банков	2,3	1,8	1,2	1,1	2,6	1,7	2,9
заемные средства других организаций	6,1	5,8	6,1	6,2	6,4	6,7	6,0
инвестиции из-за рубежа	0,8	0,9	1,1	0,8
бюджетные средства	19,5	19,2	17,9	19,0	17,0	18,3	16,5
в том числе из:							
федерального бюджета	10,0	10,1	9,7	10,0	9,0	11,3	9,3
бюджетов субъектов Российской Федерации	8,2	7,9	7,1	7,5	6,5	5,7	6,0
средства местных бюджетов	1,1	1,5	1,5	1,3	1,2
средства государственных внебюджетных фондов	0,3	0,2	0,4	0,3	0,2	0,3	0,2
средства организаций и населения, привлеченные для долевого строительства	2,2	2,0	2,7	2,9	3,5	3,2	3,0
из них средства населения	1,2	1,3	2,1	2,3	2,7	2,4	2,3
прочие	21,9	22,3	20,0	15,6	15,7	12,1	12,2

¹⁾ Без субъектов малого предпринимательства и объема инвестиций, не наблюдаемых прямыми статистическими методами.



2.8. ИНВЕСТИЦИИ В ОСНОВНОЙ КАПИТАЛ ПО ФОРМАМ СОБСТВЕННОСТИ
 (в фактически действовавших ценах)

	2010	2011	2012	2013	2014	2015	2016
	Миллиардов рублей						
Инвестиции в основной капитал – всего	9152,1	11035,7	12586,1	13450,2	13902,6	13897,2	14639,8
в том числе по формам собственности:							
российская	7886,6	9693,3	10643,6	11540,5	11975,6	11720,5	12192,2
из нее:							
государственная	1577,1	1861,8	2114,6	2315,5	2069,7	2052,2	2212,8
муниципальная	294,5	346,6	404,7	462,8	466,3	414,1	381,5
частная	5213,9	5986,7	6385,5	7252,3	7832,9	7903,2	8244,0
общественных и религиозных организаций (объединений)	4,0	3,6	4,9	4,9	12,0	9,2	3,3
государственных корпораций	111,1	180,7	212,2	230,0	239,0	200,7	205,3
потребительской кооперации	3,0	2,4	2,4	2,9	3,7	2,3	1,1
смешанная российская	683,0	1311,5	1519,3	1271,4	1350,9	1138,8	1144,2
иностранная	537,8	665,2	1142,8	1038,1	975,8	1147,1	1101,0
совместная российская и иностранная	727,7	677,2	799,7	871,6	951,2	1029,6	1346,6
	В процентах к итогу						
Инвестиции в основной капитал – всего	100	100	100	100	100	100	100
в том числе по формам собственности:							
российская	86,2	87,8	84,5	85,8	86,1	84,3	83,3
из нее:							
государственная	17,2	16,9	16,8	17,2	14,9	14,8	15,1
муниципальная	3,2	3,1	3,2	3,4	3,4	3,0	2,6
частная	57,0	54,2	50,7	53,9	56,3	56,8	56,3
общественных и религиозных организаций (объединений)	0,04	0,03	0,04	0,04	0,1	0,1	0,02
государственных корпораций	1,2	1,6	1,7	1,7	1,7	1,4	1,4
потребительской кооперации	0,03	0,02	0,02	0,02	0,03	0,02	0,01
смешанная российская	7,5	11,9	12,1	9,5	9,7	8,2	7,8
иностранная	5,9	6,0	9,1	7,7	7,0	8,3	7,5
совместная российская и иностранная	7,9	6,2	6,4	6,5	6,9	7,4	9,2



2.9. РАСПРЕДЕЛЕНИЕ СУБЪЕКТОВ РОССИЙСКОЙ ФЕДЕРАЦИИ ПО УРОВНЮ ИНВЕСТИЦИОННОЙ АКТИВНОСТИ в 2016 г.

(в сопоставимых ценах; в процентах к предыдущему году)

Индекс физического объема инвестиций в основной капитал	Число субъектов Российской Федерации	Наименование субъектов Российской Федерации
до 99,9	46	Республики Адыгея, Бурятия, Ингушетия, Калмыкия, Марий Эл, Мордовия, Тыва, Чувашская, Карачаево-Черкесская, Хакасия, Алтайский, Краснодарский, Пермский, Приморский, Ставропольский, Хабаровский края, Ненецкий автономный округ, Белгородская, Волгоградская, Ивановская, Калужская, Кемеровская, Костромская, Кировская, Магаданская, Московская, Мурманская, Нижегородская, Новосибирская, Омская, Оренбургская, Орловская, Пензенская, Псковская, Ростовская, Рязанская, Самарская, Саратовская, Сахалинская, Свердловская, Тамбовская, Томская, Ульяновская, Челябинская, Ярославская области, Чукотский автономный округ
100,0-109,9	24	Республики Алтай, Башкортостан, Дагестан, Карелия, Кабардино-Балкарская, Северная Осетия – Алания, Татарстан, Удмуртская, Чеченская Республика, Забайкальский, Красноярский края, Астраханская, Брянская, Владимирская, Воронежская, Калининградская, Курганская, Липецкая, Новгородская, Смоленская, Тульская области, г. Москва, Еврейская автономная область, Ханты-Мансийский автономный округ - Югра
110,0-119,9	8	Республика Коми, Амурская, Иркутская, Тверская, Курская, Ленинградская области, г. Санкт-Петербург, Тюменская область без автономных округов
от 120,0 и более	7	Республики Крым, Саха(Якутия), Камчатский край, Вологодская область, г.Севастополь, Архангельская без атономного округа, Ямало-Ненецкий автономный округ

2.10. ИНВЕСТИЦИИ В ОСНОВНОЙ КАПИТАЛ, НАПРАВЛЕННЫЕ НА ОХРАНУ ОКРУЖАЮЩЕЙ СРЕДЫ И РАЦИОНАЛЬНОЕ ИСПОЛЬЗОВАНИЕ ПРИРОДНЫХ РЕСУРСОВ¹⁾

(в фактически действовавших ценах)

	2010	2011	2012	2013	2014	2015	2016
Миллионов рублей							
Инвестиции в основной капитал - всего	89094	95662	116543	123807	158636	151788	139677
из них:							
на охрану и рациональное использование водных ресурсов	46025	46610	52420	59505	76315	78962	67469
на охрану атмосферного воздуха	26127	27882	34626	41196	55587	40120	40340
на охрану и рациональное использование земель	9340	13785	19888	13802	14540	15703	12228
В процентах к итогу							
Инвестиции в основной капитал - всего	100	100	100	100	100	100	100
из них:							
на охрану и рациональное использование водных ресурсов	51,7	48,7	45,0	48,1	48,1	52,0	48,3
на охрану атмосферного воздуха	29,3	29,1	29,7	33,3	35,0	26,5	28,9
на охрану и рациональное использование земель	10,5	14,4	17,1	11,1	9,2	10,3	8,7

¹⁾ Без субъектов малого предпринимательства и объема инвестиций, не наблюдаемых прямыми статистическими методами.

2.11. РАСПРЕДЕЛЕНИЕ ИНВЕСТИЦИЙ В ОСНОВНОЙ КАПИТАЛ, НАПРАВЛЕННЫХ НА ОХРАНУ ОКРУЖАЮЩЕЙ СРЕДЫ И РАЦИОНАЛЬНОЕ ИСПОЛЬЗОВАНИЕ ПРИРОДНЫХ РЕСУРСОВ, ПО ИСТОЧНИКАМ ФИНАНСИРОВАНИЯ

(в процентах к итогу)

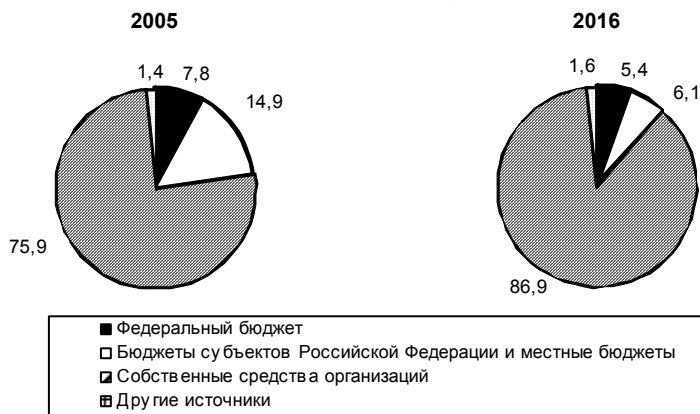

Удельный вес экологических фондов в объеме инвестиций в основной капитал на охрану окружающей среды составлял в 2005 г. – 1,2%, в 2016 г. – 0,02%.



ИНВЕСТИЦИИ В ОСНОВНОЙ КАПИТАЛ ПО ВИДАМ ЭКОНОМИЧЕСКОЙ ДЕЯТЕЛЬНОСТИ

2.12. ИНВЕСТИЦИИ В ОСНОВНОЙ КАПИТАЛ ПО ВИДАМ ЭКОНОМИЧЕСКОЙ ДЕЯТЕЛЬНОСТИ

	2010	2011	2012	2013	2014	2015	2016
	Миллиардов рублей (в фактически действовавших ценах)						
Всего	9152,1	11035,7	12586,1	13450,2	13902,6	13897,2	14639,8
в том числе по видам деятельности:							
сельское хозяйство, охота и лесное хозяйство	303,8	446,9	476,4	516,6	510,3	505,8	611,2
рыболовство, рыбоводство	5,4	8,5	12,2	14,3	15,2	14,4	16,4
добыча полезных ископаемых	1264,0	1534,3	1858,4	2004,0	2144,8	2385,2	2830,4
в том числе:							
добыча топливно-энергетических полезных ископаемых	1157,9	1390,5	1651,0	1788,4	1957,1	2173,1	2613,2
добыча полезных ископаемых, кроме топливно-энергетических	106,1	143,8	207,4	215,6	187,8	212,1	217,2
обрабатывающие производства	1207,6	1418,7	1688,7	1945,3	2084,6	2172,6	2123,7
из них:							
производство пищевых продуктов, включая напитки, и табака	176,5	186,8	218,5	233,4	251,4	247,1	242,8
текстильное и швейное производство	11,3	11,0	12,1	16,6	21,0	11,8	9,5
производство кожи, изделий из кожи и производство обуви	4,2	6,1	5,1	5,7	7,8	6,0	3,6
обработка древесины и производство изделий из дерева	27,7	51,9	56,4	53,8	49,4	58,1	59,9
целлюлозно-бумажное производство; издательская и полиграфическая деятельность	43,0	54,1	58,7	57,1	49,8	51,9	67,5
из них:							
производство целлюлозы, древесной массы, бумаги, картона и изделий из них	33,3	41,5	50,2	45,7	40,5	39,9	52,9
издательская и полиграфическая деятельность, тиражирование записанных носителей информации	9,7	12,6	8,5	11,4	9,3	12,0	14,6
производство кокса и нефтепродуктов	201,3	237,3	310,9	441,7	486,5	478,3	364,2
химическое производство	112,9	162,6	212,3	238,8	261,5	347,7	411,3
производство резиновых и пластмассовых изделий	27,5	33,1	36,5	44,6	43,9	53,8	40,4
производство прочих неметаллических минеральных продуктов	122,7	135,8	146,8	146,6	136,5	104,2	79,9
металлургическое производство и производство готовых металлических изделий	216,2	240,2	258,6	250,2	247,5	276,2	339,1
из них:							
металлургическое производство	185,8	208,9	220,0	207,0	205,1	229,7	288,1
производство готовых металлических изделий	30,4	31,3	38,6	43,2	42,3	46,5	51,0
производство машин и оборудования	62,0	60,5	76,2	92,9	103,2	111,7	99,0
производство электрооборудования, электронного и оптического оборудования	35,1	45,1	59,2	73,2	75,3	97,5	84,9
производство транспортных средств и оборудования	101,0	115,0	143,9	185,1	228,4	216,8	204,0

Продолжение табл. 2.12

	2010	2011	2012	2013	2014	2015	2016
производство и распределение электроэнергии, газа и воды	818,8	1016,5	1166,0	1187,6	1186,2	980,0	940,2
из них производство, передача и распределение электроэнергии, газа, пара и горячей воды	747,7	945,7	1090,7	1106,2	1093,8	918,0	860,7
строительство	342,1	336,8	348,6	438,1	469,3	401,2	445,0
оптовая и розничная торговля; ремонт автотранспортных средств, мотоциклов, бытовых изделий и предметов личного пользования	336,9	347,4	456,0	517,9	554,6	542,8	632,7
гостиницы и рестораны	46,9	55,6	45,1	89,3	105,5	92,1	107,9
транспорт и связь	2336,8	3107,7	3330,7	3288,6	2981,0	2499,7	2726,7
в том числе связь	265,7	316,6	351,8	309,9	352,5	356,1	384,2
финансовая деятельность	119,7	159,2	204,2	186,7	170,5	195,4	231,2
операции с недвижимым имуществом, аренда и предоставление услуг	1638,0	1669,9	1968,0	2195,7	2701,4	3161,4	3018,3
из них научные исследования и разработки	68,9	84,4	94,0	133,8	137,3	184,5	190,1
государственное управление и обеспечение военной безопасности; социальное страхование	125,9	211,6	214,5	228,5	241,0	233,7	278,8
образование	163,7	198,3	213,3	228,9	242,7	241,0	210,6
здравоохранение и предоставление социальных услуг	196,2	216,3	255,8	222,5	197,8	182,0	181,8
предоставление прочих коммунальных, социальных и персональных услуг	246,3	307,6	348,2	386,2	297,6	289,9	284,9
из них деятельность организаций отдыха и развлечений, культуры и спорта	151,9	213,9	250,7	273,4	203,3	207,6	205,9
Всего	100	100	100	100	100	100	100
в том числе по видам деятельности:							
сельское хозяйство, охота и лесное хозяйство	3,3	4,1	3,8	3,8	3,7	3,6	4,2
рыболовство, рыбоводство	0,1	0,1	0,1	0,1	0,1	0,1	0,1
добыча полезных ископаемых	13,8	13,9	14,8	14,9	15,5	17,1	19,4
в том числе:							
добыча топливно-энергетических полезных ископаемых	12,7	12,6	13,1	13,3	14,1	15,6	17,9
добыча полезных ископаемых, кроме топливно-энергетических	1,1	1,3	1,7	1,6	1,4	1,5	1,5
обрабатывающие производства	13,2	12,9	13,4	14,4	15,1	15,6	14,6
из них:							
производство пищевых продуктов, включая напитки, и табака	1,9	1,7	1,7	1,7	1,8	1,8	1,7
текстильное и швейное производство	0,1	0,1	0,1	0,1	0,2	0,1	0,1
производство кожи, изделий из кожи и производство обуви	0,05	0,1	0,04	0,04	0,1	0,04	0,02
обработка древесины и производство изделий из дерева	0,3	0,5	0,4	0,4	0,4	0,4	0,4
целлюлозно-бумажное производство; издательская и полиграфическая деятельность	0,5	0,5	0,5	0,4	0,4	0,4	0,5
из них:							
производство целлюлозы, древесной массы, бумаги, картона и изделий из них	0,4	0,4	0,4	0,3	0,3	0,3	0,4
издательская и полиграфическая деятельность, тиражирование записанных носителей информации	0,1	0,1	0,1	0,1	0,1	0,1	0,1



2. ИНВЕСТИЦИИ В НЕФИНАНСОВЫЕ АКТИВЫ, ИНВЕСТИЦИИ В ОСНОВНОЙ КАПИТАЛ

Продолжение табл. 2.12

	2010	2011	2012	2013	2014	2015	2016
производство кокса и нефтепродуктов	2,2	2,2	2,5	3,3	3,5	3,4	2,5
химическое производство	1,2	1,5	1,7	1,8	1,9	2,5	2,8
производство резиновых и пластмассовых изделий	0,3	0,3	0,3	0,3	0,3	0,4	0,3
производство прочих неметаллических минеральных продуктов	1,3	1,2	1,2	1,1	1,0	0,8	0,5
металлургическое производство и производство готовых металлических изделий	2,3	2,2	2,1	1,9	1,8	2,0	2,3
из них:							
металлургическое производство	2,0	1,9	1,8	1,6	1,5	1,7	2,0
производство готовых металлических изделий	0,3	0,3	0,3	0,3	0,3	0,3	0,3
производство машин и оборудования	0,7	0,5	0,6	0,7	0,7	0,8	0,7
производство электрооборудования, электронного и оптического оборудования	0,4	0,4	0,5	0,5	0,5	0,7	0,6
производство транспортных средств и оборудования	1,1	1,0	1,1	1,4	1,6	1,6	1,4
производство и распределение электроэнергии, газа и воды	9,0	9,2	9,3	8,8	8,5	7,1	6,4
из них производство, передача и распределение электроэнергии, газа, пара и горячей воды	8,2	8,6	8,7	8,2	7,9	6,6	5,9
строительство	3,7	3,1	2,8	3,3	3,4	2,9	3,0
оптовая и розничная торговля; ремонт автотранспортных средств, мотоциклов, бытовых изделий и предметов личного пользования	3,7	3,1	3,6	3,9	4,0	3,9	4,3
гостиницы и рестораны	0,5	0,5	0,4	0,7	0,8	0,7	0,7
транспорт и связь	25,5	28,2	26,4	24,5	21,4	18,0	18,6
в том числе связь	2,9	2,9	2,8	2,3	2,5	2,5	2,6
финансовая деятельность	1,3	1,4	1,6	1,4	1,2	1,4	1,6
операции с недвижимым имуществом, аренда и предоставление услуг	17,9	15,1	15,6	16,3	19,4	22,8	20,6
из них научные исследования и разработки	0,7	0,8	0,7	1,0	1,0	1,3	1,3
государственное управление и обеспечение военной безопасности; социальное страхование	1,4	1,9	1,7	1,7	1,7	1,7	1,9
образование	1,8	1,8	1,7	1,7	1,7	1,7	1,4
здравоохранение и предоставление социальных услуг	2,1	2,0	2,0	1,7	1,4	1,3	1,2
предоставление прочих коммунальных, социальных и персональных услуг	2,7	2,7	2,8	2,8	2,1	2,1	2,0
из них деятельность организаций отдыха и развлечений, культуры и спорта	1,7	1,9	2,0	2,0	1,5	1,5	1,4



2.13. ИНДЕКСЫ ФИЗИЧЕСКОГО ОБЪЕМА ИНВЕСТИЦИЙ В ОСНОВНОЙ КАПИТАЛ ПО ВИДАМ ЭКОНОМИЧЕСКОЙ ДЕЯТЕЛЬНОСТИ

(в сопоставимых ценах; в процентах к предыдущему году)

	2010	2011	2012	2013	2014 ¹⁾	2015	2016
Всего	106,3	110,8	106,8	100,8	98,5	89,9	99,1
в том числе по видам деятельности:							
сельское хозяйство, охота и лесное хозяйство	89,1	134,8	101,0	103,9	94,7	88,1	113,3
рыболовство, рыбоводство	108,8	150,4	135,9	114,9	103,0	78,8	102,6
добыча полезных ископаемых	106,6	110,9	113,5	98,5	104,6	102,4	114,4
в том числе:							
добыча топливно-энергетических полезных ископаемых	106,0	109,4	111,4	98,8	107,3	102,1	115,8
добыча полезных ископаемых, кроме топливно-энергетических	112,7	126,1	136,3	96,6	84,5	100,9	94,7
обрабатывающие производства	101,5	107,9	112,4	107,3	103,4	90,6	90,2
из них:							
производство пищевых продуктов, включая напитки, и табака	106,6	99,2	110,7	100,3	105,3	84,6	89,5
текстильное и швейное производство	137,2	92,5	103,4	119,6	125,2	49,8	73,5
производство кожи, изделий из кожи и производство обуви	в 2,5 р.	136,3	80,0	102,4	130,9	67,3	54,6
обработка древесины и производство изделий из дерева	93,3	177,8	102,5	90,2	92,3	102,7	94,4
целлюлозно-бумажное производство; издательская и полиграфическая деятельность	122,6	113,0	96,9	92,3	83,9	91,0	120,2
из них:							
производство целлюлозы, древесной массы, бумаги, картона и изделий из них	125,8	112,0	107,8	88,6	84,9	86,1	122,9
издательская и полиграфическая деятельность, тиражирование записанных носителей информации	113,3	116,1	60,7	111,1	79,3	110,3	110,1
производство кокса и нефтепродуктов	113,9	103,0	124,1	131,8	105,2	86,3	71,1
химическое производство	100,5	124,8	124,6	102,2	103,0	115,0	109,6
производство резиновых и пластмассовых изделий	94,3	102,4	106,7	108,0	94,3	104,5	69,1
производство прочих неметаллических минеральных продуктов	103,5	103,1	102,5	94,8	91,7	66,2	70,4



2. ИНВЕСТИЦИИ В НЕФИНАНСОВЫЕ АКТИВЫ, ИНВЕСТИЦИИ В ОСНОВНОЙ КАПИТАЛ

Продолжение табл. 2.13

	2010	2011	2012	2013	2014 ¹⁾	2015	2016
металлургическое производство и производство готовых металлических изделий	85,9	104,9	102,1	92,1	96,1	96,7	113,1
из них:							
металлургическое производство	81,3	106,4	100,4	90,5	96,9	97,0	115,6
производство готовых металлических изделий	129,9	97,9	117,0	103,9	95,2	94,2	100,4
производство машин и оборудования	107,6	91,8	119,5	113,7	110,6	94,8	81,2
производство электрооборудования, электронного и оптического оборудования	100,7	120,9	124,6	102,6	98,9	112,5	79,4
производство транспортных средств и оборудования	104,7	106,9	118,4	121,2	119,9	80,8	85,7
производство и распределение электроэнергии, газа и воды	112,5	114,8	107,9	97,8	95,9	73,9	89,1
из них производство, передача и распределение электроэнергии, газа, пара и горячей воды	111,3	116,9	108,3	96,7	94,7	75,2	86,9
строительство	110,9	90,6	97,3	116,7	103,8	77,7	103,9
оптовая и розничная торговля; ремонт автотранспортных средств, мотоциклов, бытовых изделий и предметов личного пользования	120,2	91,4	124,4	106,5	102,5	87,6	108,2
гостиницы и рестораны	114,8	109,4	74,7	160,0	110,3	78,0	109,0
транспорт и связь	102,4	123,0	100,6	95,4	87,7	75,4	101,3
в том числе связь	114,3	114,4	107,5	83,8	109,2	86,9	98,5
финансовая деятельность	112,9	125,1	120,6	87,6	88,5	101,1	109,0
операции с недвижимым имуществом, аренда и предоставление услуг	125,4	93,9	109,5	104,9	118,0	106,5	89,4
из них научные исследования и разработки	115,2	113,9	104,8	125,7	98,8	116,9	94,7
государственное управление и обеспечение военной безопасности; социальное страхование	84,9	154,9	94,7	101,3	98,9	87,7	111,5
образование	109,7	113,4	102,3	103,1	100,6	87,0	80,5
здравоохранение и предоставление социальных услуг	103,6	104,4	113,0	84,0	84,7	79,0	91,6
предоставление прочих коммунальных, социальных и персональных услуг	104,7	116,1	106,0	105,5	74,6	87,2	91,8
из них деятельность организаций отдыха и развлечений, культуры и спорта	105,5	132,1	110,5	104,1	71,5	90,6	92,7

¹⁾ В целях обеспечения статистической сопоставимости показатели рассчитаны без учета данных по Республике Крым и г. Севастополю.



2.14. ИНВЕСТИЦИИ В ОСНОВНОЙ КАПИТАЛ
И ИСТОЧНИКАМ

(в фактически действовавших)

	2015				
	Собствен- ные средства	Привле- ченные средства	из них бюджетные средства	в том числе из	
				федераль- ного бюджета	бюджетов субъектов Российской Федерации
Всего – млрд. руб.	5271134,5	5225208,2	1922665,4	1185712,5	600254,0
в том числе по видам деятельности:					
сельское хозяйство, охота и лесное хозяйство	191450,8	135470,2	12257,7	7554,7	4122,6
рыболовство, рыбоводство	9728,9	1717,1	626,4	596,1	17,7
добыча полезных ископаемых	1523472,1	760767,8	144395,7	144292,3	100,5
в том числе:					
добыча топливно-энергетических полезных ископаемых	1389063,6	695360,1	144393,5	144292,3	98,4
добыча полезных ископаемых, кроме топливно-энергетических	134408,4	65407,8	2,1	-	2,1
обрабатывающие производства	1310325,5	619938,9	46347,5	43499,5	895,4
из них:					
производство пищевых продуктов, включая напитки, и табака	150647,9	60067,5	527,7	38,9	89,3
текстильное и швейное производство	3496,8	3862,8	487,1	435,2	51,5
производство кожи, изделий из кожи и производство обуви	1506,7	537,5	13,2	13,2	-
обработка древесины и производство изделий из дерева	26420,9	27057,6	283,1	243,0	24,8
целлюлозно-бумажное производство; издательская и полиграфическая деятельность	31375,5	8600,6	329,0	53,5	243,2
из них:					
производство целлюлозы, древесной массы, бумаги, картона и изделий из них	26080,1	7032,4	25,0	17,8	7,2
издательская и полиграфическая деятельность, тиражирование записанных носителей информации	5295,4	1568,2	304,0	35,7	236,0
производство кокса и нефтепродуктов	353494,5	113166,1	1404,2	-	-
химическое производство	189435,7	133330,6	5519,6	5483,4	33,9
производство резиновых и пластмассовых изделий	27672,3	18380,5	858,6	842,1	16,0
производство прочих неметаллических минеральных продуктов	48212,0	36829,1	453,3	366,1	84,9



**ПО ВИДАМ ЭКОНОМИЧЕСКОЙ ДЕЯТЕЛЬНОСТИ
ФИНАНСИРОВАНИЯ¹⁾**

(ценах; миллионов рублей)

Собствен- ные средства	Привле- ченные средства	2016			
		из них бюджетные средства	в том числе из		
			федераль- ного бюджета	бюджетов субъектов Российской Федерации	
5738020,0	5528944,5	1855047,9	1047903,4	679548,5	Всего – млрд. руб.
					в том числе по видам деятельности:
					сельское хозяйство, охота и лесное хозяйство
238151,7	172577,8	15929,5	9436,4	5369,0	
13379,1	2656,9	153,7	146,7	4,5	рыболовство, рыбоводство
1621817,4	1027988,0	1540,5	958,9	581,6	добыча полезных ископаемых
					в том числе:
1460440,7	981774,8	1125,7	544,1	581,6	добыча топливно-энергетических полезных ископаемых
161376,6	46213,3	414,8	414,8	-	добыча полезных ископаемых, кроме топливно-энергетических
1320616,9	558930,0	31163,6	29295,7	1674,5	обрабатывающие производства
					из них:
156931,0	49667,9	1294,5	453,3	726,2	производство пищевых продуктов, включая напитки, и табака
4949,0	1747,8	118,7	93,4	24,5	текстильное и швейное производство
924,5	386,5	0,8	0,8	-	производство кожи, изделий из кожи и производство обуви
25467,1	37924,8	237,9	215,4	22,1	обработка древесины и производство изделий из дерева
46581,6	7447,9	226,8	106,5	87,2	целлюлозно-бумажное производство; издательская и полиграфическая деятельность
					из них:
39345,0	5131,3	4,9	4,7	0,2	производство целлюлозы, древесной массы, бумаги, картона и изделий из них
7236,6	2316,6	221,9	101,8	87,0	издательская и полиграфическая деятельность, тиражирование записанных носителей информации
263585,5	108887,3	-	-	-	производство кокса и нефтепродуктов
234524,8	136308,2	1988,6	1876,4	98,7	химическое производство
21725,8	10627,1	928,9	925,0	3,1	производство резиновых и пластмассовых изделий
48010,4	17327,9	9,3	6,5	2,3	производство прочих неметаллических минеральных продуктов

2. ИНВЕСТИЦИИ В НЕФИНАНСОВЫЕ АКТИВЫ, ИНВЕСТИЦИИ В ОСНОВНОЙ КАПИТАЛ

	2015				
	Собствен- ные средства	Привле- ченные средства	из них бюджетные средства	в том числе из	
				федераль- ного бюджета	бюджетов субъектов Российской Федерации
металлургическое производство и производство готовых металлических изделий	185471,9	56306,9	352,5	304,7	25,9
из них:					
металлургическое производство	160928,8	49771,5	174,1	173,4	0,7
производство готовых металлических изделий	24543,1	6535,4	178,4	131,3	25,2
производство машин и оборудования	57362,2	24732,5	1620,6	1598,5	12,2
производство электрооборудования, электронного и оптического оборудования	62248,3	20743,4	7270,9	7035,5	189,1
производство транспортных средств и оборудования	112867,7	79338,9	12280,8	12260,6	4,2
производство и распределение электроэнергии, газа и воды	463457,8	480588,0	96743,8	49669,0	36986,2
из них производство, передача и распределение электроэнергии, газа, пара и горячей воды	441392,8	443165,5	68236,6	42131,9	20087,8
строительство	87199,5	67713,0	37325,7	16228,2	18642,2
оптовая и розничная торговля; ремонт автотранспортных средств, мотоциклов, бытовых изделий и предметов личного пользования	284512,9	43847,5	280,5	180,2	38,3
гостиницы и рестораны	25284,9	19268,9	3574,4	2824,1	366,4
транспорт и связь	792724,9	1422355,9	715475,5	487711,1	217019,0
в том числе связь	231198,7	117532,3	12800,0	12497,0	245,6
финансовая деятельность	120167,8	38674,9	1239,1	203,6	1024,7
операции с недвижимым имуществом, аренда и предоставление услуг	356899,3	851726,7	194643,9	98327,2	75867,6
из них научные исследования и разработки	64628,5	74370,4	56969,0	56423,1	543,2
государственное управление и обеспечение военной безопасности; социальное страхование	6621,4	219400,9	210529,0	150670,8	34254,4
образование	14988,9	223672,1	202844,6	81664,2	81756,5
здравоохранение и предоставление социальных услуг	18401,6	143348,2	115253,1	50521,2	61118,0
предоставление прочих коммунальных, социальных и персональных услуг	65898,1	196697,8	141107,9	51750,0	68044,4
из них деятельность организаций отдыха и развлечений, культуры и спорта	38299,0	153851,8	117816,0	46123,6	57043,5

¹⁾ Без субъектов малого предпринимательства и объема инвестиций, не наблюдаемых прямыми статистическими методами.



2. ИНВЕСТИЦИИ В НЕФИНАНСОВЫЕ АКТИВЫ, ИНВЕСТИЦИИ В ОСНОВНОЙ КАПИТАЛ

Продолжение табл. 2.14

2016					
Собствен- ные средства	Привлечен- ные средства	из них бюджетные средства	в том числе из		
			федераль- ного бюджета	бюджетов субъектов Российской Федерации	
227260,4	62543,4	459,5	402,2	56,3	металлургическое производство и производство готовых металлических изделий
197400,5	57452,7	414,0	378,7	34,8	из них: металлургическое производство
29859,9	5090,7	45,5	23,5	21,5	производство готовых металлических изделий
51355,6	14138,4	2201,1	1994,5	197,1	производство машин и оборудования ²⁾
57297,1	15656,9	5540,3	5374,1	158,2	производство электрооборудования, электронного и оптического оборудования
115882,6	64086,2	9657,3	9575,2	72,1	производство транспортных средств и оборудования
481976,9	428468,2	90678,4	40486,8	36094,4	производство и распределение электроэнергии, газа и воды
455652,0	378153,1	52982,4	26887,5	16611,5	из них производство, передача и распределение электроэнергии, газа, пара и горячей воды
94721,1	78231,2	38848,0	24742,5	11396,5	строительство
333617,0	25500,8	1012,7	836,6	113,7	оптовая и розничная торговля; ремонт автотранспортных средств, мотоциклов, бытовых изделий и предметов личного пользования
24137,7	19952,2	4098,9	3353,5	510,1	гостиницы и рестораны
961724,7	1473735,2	775270,7	476401,4	289523,0	транспорт и связь
247591,3	125990,8	14061,6	12928,2	735,2	в том числе связь
150599,8	28917,6	664,7	114,9	538,4	финансовая деятельность
404130,4	878140,3	182533,7	86920,2	80082,4	операции с недвижимым имуществом, аренда и предоставление услуг
75901,3	65780,5	45489,8	44078,8	1409,2	из них научные исследования и разработки
4569,0	263000,3	254170,0	191940,7	35076,3	государственное управление и обеспечение военной безопасности; социальное страхование
11012,9	196315,8	172254,1	64558,9	73909,8	образование
17988,6	156448,2	123728,1	45748,6	74009,9	здравоохранение и предоставление социальных услуг
59572,6	218069,0	162988,6	72949,0	70664,6	предоставление прочих коммунальных, социальных и персональных услуг
35215,2	167686,3	134896,0	63669,6	58521,1	из них деятельность организаций отдыха и развлечений, культуры и спорта



2.15. СТРУКТУРА ИНВЕСТИЦИЙ В ОСНОВНОЙ И ИСТОЧНИКАМ

(в процентах от общего объема)

	2015				
	Собствен- ные средства	Привле- ченные средства	из них бюджет- ные средства	в том числе из	
				федераль- ного бюджета	бюджетов субъектов Российской Федерации
Всего	50,2	49,8	18,3	11,3	5,7
в том числе по видам деятельности:					
сельское хозяйство, охота и лесное хозяйство	58,6	41,4	3,7	2,3	1,3
рыболовство, рыбоводство	85,0	15,0	5,5	5,2	0,2
добыча полезных ископаемых	66,7	33,3	6,3	6,3	0,0
в том числе:					
добыча топливно-энергетических полезных ископаемых	66,6	33,4	6,9	6,9	0,0
добыча полезных ископаемых, кроме топливно-энергетических	67,3	32,7	0,0	-	0,0
обрабатывающие производства	67,9	32,1	2,4	2,3	0,1
из них:					
производство пищевых продуктов, включая напитки, и табака	71,5	28,5	0,3	0,0	0,0
текстильное и швейное производство	47,5	52,5	6,6	5,9	0,7
производство кожи, изделий из кожи и производство обуви	73,7	26,3	0,6	0,6	-
обработка древесины и производство изделий из дерева	49,4	50,6	0,5	0,5	0,0
целлюлозно-бумажное производство; издательская и полиграфическая деятельность	78,5	21,5	0,8	0,1	0,6
из них:					
производство целлюлозы, древесной массы, бумаги, картона и изделий из них	78,8	21,2	0,1	0,1	0,0
издательская и полиграфическая деятельность, тиражирование записанных носителей информации	77,2	22,8	4,4	0,5	3,4
производство кокса и нефтепродуктов	75,7	24,3	0,3	-	-
химическое производство	58,7	41,3	1,7	1,7	0,0
производство резиновых и пластмассовых изделий	60,1	39,9	1,9	1,8	0,0
производство прочих неметаллических минеральных продуктов	56,7	43,3	0,5	0,4	0,1



**КАПИТАЛ ПО ВИДАМ ЭКОНОМИЧЕСКОЙ ДЕЯТЕЛЬНОСТИ
ФИНАНСИРОВАНИЯ¹⁾**

инвестиций в основной капитал)

Собствен ные средства	Привле- ченные средства	2016			Всего
		из них бюджет- ные средства	в том числе из		
			федераль- ного бюджета	бюджетов субъектов Российской Федерации	
50,9	49,1	16,5	9,3	6,0	Всего
					в том числе по видам деятельности:
58,0	42,0	3,9	2,3	1,3	сельское хозяйство, охота и лесное хозяйство
83,4	16,6	1,0	0,9	0,0	рыболовство, рыбоводство
61,2	38,8	0,1	0,0	0,0	добыча полезных ископаемых
					в том числе:
59,8	40,2	0,1	0,0	0,0	добыча топливно-энергетических полезных ископаемых
77,7	22,3	0,2	0,2	-	добыча полезных ископаемых, кроме топливно-энергетических
70,3	29,7	1,7	1,6	0,1	обрабатывающие производства
					из них:
76,0	24,0	0,6	0,2	0,4	производство пищевых продуктов, включая напитки, и табака
73,9	26,1	1,8	1,4	0,4	текстильное и швейное производство
70,5	29,5	0,1	0,1	-	производство кожи, изделий из кожи и производство обуви
40,2	59,8	0,4	0,3	0,0	обработка древесины и производство изделий из дерева
86,2	13,8	0,4	0,2	0,2	целлюлозно-бумажное производство; издательская и полиграфическая деятельность
					из них:
88,5	11,5	0,0	0,0	0,0	производство целлюлозы, древесной массы, бумаги, картона и изделий из них
75,8	24,2	2,3	1,1	0,9	издательская и полиграфическая деятельность, тиражирование записанных носителей информации
70,8	29,2	-	-	-	производство кокса и нефтепродуктов
63,2	36,8	0,5	0,5	0,0	химическое производство
67,2	32,8	2,9	2,9	0,0	производство резиновых и пластмассовых изделий
73,5	26,5	0,0	0,0	0,0	производство прочих неметаллических минеральных продуктов

2. ИНВЕСТИЦИИ В НЕФИНАНСОВЫЕ АКТИВЫ, ИНВЕСТИЦИИ В ОСНОВНОЙ КАПИТАЛ

	2015				
	Собствен- ные средства	Привле- ченные средства	из них бюджетные средства	в том числе из	
				федераль- ного бюджета	бюджетов субъектов Российской Федерации
металлургическое производство и производство готовых металлических изделий	76,7	23,3	0,1	0,1	0,0
из них:					
металлургическое производство	76,4	23,6	0,1	0,1	0,0
производство готовых металлических изделий	79,0	21,0	0,6	0,4	0,1
производство машин и оборудования	69,9	30,1	2,0	1,9	0,0
производство электрооборудования, электронного и оптического оборудования	75,0	25,0	8,8	8,5	0,2
производство транспортных средств и оборудования	58,7	41,3	6,4	6,4	0,0
производство и распределение электроэнергии, газа и воды	49,1	50,9	10,2	5,3	3,9
из них производство, передача и распределение электроэнергии, газа, пара и горячей воды	49,9	50,1	7,7	4,8	2,3
строительство	56,3	43,7	24,1	10,5	12,0
оптовая и розничная торговля; ремонт автотранспортных средств, мотоциклов, бытовых изделий и предметов личного пользования	86,6	13,4	0,1	0,1	0,0
гостиницы и рестораны	56,8	43,2	8,0	6,3	0,8
транспорт и связь	35,8	64,2	32,3	22,0	9,8
в том числе связь	66,3	33,7	3,7	3,6	0,1
финансовая деятельность	75,7	24,3	0,8	0,1	0,6
операции с недвижимым имуществом, аренда и предоставление услуг	29,5	70,5	16,1	8,1	6,3
из них научные исследования и разработки	46,5	53,5	41,0	40,6	0,4
государственное управление и обеспечение военной безопасности; социальное страхование	2,9	97,1	93,1	66,7	15,2
образование	6,3	93,7	85,0	34,2	34,3
здравоохранение и предоставление социальных услуг	11,4	88,6	71,2	31,2	37,8
предоставление прочих коммунальных, социальных и персональных услуг	25,1	74,9	53,7	19,7	25,9
из них деятельность организаций отдыха и развлечений, культуры и спорта	19,9	80,1	61,3	24,0	29,7

¹⁾ Без субъектов малого предпринимательства и объема инвестиций, не наблюдаемых прямыми статистическими методами.



Продолжение табл. 2.15

2016					
Собствен- ные средства	Привлечен- ные средства	из них бюджетные средства	в том числе из		
			федераль- ного бюджета	бюджетов субъектов Российской Федерации	
78,4	21,6	0,2	0,1	0,0	металлургическое производство и производство готовых металлических изделий
77,5	22,5	0,2	0,1	0,0	из них: металлургическое производство
85,4	14,6	0,1	0,1	0,0	производство готовых металлических изделий
78,4	21,6	3,4	3,0	0,3	производство машин и оборудования
78,5	21,5	7,6	7,4	0,2	производство электрооборудования, электронного и оптического оборудования
64,4	35,6	5,4	5,3	0,0	производство транспортных средств и оборудования
52,9	47,1	10,0	4,4	4,0	производство и распределение электроэнергии, газа и воды
54,6	45,4	6,4	3,2	2,0	из них производство, передача и распределение электроэнергии, газа, пара и горячей воды
54,8	45,2	22,5	14,3	6,6	строительство
92,9	7,1	0,3	0,2	0,0	оптовая и розничная торговля; ремонт автотранспортных средств, мотоциклов, бытовых изделий и предметов личного пользования
54,7	45,3	9,3	7,6	1,2	гостиницы и рестораны
39,5	60,5	31,8	19,6	11,9	транспорт и связь
66,3	33,7	3,8	3,5	0,2	в том числе связь
83,9	16,1	0,4	0,1	0,3	финансовая деятельность
31,5	68,5	14,2	6,8	6,2	операции с недвижимым имуществом, аренда и предоставление услуг
53,6	46,4	32,1	31,1	1,0	из них научные исследования и разработки
1,7	98,3	95,0	71,7	13,1	государственное управление и обеспечение военной безопасности; социальное страхование
5,3	94,7	83,1	31,1	35,6	образование
10,3	89,7	70,9	26,2	42,4	здравоохранение и предоставление социальных услуг
21,5	78,5	58,7	26,3	25,5	предоставление прочих коммунальных, социальных и персональных услуг
17,4	82,6	66,5	31,4	28,8	из них деятельность организаций отдыха и развлечений, культуры и спорта

2.16. ИНВЕСТИЦИИ В ОСНОВНОЙ КАПИТАЛ
И ФОРМАМ

(в фактически действовавших)

	2015						
	Россий- ская	в том числе				Иностран- ная	Совмест- ная рос- сийская и иностран- ная
		государ- ственная	муници- пальная	частная	смешан- ная рос- сийская		
Всего¹⁾ – млрд. руб.	11720541,8	2052205,2	414141,2	7903220,3	1138813,6	1147083,5	1029562,4
в том числе по видам деятельности:							
сельское хозяйство, охота и лесное хозяйство	295411,1	18163,2	2470,1	271063,2	3645,7	10970,4	20539,5
рыболовство, рыбоводство	11407,4	517,5	5,7	10019,6	836,8	3,5	35,0
добыча полезных ископаемых	1811823,1	2040,5	21,3	1537220,1	269738,4	215371,2	257045,6
в том числе:							
добыча топливно- энергетических полезных ископаемых	1638416,2	1936,0	18,2	1386256,4	247445,2	197698,7	248308,7
добыча полезных ископаемых, кроме топливно- энергетических	173406,9	104,5	3,2	150963,7	22293,2	17672,4	8736,9
обрабатывающие производства	1295021,6	102347,7	356,0	927069,3	245298,6	267318,1	367924,7
из них:							
производство пищевых продуктов, включая напитки, и табака	135166,5	1124,3	163,1	127497,4	6279,9	49572,0	25976,9
текстильное и швейное производство	5906,5	477,8	0,9	5385,7	22,6	969,7	483,5
производство кожи, изделий из кожи и производство обуви	1970,3	0,8	-	1968,3	1,3	49,7	24,2
обработка древесины и производство изделий из дерева	20467,2	660,7	0,7	17755,2	957,8	22416,2	10595,1
целлюлозно-бумажное производство; издательская и полиграфическая деятельность	15750,0	6991,2	60,0	8510,4	108,5	19780,2	4445,9
из них:							
производство целлюлозы, древесной массы, бумаги, картона и изделий из них	10387,4	2778,7	0,5	7466,9	79,8	18410,2	4314,9
издательская и полиграфическая деятельность, тиражирование записанных носителей информации	5362,6	4212,6	59,5	1043,5	28,7	1369,9	131,0
производство кокса и нефтепродуктов	368117,8	0,1	0,5	270390,9	97726,3	2425,4	96117,3
химическое производство	228658,9	4298,8	-	187422,8	36927,6	26352,5	67754,9
производство резиновых и пластмассовых изделий	16939,7	27,4	-	14845,3	2042,7	22303,6	6809,5
производство прочих неметаллических минеральных продуктов	53859,2	1197,6	25,4	50956,6	1619,1	21241,7	9940,2



**ПО ВИДАМ ЭКОНОМИЧЕСКОЙ ДЕЯТЕЛЬНОСТИ
СОБСТВЕННОСТИ**

ценах; миллионов рублей)

Россий- ская	2016 в том числе				Иностран- ная	Совмест- ная рос- сийская и иностран- ная	
	государ- ственная	муници- пальная	частная	смешан- ная рос- сийская			
12192222,4	2212767,8	381489,6	8243983,1	1144225,3	1101026,0	1346586,6	Всего¹⁾ – млрд. руб. в том числе по видам деятельности:
371940,2	20370,5	6233,3	341353,5	3958,7	11352,9	27436,4	сельское хозяйство, охота и лесное хозяйство
15997,9	278,5	5,8	15443,2	270,4	6,5	31,6	рыболовство, рыбоводство
1824001,4	1090,4	40,7	1552231,8	268958,3	211227,5	614576,5	добыча полезных ископаемых в том числе:
1655662,3	870,1	38,6	1408554,7	244541,8	180753,4	605799,8	добыча топливно- энергетических полезных ископаемых
168339,1	220,3	2,1	143677,1	24416,5	30474,1	8776,7	добыча полезных ископаемых, кроме топливно- энергетических
1257880,1	72505,8	785,2	986792,4	169177,0	250344,7	371322,1	обрабатывающие производства из них:
127707,5	1552,5	296,5	121732,7	4002,7	47885,9	31005,5	производство пищевых продуктов, включая напитки, и табака
4510,2	433,5	2,0	4033,4	15,7	1565,0	621,6	текстильное и швейное производство
1263,7	4,2	-	1010,9	248,6	32,6	14,7	производство кожи, изделий из кожи и производство обуви
34170,8	422,5	0,1	31879,8	497,1	19926,1	9295,0	обработка древесины и производство изделий из дерева
22811,2	5320,4	150,5	17183,8	99,9	25249,3	5969,0	целлюлозно-бумажное производство; издательская и полиграфическая деятельность из них:
15573,6	2451,2	0,2	12985,6	80,8	23406,1	5496,6	производство целлюлозы, древесной массы, бумаги, картона и изделий из них
7237,6	2869,2	150,3	4198,2	19,1	1843,2	472,4	издательская и полиграфическая деятельность, тиражирование записанных носителей информации
302048,0	0,3	-	267155,4	29538,0	407,0	70017,8	производство кокса и нефтепродуктов
254195,8	3557,1	31,5	226498,5	24089,9	34483,1	82154,1	химическое производство
15503,7	75,7	-	12720,6	2697,6	13609,8	3239,4	производство резиновых и пластмассовых изделий
40218,1	235,3	117,7	38611,6	1081,7	14164,1	10956,1	производство прочих неметаллических минеральных продуктов

2. ИНВЕСТИЦИИ В НЕФИНАНСОВЫЕ АКТИВЫ, ИНВЕСТИЦИИ В ОСНОВНОЙ КАПИТАЛ

	2015						
	Россий- ская	в том числе				Иностран- ная	Совмест- ная рос- сийская и иностран- ная
		государ- ственная	муници- пальная	частная	смешан- ная рос- сийская		
металлургическое производство и производство готовых металлических изделий	125473,1	2331,9	20,4	109957,2	11924,4	17792,1	98513,5
из них:							
металлургическое производство	102380,0	1626,6	-	89128,4	11625,0	11514,2	96806,0
производство готовых металлических изделий	23093,1	705,3	20,4	20828,8	299,4	6277,9	1707,5
производство машин и оборудования	48601,3	685,3	21,7	42709,1	5081,0	28941,9	4551,4
производство электрооборудования, электронного и оптического оборудования	72614,2	10971,2	39,7	31974,0	28089,6	6682,5	3694,9
производство транспортных средств и оборудования	106929,1	25183,4	16,2	47589,4	34056,6	46721,8	38555,8
производство и распределение электроэнергии, газа и воды	861552,4	101954,7	56165,2	320673,2	227353,2	4761,3	77732,1
из них производство, передача и распределение электроэнергии, газа, пара и горячей воды	802915,9	76044,3	32764,3	314709,3	224186,1	4322,9	77319,4
строительство	139497,5	34086,0	7644,2	92472,4	5267,3	7798,8	7616,2
оптовая и розничная торговля; ремонт автотранспортных средств, мотоциклов, бытовых изделий и предметов личного пользования	211533,0	1878,8	356,7	194465,7	12323,2	104682,6	12144,8
гостиницы и рестораны	23590,7	5972,0	758,5	15445,5	1262,1	15991,8	4971,3
транспорт и связь	1957737,1	949378,0	45370,5	747993,8	214733,2	97457,5	159886,2
в том числе связь	192104,2	99024,3	178,9	28461,9	64435,3	39126,8	117500,0
финансовая деятельность	105716,9	5325,2	69,4	34560,1	63943,4	40303,8	12822,0
операции с недвижимым имуществом, аренда и предоставление услуг	928634,2	193366,2	84877,7	577878,4	55916,2	200036,3	79955,5
из них научные исследования и разработки	128163,5	82710,9	1,8	11431,9	21987,9	9159,9	1675,5
государственное управление и обеспечение военной безопасности; социальное страхование	226022,3	174011,6	47301,2	4359,4	60,3	-	-
образование	238434,6	116244,7	108207,6	10666,1	2709,9	123,5	102,9
здравоохранение и предоставление социальных услуг	157208,4	130988,0	6884,2	11534,0	1897,3	2875,9	1665,5
предоставление прочих коммунальных, социальных и персональных услуг	246189,3	135081,2	48146,6	52473,8	5734,5	7610,0	8796,5
из них деятельность организаций отдыха и развлечений, культуры и спорта	177180,4	97218,2	28703,9	45754,3	3875,6	6829,3	8141,1

¹⁾ По полному кругу хозяйствующих субъектов, по видам экономической деятельности - без субъектов малого предпринимательства и объема инвестиций, не наблюдаемых прямыми статистическими методами.



2. ИНВЕСТИЦИИ В НЕФИНАНСОВЫЕ АКТИВЫ, ИНВЕСТИЦИИ В ОСНОВНОЙ КАПИТАЛ

Продолжение табл. 2.16

Российская	2016				Иностранная	Совместная российская и иностранная	
	в том числе						
государственная	муниципальная	частная	смешанная российская				
152706,8	2709,9	3,7	130204,6	17420,7	13700,2	123396,7	металлургическое производство и производство готовых металлических изделий
125923,0	2192,5	-	106841,2	16889,4	7980,9	120949,3	из них: металлургическое производство
26783,8	517,4	3,7	23363,4	531,4	5719,3	2447,5	производство готовых металлических изделий
39775,7	342,4	97,8	35706,2	3524,9	18564,7	7153,6	производство машин и оборудования
64367,1	9307,1	16,2	31460,5	21676,9	5838,9	2748,0	производство электрооборудования, электронного и оптического оборудования
105964,5	14603,4	30,4	52116,8	39049,2	50126,8	23877,6	производство транспортных средств и оборудования
835909,4	113139,8	53946,3	290420,9	229118,3	6390,4	68145,3	производство и распределение электроэнергии, газа и воды
760005,1	72995,5	30402,5	281451,0	225985,1	6278,6	67521,4	из них производство, передача и распределение электроэнергии, газа, пара и горячей воды
144071,9	30409,8	10205,2	90314,0	13138,2	21108,9	7771,5	строительство
254916,2	2480,5	546,1	211776,3	38337,1	91305,1	12896,5	оптовая и розничная торговля; ремонт автотранспортных средств, мотоциклов, бытовых изделий и предметов личного пользования
27744,3	5618,1	1607,6	18744,1	1509,1	13438,1	2907,5	гостиницы и рестораны
2182052,5	1126764,9	44675,3	753811,0	256492,4	92423,6	160983,9	транспорт и связь
207567,8	86885,9	510,4	59437,8	60714,9	51705,3	114309,0	в том числе связь
135407,6	5540,9	77,3	50261,4	78083,8	26906,0	17203,8	финансовая деятельность
968240,7	187848,3	75107,7	632114,3	54866,4	240403,4	73626,6	операции с недвижимым имуществом, аренда и предоставление услуг
134909,7	76183,5	1,3	24085,1	20917,2	4741,9	2030,2	из них научные исследования и разработки
267569,3	217082,9	47520,5	2185,4	230,8	-	-	государственное управление и обеспечение военной безопасности; социальное страхование
207232,0	99205,9	95575,3	10925,3	1169,2	40,2	56,5	образование
170727,2	145047,7	4498,9	10751,6	2413,8	1685,3	2024,3	здравоохранение и предоставление социальных услуг
260776,6	155280,2	49751,6	42408,3	10918,9	12738,7	4126,3	предоставление прочих коммунальных, социальных и персональных услуг
187212,8	116029,3	29100,0	34035,7	7975,2	12319,3	3369,4	из них деятельность организаций отдыха и развлечений, культуры и спорта



2.17. СТРУКТУРА ИНВЕСТИЦИЙ В ОСНОВНОЙ И ФОРМАМ

(в процентах)

	2015						
	Российская	в том числе				Иностранная	Совместная российская и иностранная
		государственная	муниципальная	частная	смешанная российская		
Всего¹⁾	84,3	14,8	3,0	56,8	8,2	8,3	7,4
в том числе по видам деятельности:							
сельское хозяйство, охота и лесное хозяйство	90,4	5,6	0,8	82,9	1,1	3,3	6,3
рыболовство, рыбоводство	99,7	4,5	0,1	87,5	7,3	0,0	0,3
добыча полезных ископаемых	79,3	0,1	0,0	67,3	11,8	9,4	11,3
в том числе:							
добыча топливно-энергетических полезных ископаемых	78,6	0,1	0,0	66,5	11,9	9,5	11,9
добыча полезных ископаемых, кроме топливно-энергетических	86,8	0,1	0,0	75,6	11,2	8,8	4,4
обрабатывающие производства	67,1	5,3	0,0	48,0	12,7	13,8	19,1
из них:							
производство пищевых продуктов, включая напитки, и табака	64,2	0,5	0,1	60,5	3,0	23,5	12,3
текстильное и швейное производство	80,2	6,5	0,0	73,2	0,3	13,2	6,6
производство кожи, изделий из кожи и производство обуви	96,4	0,0	-	96,3	0,1	2,4	1,2
обработка древесины и производство изделий из дерева	38,3	1,2	0,0	33,2	1,8	41,9	19,8
целлюлозно-бумажное производство; издательская и полиграфическая деятельность	39,4	17,5	0,2	21,3	0,3	49,5	11,1
из них:							
производство целлюлозы, древесной массы, бумаги, картона и изделий из них	31,4	8,4	0,0	22,6	0,2	55,6	13,0
издательская и полиграфическая деятельность, тиражирование записанных носителей информации	78,1	61,4	0,9	15,2	0,4	20,0	1,9
производство кокса и нефтепродуктов	78,9	0,0	0,0	57,9	20,9	0,5	20,6
химическое производство	70,8	1,3	-	58,1	11,4	8,2	21,0
производство резиновых и пластмассовых изделий	36,8	0,1	-	32,2	4,4	48,4	14,8
производство прочих неметаллических минеральных продуктов	63,3	1,4	0,0	59,9	1,9	25,0	11,7



**КАПИТАЛ ПО ВИДАМ ЭКОНОМИЧЕСКОЙ ДЕЯТЕЛЬНОСТИ
СОБСТВЕННОСТИ**

к итогу)

Российская	2016				Иностранная	Совместная российская и иностранная	
	в том числе						
	государственная	муниципальная	частная	смешанная российская			
83,3	15,1	2,6	56,3	7,8	7,5	9,2	Всего ¹⁾
							в том числе по видам деятельности:
90,5	5,0	1,5	83,1	1,0	2,8	6,7	сельское хозяйство, охота и лесное хозяйство
99,8	1,7	0,0	96,3	1,7	0,0	0,2	рыболовство, рыбоводство
68,8	0,0	0,0	58,6	10,2	8,0	23,2	добыча полезных ископаемых
							в том числе:
67,8	0,0	0,0	57,7	10,0	7,4	24,8	добыча топливно-энергетических полезных ископаемых
81,1	0,1	0,0	69,2	11,8	14,7	4,2	добыча полезных ископаемых, кроме топливно-энергетических
66,9	3,9	0,0	52,5	9,0	13,3	19,8	обрабатывающие производства
							из них:
61,8	0,8	0,1	58,9	1,9	23,2	15,0	производство пищевых продуктов, включая напитки, и табака
67,3	6,5	0,0	60,2	0,2	23,4	9,3	текстильное и швейное производство
96,4	0,3	-	77,1	19,0	2,5	1,1	производство кожи, изделий из кожи и производство обуви
53,9	0,7	0,0	50,3	0,8	31,4	14,7	обработка древесины и производство изделий из дерева
42,2	9,8	0,3	31,8	0,2	46,7	11,1	целлюлозно-бумажное производство; издательская и полиграфическая деятельность
							из них:
35,0	5,5	0,0	29,2	0,2	52,6	12,4	производство целлюлозы, древесной массы, бумаги, картона и изделий из них
75,8	30,0	1,6	43,9	0,2	19,3	4,9	издательская и полиграфическая деятельность, тиражирование записанных носителей информации
81,1	0,0	-	71,7	7,9	0,1	18,8	производство кокса и нефтепродуктов
68,5	1,0	0,0	61,1	6,5	9,3	22,2	химическое производство
47,9	0,2	-	39,3	8,3	42,1	10,0	производство резиновых и пластмассовых изделий
61,5	0,4	0,2	59,1	1,7	21,7	16,8	производство прочих неметаллических минеральных продуктов

2. ИНВЕСТИЦИИ В НЕФИНАНСОВЫЕ АКТИВЫ, ИНВЕСТИЦИИ В ОСНОВНОЙ КАПИТАЛ

	2015						
	Россий- ская	в том числе				Иностран- ная	Совмест- ная рос- сийская и иностран- ная
		государ- ственная	муниципа- льная	частная	смешан- ная рос- сийская		
металлургическое производство и производство готовых металлических изделий	51,9	1,0	0,0	45,5	4,9	7,4	40,7
из них:							
металлургическое производство готовых металлических изделий	48,6	0,8	-	42,3	5,5	5,5	45,9
производство машин и оборудования	74,3	2,3	0,1	67,0	1,0	20,2	5,5
производство электрооборудования, электронного и оптического оборудования	59,2	0,8	0,0	52,0	6,2	35,3	5,5
производство транспортных средств и оборудования	87,5	13,2	0,0	38,5	33,8	8,0	4,5
производство и распределение электроэнергии, газа и воды	55,6	13,1	0,0	24,8	17,7	24,3	20,1
из них производство, передача и распределение электроэнергии, газа, пара и горячей воды	91,3	10,8	5,9	34,0	24,1	0,5	8,2
строительство	90,8	8,6	3,7	35,6	25,3	0,5	8,7
оптовая и розничная торговля; ремонт автотранспортных средств, мотоциклов, бытовых изделий и предметов личного пользования	90,1	22,0	4,9	59,7	3,4	5,0	4,9
гостиницы и рестораны	64,4	0,6	0,1	59,2	3,8	31,9	3,7
транспорт и связь	52,9	13,4	1,7	34,7	2,8	35,9	11,2
в том числе связь	88,4	42,9	2,0	33,8	9,7	4,4	7,2
финансовая деятельность операции с недвижимым имуществом, аренда и предоставление услуг	55,1	28,4	0,1	8,2	18,5	11,2	33,7
из них научные исследования и разработки	66,5	3,4	0,0	21,8	40,3	25,4	8,1
государственное управление и обеспечение военной безопасности; социальное страхование	76,8	16,0	7,0	47,8	4,6	16,6	6,6
образование	92,2	59,5	0,0	8,2	15,8	6,6	1,2
здравоохранение и предоставление социальных услуг	100	77,0	20,9	1,9	0,0	-	-
предоставление прочих коммунальных, социальных и персональных услуг	99,9	48,7	45,3	4,5	1,1	0,1	0,0
из них деятельность организаций отдыха и развлечений, культуры и спорта	97,2	81,0	4,3	7,1	1,2	1,8	1,0
	93,8	51,4	18,3	20,0	2,2	2,9	3,3
	92,2	50,6	14,9	23,8	2,0	3,6	4,2

¹⁾ По полному кругу хозяйствующих субъектов, по видам экономической деятельности - без субъектов малого предпринимательства и объема инвестиций, не наблюдаемых прямыми статистическими методами.



2. ИНВЕСТИЦИИ В НЕФИНАНСОВЫЕ АКТИВЫ, ИНВЕСТИЦИИ В ОСНОВНОЙ КАПИТАЛ

Продолжение табл. 2.17

Российская	2016				Иностранная	Совместная российская и иностранная	
	государственная	муниципальная	частная	смешанная российская			
52,7	0,9	0,0	44,9	6,0	4,7	42,6	металлургическое производство и производство готовых металлических изделий
49,4	0,9	-	41,9	6,6	3,1	47,5	из них: металлургическое производство
76,6	1,5	0,0	66,8	1,5	16,4	7,0	производство готовых металлических изделий
60,7	0,5	0,1	54,5	5,4	28,3	10,9	производство машин и оборудования
88,2	12,8	0,0	43,1	29,7	8,0	3,8	производство электрооборудования, электронного и оптического оборудования
58,9	8,1	0,0	29,0	21,7	27,8	13,3	производство транспортных средств и оборудования
91,8	12,4	5,9	31,9	25,2	0,7	7,5	производство и распределение электроэнергии, газа и воды
91,1	8,8	3,6	33,8	27,1	0,8	8,1	из них производство, передача и распределение электроэнергии, газа, пара и горячей воды
83,3	17,6	5,9	52,2	7,6	12,2	4,5	строительство
71,0	0,7	0,2	59,0	10,7	25,4	3,6	оптовая и розничная торговля; ремонт автотранспортных средств, мотоциклов, бытовых изделий и предметов личного пользования
62,9	12,7	3,6	42,5	3,4	30,5	6,6	гостиницы и рестораны
89,6	46,3	1,8	31,0	10,5	3,8	6,6	транспорт и связь
55,6	23,3	0,1	15,9	16,3	13,8	30,6	в том числе связь
75,4	3,1	0,0	28,0	43,5	15,0	9,6	финансовая деятельность
75,5	14,6	5,9	49,3	4,3	18,8	5,7	операции с недвижимым имуществом, аренда и предоставление услуг
95,2	53,8	0,0	17,0	14,8	3,4	1,4	из них научные исследования и разработки
100	81,1	17,8	0,8	0,1	-	-	государственное управление и обеспечение военной безопасности; социальное страхование
100	47,8	46,1	5,3	0,6	0,0	0,0	образование
97,9	83,2	2,6	6,2	1,4	0,9	1,2	здравоохранение и предоставление социальных услуг
93,9	55,9	17,9	15,3	3,9	4,6	1,5	предоставление прочих коммунальных, социальных и персональных услуг
92,3	57,2	14,3	16,8	3,9	6,1	1,6	из них деятельность организаций отдыха и развлечений, культуры и спорта



ДЕЯТЕЛЬНОСТЬ ОРГАНИЗАЦИЙ В СФЕРЕ ФИНАНСОВОГО ЛИЗИНГА

Данные приведены по материалам обследований деловой активности организаций, осуществляющих деятельность в сфере финансового лизинга.

2.18. ОБЩАЯ СТОИМОСТЬ ДОГОВОРОВ ФИНАНСОВОГО ЛИЗИНГА, ЗАКЛЮЧЕННЫХ ОРГАНИЗАЦИЯМИ, ОСУЩЕСТВЛЯЮЩИМИ ДЕЯТЕЛЬНОСТЬ В СФЕРЕ ФИНАНСОВОГО ЛИЗИНГА

	2010	2011	2012	2013	2014	2015 ¹⁾	2016
	Миллиардов рублей						
Общая стоимость договоров финансового лизинга	458,1	749,5	778,0	893,0	1028,3	502,5	743,5
в том числе лизинга:							
зданий (кроме жилых) и сооружений	11,0	20,6	12,7	10,4	26,9	15,5	7,5
машин и оборудования	192,3	189,9	262,4	253,1	257,9	155,5	217,6
из них компьютеров и компьютерных сетей	5,4	1,1	0,9	1,5	7,3	2,3	3,0
транспортных средств	254,7	536,3	499,8	627,8	741,4	330,0	517,6
из них:							
автомобилей (включая автобусы и троллейбусы)	99,9	131,2	178,6	252,8	299,3	211,6	270,7
судов	0,5	12,9	10,7	18,8	10,8	9,9	47,2
железнодорожных транспортных средств	129,3	327,8	293,4	220,5	348,9	49,0	150,3
аппаратов летательных воздушных	21,5	54,2	16,7	133,9	75,0	32,5	38,3
рабочего, продуктивного и племенного стада	0,1	2,7	3,1	1,7	2,1	1,5	0,7
	В процентах к итогу						
Общая стоимость договоров финансового лизинга	100	100	100	100	100	100	100
в том числе лизинга:							
зданий (кроме жилых) и сооружений	2,4	2,7	1,6	1,2	2,6	3,1	1,0
машин и оборудования	42,0	25,3	33,7	28,3	25,1	31,0	29,3
из них компьютеров и компьютерных сетей	1,2	0,1	0,1	0,2	0,7	0,5	0,4
транспортных средств	55,6	71,6	64,2	70,3	72,1	65,6	69,6
из них:							
автомобилей (включая автобусы и троллейбусы)	21,8	17,5	23,0	28,3	29,1	42,1	36,4



2. ИНВЕСТИЦИИ В НЕФИНАНСОВЫЕ АКТИВЫ, ИНВЕСТИЦИИ В ОСНОВНОЙ КАПИТАЛ

Продолжение табл. 2.18

	2010	2011	2012	2013	2014	2015 ¹⁾	2016
судов	0,1	1,7	1,4	2,1	1,0	2,0	6,3
железнодорожных транспортных средств	28,2	43,7	37,7	24,7	33,9	9,8	20,2
аппаратов летательных воздушных	4,7	7,2	2,1	15,0	7,3	6,5	5,2
рабочего, продуктивного и племенного стада	0,03	0,4	0,5	0,2	0,2	0,3	0,1

¹⁾ Без микропредприятий.

2.19. РАСПРЕДЕЛЕНИЕ ЗАКЛЮЧЕННЫХ ДОГОВОРОВ ФИНАНСОВОГО ЛИЗИНГА ПО ТИПАМ ЛИЗИНГОВЫХ КОМПАНИЙ

Годы	Всего, млрд. руб.	в том числе			
		организации, не относящиеся к субъектам малого и среднего предпринимательства	средние организации	малые предприятия (без микропредприятий)	микропредприятия
2010	458,1	289,9	13,1	144,0	11,1
2011	749,5	648,4	35,8	45,9	19,4
2012	778,0	710,9	16,0	30,9	20,2
2013	893,0	806,2	23,8	38,1	24,9
2014	1028,3	937,4	23,0	32,2	35,7
2015	502,5 ¹⁾	456,3	20,2	26,0	...
2016	743,5	646,5	33,7	46,0	17,3

¹⁾ Без микропредприятий.

2.20. СРЕДНИЙ СРОК ДЕЙСТВИЯ ДОГОВОРОВ ФИНАНСОВОГО ЛИЗИНГА (лет)

	Всего	в том числе		
		организациями, не относящимися к субъектам малого и среднего предпринимательства	средними организациями	малыми предприятиями (без микропредприятий)
Договора, заключенные:				
в 2010 г.	4,4	5,0	4,3	3,2
в 2011 г.	4,4	4,5	5,6	3,1
в 2012 г.	3,8	3,8	3,0	3,0
в 2013 г.	3,9	3,9	3,3	3,2
в 2014 г.	4,7	4,8	3,6	2,8
в 2015 г.	3,9	4,0	3,1	3,0
в 2016 г.	4,2	4,3	3,3	3,1



2.21. РАСПРЕДЕЛЕНИЕ ДОГОВОРОВ ФИНАНСОВОГО ЛИЗИНГА ПО ПРОДОЛЖИТЕЛЬНОСТИ ДЕЙСТВИЯ

(в процентах от общей стоимости заключенных договоров)

	Не более 1 года	Свыше 1 до 3 лет	Свыше 3 до 6 лет	Свыше 6 лет
Договора, заключенные: в 2010 г.				
Всего	0,9	28,9	49,2	21,0
в том числе:				
организациями не относящимися к субъектам малого и среднего предпринимательства	1,3	17,3	49,9	31,4
средними организациями малыми предприятиями (без микропредприятий)	-	30,4	52,3	17,3
малыми предприятиями (без микропредприятий)	-	52,2	47,3	0,4
в 2011 г.				
Всего	9,9	23,7	35,2	31,2
в том числе:				
организациями не относящимися к субъектам малого и среднего предпринимательства	11,0	21,5	35,7	31,8
средними организациями малыми предприятиями (без микропредприятий)	0,7	23,0	19,7	56,6
малыми предприятиями (без микропредприятий)	2,7	55,0	39,1	3,2
в 2012 г.				
Всего	12,5	28,2	42,7	16,6
в том числе:				
организациями не относящимися к субъектам малого и среднего предпринимательства	13,2	25,9	43,5	17,4
средними организациями малыми предприятиями (без микропредприятий)	-	66,0	29,4	4,6
малыми предприятиями (без микропредприятий)	2,5	61,5	32,5	3,5
в 2013 г.				
Всего	10,9	30,8	39,4	18,9
в том числе:				
организациями не относящимися к субъектам малого и среднего предпринимательства	11,7	29,0	39,3	20,0
средними организациями малыми предприятиями (без микропредприятий)	-	52,6	43,6	3,8
малыми предприятиями (без микропредприятий)	1,1	54,8	40,0	4,1
в 2014 г.				
Всего	10,0	25,4	24,6	40,0
в том числе:				
организациями не относящимися к субъектам малого и среднего предпринимательства	10,4	23,9	23,4	42,3
средними организациями малыми предприятиями (без микропредприятий)	5,9	27,1	67,0	-
малыми предприятиями (без микропредприятий)	0,8	68,2	28,4	2,6
в 2015 г.				
Всего	6,5	37,6	35,1	20,8
в том числе:				
организациями не относящимися к субъектам малого и среднего предпринимательства	6,9	35,8	34,5	22,8
средними организациями малыми предприятиями (без микропредприятий)	0,9	53,4	45,7	-
малыми предприятиями (без микропредприятий)	3,2	57,4	36,7	2,7



Продолжение табл. 2.21

	Не более 1 года	Свыше 1 до 3 лет	Свыше 3 до 6 лет	Свыше 6 лет
в 2016 г.				
Всего	6,9	28,2	42,8	22,1
в том числе:				
организациями не относящимися к субъектам малого и среднего предпринимательства	6,8	26,7	43,2	23,4
средними организациями	14,9	37,8	35,5	11,8
малыми предприятиями (без микропредприятий)	1,7	55,8	41,8	0,6

**2.22. СТРУКТУРА ДОГОВОРОВ ФИНАНСОВОГО ЛИЗИНГА
МАШИН И ОБОРУДОВАНИЯ ПО ВИДАМ
ЭКОНОМИЧЕСКОЙ ДЕЯТЕЛЬНОСТИ
ОСНОВНЫХ ЕГО ПОТРЕБИТЕЛЕЙ**
(в процентах к итогу)

	2010	2011	2012	2013	2014	2015 ¹⁾	2016
Лизингополучатели по видам экономической деятельности	100	100	100	100	100	100	100
в том числе:							
сельское хозяйство, охота и лесное хозяйство	3,5	11,2	14,5	9,3	12,0	19,4	15,3
добыча полезных ископаемых	13,8	19,8	13,2	12,7	12,8	10,9	18,2
обрабатывающие производства	25,8	21,8	24,7	23,8	25,7	28,3	25,1
производство и распределение электроэнергии, газа и воды	8,3	3,2	14,9	3,6	5,7	2,2	2,1
строительство	37,1	23,4	18,6	28,3	23,2	23,6	23,8
оптовая и розничная торговля	2,5	4,7	4,2	5,4	4,7	5,3	5,8
транспорт и связь	2,8	3,7	3,2	3,9	4,3	4,5	4,6
здравоохранение	0,1	0,1	1,3	0,5	0,5	0,6	0,7
другие виды деятельности	6,1	12,1	5,4	12,5	11,1	5,2	4,4

¹⁾ Без микропредприятий.

**2.23. ЧИСЛО ОРГАНИЗАЦИЙ, ОСУЩЕСТВЛЯЮЩИХ ДЕЯТЕЛЬНОСТЬ
В СФЕРЕ ФИНАНСОВОГО ЛИЗИНГА**

Годы	Всего	в том числе			
		организации, не относящиеся к субъектам малого и среднего предпринимательства	средние организации	малые предприятия (без микропредприятий)	микропредприятия
2010	861	279	24	187	371
2011	858	290	35	162	371
2012	840	274	25	146	395
2013	875	291	25	165	394
2014	757	280	28	164	283
2015 ¹⁾	407	228	26	153	...
2016	601	164	23	110	304

¹⁾ Без микропредприятий.

**2.24. СРЕДНИЙ СРОК РАБОТЫ ОРГАНИЗАЦИЙ
НА РЫНКЕ ЛИЗИНГОВЫХ УСЛУГ в 2016 г.**

(лет)

	Всего	в том числе		
		организации, не относящиеся к субъектам малого и среднего предпринимательства	средние организации	малые предприятия (без микропредприятий)
Средний срок работы организаций, осуществлявших деятельность в сфере финансового лизинга	7,4	7,4	7,4	7,1

**2.25. РАСПРЕДЕЛЕНИЕ ОРГАНИЗАЦИЙ, ОСУЩЕСТВЛЯВШИХ ДЕЯТЕЛЬНОСТЬ
В СФЕРЕ ФИНАНСОВОГО ЛИЗИНГА, ПО ПРОДОЛЖИТЕЛЬНОСТИ РАБОТЫ
НА РЫНКЕ ЛИЗИНГОВЫХ УСЛУГ в 2016 г.**

(в процентах от общего числа организаций)

	Не более 1 года	Свыше 1 до 3 лет	Свыше 3 до 6 лет	Свыше 6 лет
Всего	0,2	0,4	3,8	95,6
в том числе:				
организации, не относящиеся к субъектам малого и среднего предпринимательства	0,2	0,4	3,3	96,1
средние организации	-	0,4	2,2	97,4
малые предприятия (без микропредприятий)	-	0,6	11,9	87,5



2.26. ФАКТОРЫ, ОТРИЦАТЕЛЬНО ВЛИЯЮЩИЕ НА ДЕЯТЕЛЬНОСТЬ ОРГАНИЗАЦИЙ В СФЕРЕ ФИНАНСОВОГО ЛИЗИНГА

(в процентах от общего числа организаций)

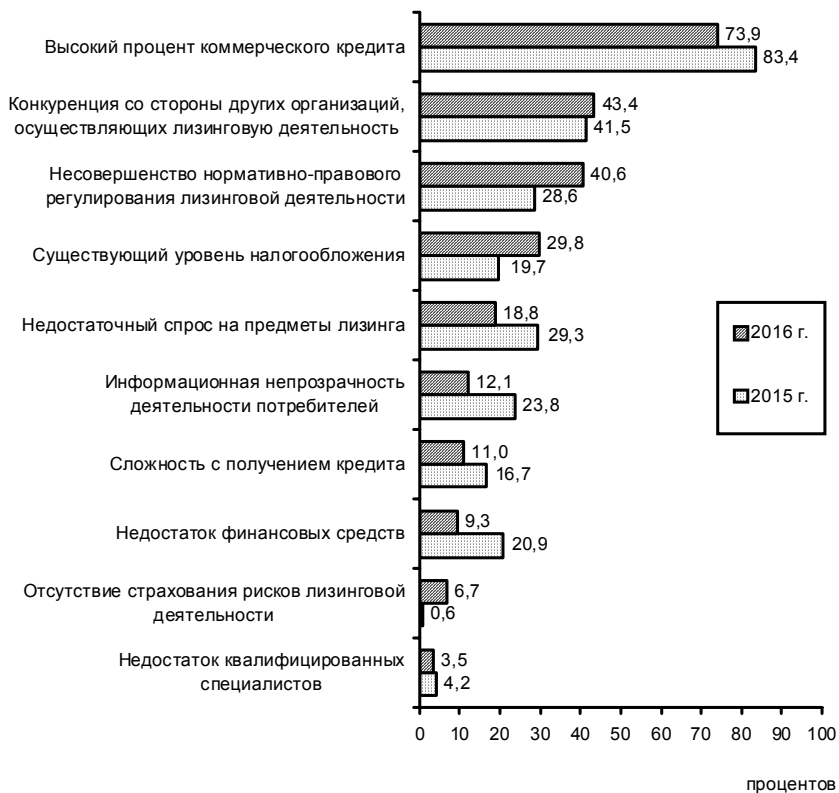

РАЗВИТИЕ ВТОРИЧНОГО РЫНКА ОСНОВНОГО КАПИТАЛА

**2.27. ЗАТРАТЫ НА ПРИОБРЕТЕНИЕ ОСНОВНЫХ СРЕДСТВ,
БЫВШИХ В УПОТРЕБЛЕНИИ У ДРУГИХ ЮРИДИЧЕСКИХ И ФИЗИЧЕСКИХ ЛИЦ,
И ОБЪЕКТОВ НЕЗАВЕРШЕННОГО СТРОИТЕЛЬСТВА^{1);2)}**
(в фактически действовавших ценах; миллиардов рублей)

	2010	2011	2012	2013	2014	2015	2016
Всего	388,3	592,9	463,6	372,6	429,5	394,9	500,8
в том числе:							
основных средств	349,8	530,6	397,5	372,6	429,5	394,9	500,8
из них:							
зданий и сооружений	232,3	319,8	226,4	241,2	274,7	252,6	337,9
машин, оборудования, транспортных средств	113,8	206,6	154,9	123,9	149,3	139,7	119,6
объектов незавершенного строительства	38,5	62,3	66,1

¹⁾ Без субъектов малого предпринимательства и объема инвестиций, не наблюдаемых прямыми статистическими методами.

²⁾ С 2013 г. включая объекты, не завершенные строительством, и квартиры в объектах жилого фонда, зачисленные на баланс организации и учитываемые на счетах учета основных средств.

**2.28. ПРОДАЖА ОСНОВНЫХ СРЕДСТВ, БЫВШИХ В УПОТРЕБЛЕНИИ
У ОРГАНИЗАЦИЙ, И ОБЪЕКТОВ НЕЗАВЕРШЕННОГО СТРОИТЕЛЬСТВА^{1);2)}**
(в фактически действовавших ценах; миллиардов рублей)

	2010	2011	2012	2013	2014	2015	2016
Всего	209,2	276,0	343,7	305,1	409,8	320,4	327,5
в том числе:							
основных средств	197,8	253,9	318,8	305,1	409,8	320,4	327,5
из них:							
зданий и сооружений	77,7	102,2	149,8	127,0	159,4	127,5	109,0
машин, оборудования, транспортных средств	116,0	145,0	164,0	171,0	227,0	184,0	207,6
объектов незавершенного строительства	11,4	22,1	24,9

¹⁾ Без субъектов малого предпринимательства и объема инвестиций, не наблюдаемых прямыми статистическими методами.

²⁾ С 2013 г. включая объекты, не завершенные строительством, и квартиры, числившиеся на балансе организации.



РЕЗУЛЬТАТЫ ВЫБОРОЧНЫХ ОБСЛЕДОВАНИЙ ИНВЕСТИЦИОННОЙ АКТИВНОСТИ ОРГАНИЗАЦИЙ

Данные приведены по материалам выборочных обследований инвестиционной активности организаций, осуществляющих деятельность по добыче полезных ископаемых, в обрабатывающих производствах, производстве и распределении электроэнергии, газа и воды. В 2016 г. обследование проводилось по состоянию на 10 октября, в нем приняли участие 9,9 тыс. организаций в 82 субъектах Российской Федерации. В рамках обследования проводилось взвешивание ответов респондентов по числу занятых и распространение итогов на всю совокупность единиц статистического наблюдения.

2.29. РАСПРЕДЕЛЕНИЕ ОРГАНИЗАЦИЙ ПО ОЦЕНКЕ ЦЕЛЕЙ ИНВЕСТИРОВАНИЯ В ОСНОВНОЙ КАПИТАЛ

(в процентах от общего числа организаций)

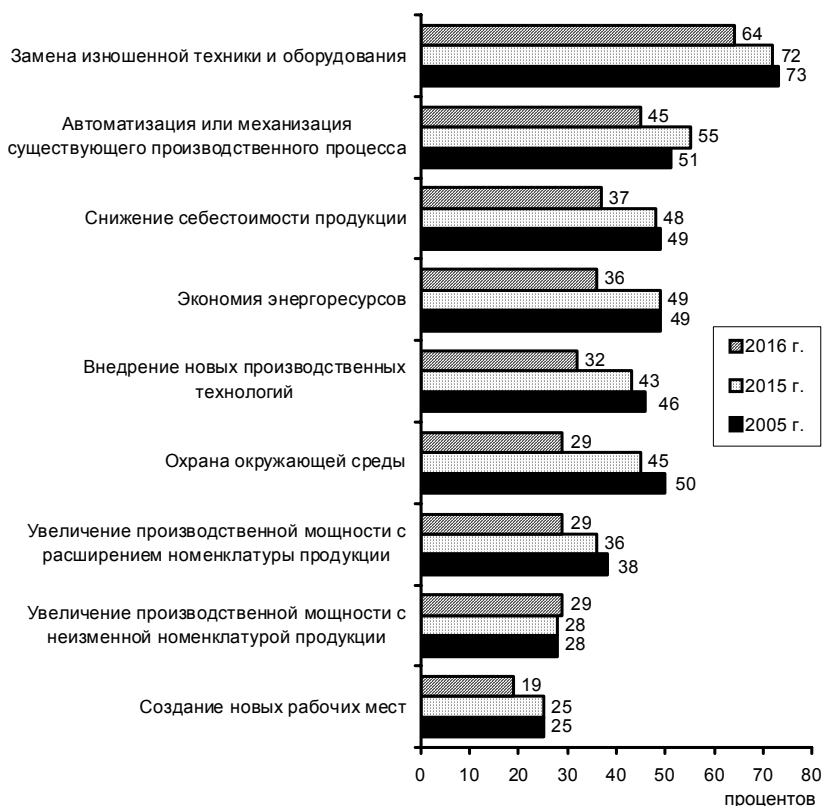

2.30. РАСПРЕДЕЛЕНИЕ ОРГАНИЗАЦИЙ ОТДЕЛЬНЫХ ВИДОВ ЭКОНОМИЧЕСКОЙ ДЕЯТЕЛЬНОСТИ ПО ОЦЕНКЕ ИСПОЛЬЗОВАНИЯ ИНВЕСТИЦИЙ В ОСНОВНОЙ КАПИТАЛ в 2016 г.

(удельный вес организаций, в которых осуществлялись инвестиции в основной капитал, в общем числе организаций по виду деятельности)

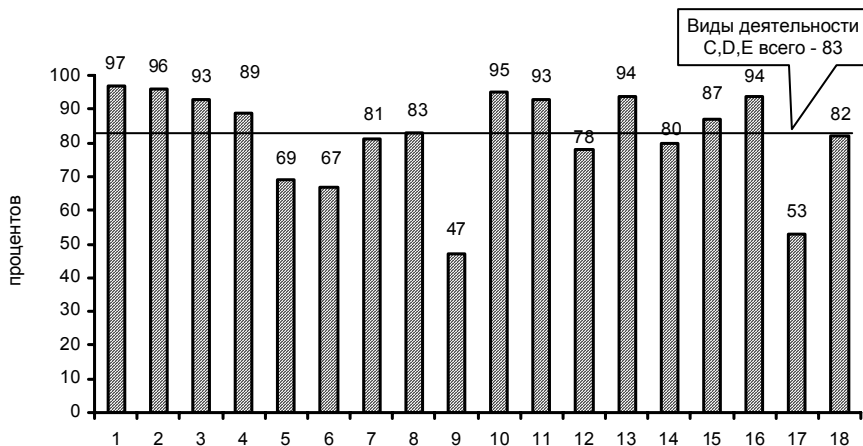

- 1 - Добыча каменного угля, бурого угля и торфа
- 2 - Добыча сырой нефти и природного газа; предоставление услуг в этих областях
- 3 - Добыча металлических руд
- 4 - Добыча урановой и ториевой руд и прочих полезных ископаемых
- 5 - Производство пищевых продуктов, включая напитки, и табака
- 6 - Текстильное и швейное производство; производство кожи, изделий из кожи и производство обуви
- 7 - Обработка древесины и производство изделий из дерева и пробки, кроме мебели
- 8 - Производство целлюлозы, древесной массы, бумаги, картона и изделий из них
- 9 - Издательская и полиграфическая деятельность, тиражирование записанных носителей информации
- 10 - Производство кокса и нефтепродуктов
- 11 - Химическое производство
- 12 - Производство резиновых и пластмассовых изделий
- 13 - Metallургическое производство
- 14 - Производство машин и оборудования (без производства оружия и боеприпасов)
- 15 - Производство электрооборудования, электронного и оптического оборудования
- 16 - Производство транспортных средств и оборудования
- 17 - Другие обрабатывающие производства
- 18 - Производство и распределение электроэнергии, газа и воды



2.31. РАСПРЕДЕЛЕНИЕ ОРГАНИЗАЦИЙ ПО ОЦЕНКЕ ФАКТОРОВ, ОГРАНИЧИВАЮЩИХ ИНВЕСТИЦИОННУЮ ДЕЯТЕЛЬНОСТЬ

(в процентах от общего числа организаций)

	2010	2011	2012	2013	2014	2015	2016
Факторы, ограничивающие инвестиционную деятельность							
Недостаточный спрос на продукцию	19	19	19	21	23	28	27
Недостаток собственных финансовых средств	67	60	64	59	60	61	61
Высокий процент коммерческого кредита	31	25	25	27	29	56	56
Сложный механизм получения кредитов для реализации инвестиционных проектов	15	14	13	14	16	42	46
Инвестиционные риски	23	27	27	27	30	60	50
Неудовлетворительное состояние технической базы	5	6	7	8	7	18	22
Низкая прибыльность инвестиций в основной капитал	11	11	10	13	13	22	20
Неопределенность экономической ситуации в стране	32	31	26	26	34	66	61
Несовершенная нормативно-правовая база, регулирующая инвестиционные процессы	10	10	11	9	11	27	27

2.32. РАСПРЕДЕЛЕНИЕ ОРГАНИЗАЦИЙ ПО ОЦЕНКЕ ВОЗРАСТА ОСНОВНЫХ СРЕДСТВ в 2016 г.

(в процентах от общего числа организаций)

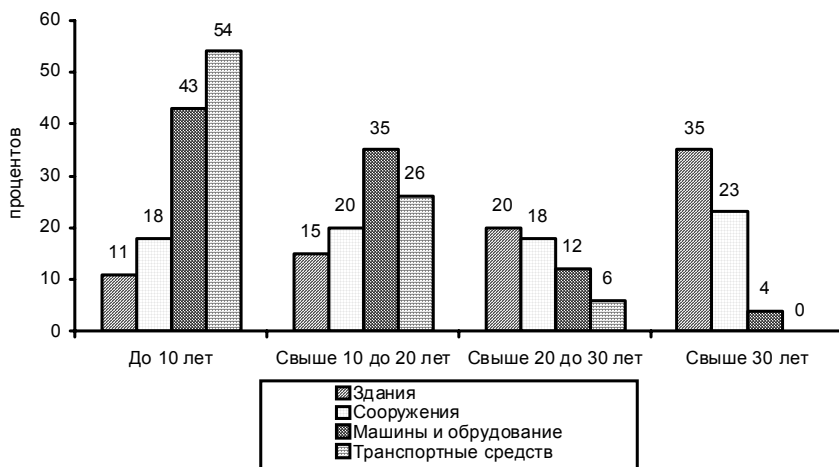

К концу 2016 г. средний возраст зданий составил 24 года, сооружений – 18 лет, машин и оборудования – 12 лет, транспортных средств – 8 лет.

2.33. РАСПРЕДЕЛЕНИЕ ОРГАНИЗАЦИЙ ПО ОЦЕНКЕ ПРИЧИН ВЫБЫТИЯ ОСНОВНЫХ СРЕДСТВ

(в процентах от общего числа организаций)

	Ликвидировано (списано) по причинам			Продано на вторичном рынке	Отсутствие выбытия
	физической изношенности	экономической неэффективности эксплуатации	стихийных бедствий, катастроф и военных действий		
Машины, оборудование, транспортные средства					
2010	68	10	-	42	23
2011	68	9	1	44	20
2012	69	11	1	45	20
2013	67	11	-	44	20
2014	63	10	1	42	23
2015	67	14	-	42	-
2016	58	9	1	39	-
Здания и сооружения					
2011	32	6	1	18	49
2012	32	6	-	18	49
2013	31	8	1	16	47
2014	30	8	1	15	47
2015	35	8	-	15	-
2016	22	4	1	12	-

2.34. РАСПРЕДЕЛЕНИЕ ОРГАНИЗАЦИЙ ПО ОЦЕНКЕ СОСТАВА ВВЕДЕННЫХ В ДЕЙСТВИЕ И ПРИОБРЕТЕННЫХ ОСНОВНЫХ СРЕДСТВ

(в процентах от общего числа организаций)

	Новые основные средства		Основные средства, бывшие в употреблении у других организаций		Основные средства, приобретенные на условиях финансового лизинга	Реконструкция и модернизация основных средств	Отсутствие ввода в действие новых основных средств
	отечественного производства	импортные	отечественного производства	импортные			
Машины, оборудование, транспортные средства							
2010	88	35	22	7	15	50	10
2011	89	39	22	7	14	54	8
2012	89	45	24	7	17	54	9
2013	87	46	19	8	22	52	10
2014	88	40	20	6	19	48	10
2015	91	37	20	5	19	61	-
2016	84	32	18	5	16	50	-



Продолжение табл. 2.34

	Новые основные средства		Основные средства, бывшие в употреблении у других организаций		Основные средства, приобретенные на условиях финансового лизинга	Реконструкция и модернизация основных средств	Отсутствие ввода в действие новых основных средств
	отечественного производства	импортные	отечественного производства	импортные			
Здания и сооружения							
2011	47	-	8	-	1	36	46
2012	47	-	10	-	-	38	46
2013	49	-	7	-	2	38	45
2014	50	-	10	-	2	39	45
2015	60	-	6	-	1	45	-
2016	46	-	9	-	1	33	-

2.35. РАСПРЕДЕЛЕНИЕ ОРГАНИЗАЦИЙ ПО ВИДАМ ВВЕДЕННЫХ В ДЕЙСТВИЕ И ПРИОБРЕТЕННЫХ ОСНОВНЫХ СРЕДСТВ в 2016 г.

(в процентах от общего числа организаций по виду экономической деятельности)

	Здания	Сооружения	Машины и оборудование		Транспортные средства	Электронно-вычислительная техника и средства механизации и автоматизации инженерного и управленческого труда	Средства связи и коммуникации	Другие
			комплексы и технологические линии	отдельные установки				
Добыча полезных ископаемых, обрабатывающие производства, производство и распределение электроэнергии, газа и воды	32	42	51	50	52	48	29	30
Добыча каменного угля, бурого угля и торфа	65	75	57	67	82	79	71	62
Добыча сырой нефти и природного газа; предоставление услуг в этих областях	46	56	53	57	80	68	57	65
Добыча металлических руд	63	79	61	60	88	74	62	46
Добыча урановой и ториевой руд и прочих полезных ископаемых	47	56	66	58	69	51	43	44
Производство пищевых продуктов, включая напитки, и табака	19	21	45	37	41	26	11	15
Текстильное и швейное производство; производство кожи, изделий из кожи и производство обуви	12	12	38	32	23	30	7	8
Обработка древесины и производство изделий из дерева и пробки, кроме мебели	34	39	54	47	56	35	18	17
Производство целлюлозы, древесной массы, бумаги, картона и изделий из них	25	33	64	48	63	50	35	32
Издательская и полиграфическая деятельность, тиражирование записанных носителей информации	8	5	24	20	14	18	7	5
Производство кокса и нефтепродуктов	71	79	63	43	70	79	66	64

Продолжение табл. 2.35

	Здания	Соору- жения	Машины и оборудование		Транс- портные средст- ва	Электрон- но-вычис- лительная техника и средства механиза- ции и ав- томатиза- ции инже- нерного и управлен- ческого труда	Средст- ва связи и комму- никации	Другие
			комп- лексы и тех- нологи- ческие линии	отдель- ные уста- новки				
Химическое производство	46	64	76	61	70	69	55	39
Производство резиновых и пластмассовых изделий	27	26	46	49	38	37	20	32
Металлургическое производство	67	68	57	76	67	70	55	44
Производство машин и оборудования (без производства оружия и боеприпасов)	21	25	39	52	39	34	17	20
Производство электрооборудования, электронного и оптического оборудования	17	23	56	47	47	52	17	23
Производство транспортных средств и оборудования	48	44	61	67	51	72	36	45
Другие обрабатывающие производства	10	13	31	25	22	18	4	6
Производство и распределение электроэнергии, газа и воды	25	47	42	36	51	44	26	23

МЕТОДОЛОГИЧЕСКИЕ ПОЯСНЕНИЯ

Табл. 2.1. Инвестиции в нефинансовые активы включают в себя следующие элементы: инвестиции в основной капитал, инвестиции в непроектированные нефинансовые активы.

Инвестиции в непроектированные нефинансовые активы - затраты на приобретение юридическими лицами в собственность земельных участков, объектов природопользования, контрактов, договоров аренды, лицензий (включая права пользования природными объектами), деловой репутации ("гудвилла") и деловых связей (маркетинговых активов). Затраты на приобретение земельных участков и объектов природопользования отражаются на основе документов, выданных государственными органами по земельным ресурсам и землеустройству согласно оплаченным или принятым к оплате счетам.

Табл. 2.2.-2.17. Инвестиции в основной капитал – совокупность затрат, направленных на строительство, реконструкцию (включая расширение и модернизацию) объектов, которые приводят к увеличению их первоначальной стоимости, приобретение машин, оборудования, транспортных средств, производственного и хозяйственного инвентаря, на формирование рабочего, продуктивного и племенного стада, насаждение и выращивание многолетних культур. Начиная с 2013 года, в соответствии с методологией системы национальных счетов (СНС) в инвестиции в основной капитал включены инвестиции в объекты интеллектуальной собственности: произведения науки, литературы и искусства; программное обеспечение и базы данных для ЭВМ, изобретения, полезные модели, промышленные образцы, селекционные достижения, произведенные нематериальные поисковые затраты, затраты на научно-исследовательские, опытно-конструкторские и технологические работы и т.д.

Инвестиции в основной капитал приведены без затрат на приобретение основных средств, бывших в употреблении у других юридических и физических лиц, и объектов незавершенного строительства. Начиная с 2001 г. инвестиции в основной капитал учитываются без налога на добавленную стоимость.



Индексы физического объема инвестиций в основной капитал рассчитаны в сопоставимых ценах. В качестве сопоставимых приняты среднегодовые цены предыдущего года.

Распределение инвестиций в основной капитал **по видам экономической деятельности** осуществляется в соответствии с классификатором ОКВЭД, исходя из назначения основных средств, т.е. той сферы деятельности, в которой они будут функционировать.

Табл. 2.3. Инвестиции в здания (кроме жилых) и сооружения - расходы на строительство зданий и сооружений, которые складываются из выполненных строительных работ и приходящихся на них прочих капитальных затрат. При этом в затраты на строительство зданий включаются затраты на коммуникации внутри здания, необходимые для его эксплуатации.

Инвестиции в жилища - расходы на строительство жилых зданий, т.е. зданий, предназначенных для невременного проживания людей: жилые дома, входящие в жилищный фонд (общего назначения, общежития, спальные корпуса школ-интернатов, учреждений для детей-сирот и детей, оставшихся без попечения родителей, приютов для престарелых и инвалидов), жилые здания (помещения), не входящие в жилой фонд.

Инвестиции в машины, оборудование, транспортные средства - это затраты на приобретение машин, оборудования, транспортных средств, производственного и хозяйственного инвентаря, а также затраты на монтаж оборудования на месте его постоянной эксплуатации, проверку и испытание качества монтажа.

Объекты интеллектуальной собственности являются результатом производства, преимущественно в форме интеллектуальной деятельности, т.е. это результаты исследований, разработок или инноваций, которые могут продаваться, приносить доход своим разработчикам и пользователям. Их использование ограничено посредством юридической, правовой защиты (патентное, авторское право, смежные права) или другой защиты (организационная и техническая защита: например, применение режима коммерческой тайны к результатам, полученным в ходе выполнения НИОКР, с целью предотвращения их использования другими лицами без разрешения организации).

Инвестиции в объекты интеллектуальной собственности включают:

затраты на создание и приобретение компьютерного программного обеспечения как для компьютерных систем (включая программные продукты, на которые организации не имеют исключительных прав, а также плату за установку программных средств), так и для прикладного программного обеспечения, и баз данных, к которым относятся организованная в соответствии с определенными правилами совокупность файлов данных, поддерживаемая в памяти компьютера, характеризующая актуальное состояние некоторой предметной области и используемая для удовлетворения информационных потребностей пользователей;

затраты на создание и приобретение оригиналов фильмов, произведений живописи, скульптуры, графики, дизайна, графических рассказов, комиксов и других произведений изобразительного искусства, оригиналы авторских рукописей (автографов) литературных и музыкальных произведений, собственноручно написанных автором либо напечатанных с помощью технических устройств и подписанных им, а также копии (повторы) произведений изобразительного искусства, которые были сделаны самим автором или под его руководством, подписаны или иным способом отмечены автором;

затраты на научно-исследовательские, опытно-конструкторские и технологические работы, выполняемые коммерческими организациями (за исключением кредитных), собственными силами, или являющимися по договору заказчиками указанных работ, по которым получены результаты, подлежащие правовой охране, но не оформленные в установленном порядке, или по которым получены результаты, не подлежащие

правовой охране в соответствии с нормами действующего законодательства. Признание расходов по научно-исследовательским, опытно-конструкторским и технологическим работам в качестве вложений во внеоборотные активы устанавливается Положением по бухгалтерскому учету «Учет расходов на научно-исследовательские, опытно-конструкторские и технологические работы» ПБУ 17/02, утвержденным приказом Минфина России от 19.11.2002 № 115н (зарегистрирован Минюстом России 11.12.2002 № 4022);

затраты на создание и приобретение изобретений, полезных моделей и промышленных образцов;

затраты на разведочное бурение для отбора проб грунта при производстве строительных работ, разведочное бурение при проведении геофизических, геологических и аналогичных исследований, бурение геологоразведочных скважин на нефть, газ и твердые полезные ископаемые (включая рассыпные месторождения), в том числе в шельфовой зоне морей и океанов; расходы на право выполнения работ по поиску, оценке месторождений полезных ископаемых и (или) разведке полезных ископаемых; получение информации о результатах топографических, геологических и геофизических исследований, результатов разведочного бурения, результатов отбора образцов, иной геологической информации о недрах; оценку коммерческой целесообразности проектов.

Табл. 2.5, 2.6. Инвестиции в **реконструкцию** – затраты на переустройство существующих объектов основных средств, связанное с совершенствованием производства и повышением его технико-экономических показателей и осуществляемое по проекту реконструкции основных средств в целях увеличения производственных мощностей, улучшения качества и изменения номенклатуры продукции.

Инвестиции в **модернизацию** – затраты, связанные с работами, вызванными изменением технологического или служебного назначения оборудования, здания, сооружения или иного объекта основных средств, повышенными нагрузками и (или) другими новыми качествами.

Табл. 2.18-2.26. **Лизинговая деятельность** – вид инвестиционной деятельности по приобретению имущества и передаче его в лизинг.

Финансовый лизинг – совокупность экономических и правовых отношений, возникающих в связи с реализацией договора лизинга, в том числе приобретением предмета лизинга.

Договор финансового лизинга – договор, в соответствии с которым арендодатель (лизингодатель) обязуется приобрести в собственность указанное арендатором (лизингополучателем) имущество у определенного им продавца и предоставить лизингополучателю это имущество за плату во временное владение и пользование. Договором лизинга может быть предусмотрено, что выбор продавца и приобретаемого имущества осуществляется лизингодателем.

Общая стоимость договоров финансового лизинга представляет собой общую сумму всех инвестиционных затрат лизингодателя, связанных с приобретением и использованием предмета финансового лизинга.

Официальная статистическая методология определения инвестиций в основной капитал на региональном и федеральном уровнях размещена на официальном Интернет – портале Росстата по адресу: www.gks.ru/ Официальная статистика / Предпринимательство / Инвестиции в нефинансовые активы / Методология.

Динамические ряды по квартальной отчетности размещены на официальном Интернет – портале Росстата по адресу: www.gks.ru/ Официальная статистика / Публикации / Каталог публикаций / Периодические издания / Краткосрочные показатели Российской Федерации.



3. ФИНАНСОВЫЕ ВЛОЖЕНИЯ ОРГАНИЗАЦИЙ

В разделе приведены сведения об объеме, динамике и структуре финансовых вложений организаций, не относящихся к субъектам малого предпринимательства.

3.1. ФИНАНСОВЫЕ ВЛОЖЕНИЯ ОРГАНИЗАЦИЙ (в фактически действовавших ценах)

Годы	Всего, млрд. руб.	в том числе		Всего, в процентах к итогу	в том числе	
		долгосрочные	краткосрочные		долгосроч- ные	краткосроч- ные
2000	1245,0	283,6	961,4	100	22,8	77,2
2001	2429,8	470,2	1959,6	100	19,4	80,6
2002	2091,3	425,7	1665,6	100	20,4	79,6
2003	3390,5	978,2	2412,3	100	28,8	71,2
2004	4867,6	853,5	4014,1	100	17,5	82,5
2005	9209,2	1848,9	7360,3	100	20,1	79,9
2008	26402,4	4545,4	21857,0	100	17,2	82,8
2009	22745,0	4863,4	17881,6	100	21,4	78,6
2010	41274,8	4897,3	36377,5	100	11,9	88,1
2011	66634,0	7163,4	59470,6	100	10,8	89,2
2012	67724,8	7013,0	60711,8	100	10,4	89,6
2013	72888,5	9446,9	63441,6	100	13,0	87,0
2014 ¹⁾	78604,4	9805,4	68799,0	100	12,5	87,5
2015	127113,6	13804,1	113309,5	100	10,9	89,1
2016	136718,9	15517,2	121201,7	100	11,3	88,7
Накоплено (на конец 2016 г.)	58768,8	46353,6	12415,2	100	78,9	21,1

¹⁾ Без учета данных по Республике Крым и г. Севастополю.

3.2. СТРУКТУРА ДОЛГОСРОЧНЫХ И КРАТКОСРОЧНЫХ ФИНАНСОВЫХ ВЛОЖЕНИЙ в 2016 г.

	Долгосрочные		Краткосрочные		Накоплено (на конец 2016 г.), млрд. руб.
	млрд. руб.	в процентах к итогу	млрд. руб.	в процентах к итогу	
Финансовые вложения – всего	15517,2	100	121201,7	100	58768,8
в том числе:					
в паи, акции и другие формы участия в капитале	6170,6	39,8	14736,9	12,2	33075,7
в долговые ценные бумаги и депозитные сертификаты	2504,7	16,1	26105,7	21,5	2884,5
предоставленные займы	5164,2	33,3	14724,2	12,1	15634,7
банковские вклады	1378,8	8,9	54492,6	45,0	5045,6
прочие финансовые вложения	298,9	1,9	11142,3	9,2	2128,3



3.3. СТРУКТУРА ФИНАНСОВЫХ ВЛОЖЕНИЙ в 2016 г. (в процентах к итогу)

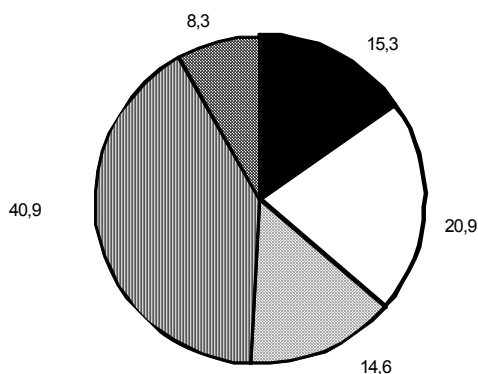

■	Паи, акции и другие формы участия в капитале
□	Долговые ценные бумаги и депозитные сертификаты
▨	Предоставленные займы
▧	Банковские вклады
▩	Прочие финансовые вложения

3.4. ФИНАНСОВЫЕ ВЛОЖЕНИЯ ОРГАНИЗАЦИЙ ПО ВИДАМ ЭКОНОМИЧЕСКОЙ ДЕЯТЕЛЬНОСТИ (в фактически действовавших ценах)

	Финансовые вложения – всего, млрд. руб.	в том числе		Удельный вес долгосрочных вложений в объеме финансовых вложений, процентов
		долгосрочные	краткосрочные	
		2014 г. ¹⁾		
Финансовые вложения – всего	78604,4	9805,4	68799,0	12,5
в том числе:				
сельское хозяйство, охота и лесное хозяйство	374,1	56,4	317,7	15,1
из него сельское хозяйство, охота и предоставление услуг в этих областях	367,5	55,4	312,1	15,1
рыболовство, рыбоводство	28,2	17,2	11,0	61,0



3. ФИНАНСОВЫЕ ВЛОЖЕНИЯ ОРГАНИЗАЦИЙ

Продолжение табл. 3.4

	Финансовые вложения – всего, млрд. руб.	в том числе		Удельный вес долгосрочных вложений в объеме финансовых вложений, процентов
		долгосрочные	краткосрочные	
добыча полезных ископаемых	5965,8	1738,0	4227,8	29,1
в том числе:				
добыча топливно-энергетических полезных ископаемых	4826,1	1478,2	3347,9	30,6
добыча полезных ископаемых, кроме топливно-энергетических	1139,7	259,8	879,9	22,8
обрабатывающие производства	14466,4	2559,8	11906,6	17,7
из них:				
производство пищевых продуктов, включая напитки, и табака	1456,5	156,4	1300,1	10,7
текстильное и швейное производство	29,3	13,1	16,2	44,9
производство кожи, изделий из кожи и производство обуви	2,0	0,9	1,1	44,8
обработка древесины и производство изделий из дерева	53,1	9,5	43,6	17,8
целлюлозно-бумажное производство; издательская и полиграфическая деятельность	310,2	13,6	296,6	4,4
производство кокса, нефтепродуктов	6226,4	1819,3	4407,1	29,2
химическое производство	1177,5	117,9	1059,6	10,0
производство резиновых и пластмассовых изделий	121,9	28,8	93,1	23,6
производство прочих неметаллических минеральных продуктов	435,5	61,6	373,9	14,2
металлургическое производство и производство готовых металлических изделий	1970,0	221,1	1748,9	11,2
производство машин и оборудования	330,1	16,7	313,4	5,1



3. ФИНАНСОВЫЕ ВЛОЖЕНИЯ ОРГАНИЗАЦИЙ

Продолжение табл. 3.4

	Финансовые вложения – всего, млрд. руб.	в том числе		Удельный вес долгосрочных вложений в объеме финансовых вложений, процентов
		долгосрочные	краткосрочные	
производство электрооборудования, электронного и оптического оборудования	604,9	18,7	586,2	3,1
производство транспортных средств и оборудования	1398,9	55,9	1343,0	4,0
производство и распределение электроэнергии, газа и воды	3627,1	374,2	3252,9	10,3
строительство	1259,9	93,7	1166,2	7,4
оптовая и розничная торговля; ремонт автотранспортных средств, мотоциклов, бытовых изделий и предметов личного пользования	24395,6	1851,4	22544,2	7,6
в том числе:				
торговля автотранспортными средствами и мотоциклами, их техническое обслуживание и ремонт	2022,1	116,4	1905,7	5,8
оптовая торговля, включая торговлю через агентов, кроме торговли автотранспортными средствами и мотоциклами	21331,2	1466,2	19865,0	6,9
розничная торговля, кроме торговли автотранспортными средствами и мотоциклами; ремонт бытовых изделий и предметов личного пользования	1042,3	268,8	773,5	25,8
гостиницы и рестораны	68,4	11,1	57,3	16,3
транспорт и связь	4382,8	901,4	3481,4	20,6
в том числе связь	703,5	298,8	404,7	42,5
финансовая деятельность	17667,3	741,9	16925,4	4,2
операции с недвижимым имуществом, аренда и предоставление услуг	6120,6	1341,3	4779,3	21,9
государственное управление и обеспечение военной безопасности; социальное страхование	104,8	103,8	1,0	99,0
образование	9,8	0,8	9,0	8,1
здравоохранение и предоставление социальных услуг	32,5	3,7	28,8	11,3
предоставление прочих коммунальных, социальных и персональных услуг	101,1	10,7	90,4	10,6



3. ФИНАНСОВЫЕ ВЛОЖЕНИЯ ОРГАНИЗАЦИЙ

Продолжение табл. 3.4

	Финансовые вложения – всего, млрд. руб.	в том числе		Удельный вес долгосрочных вложений в объеме финансовых вложений, процентов
		долгосрочные	краткосрочные	
2015 г.				
Финансовые вложения – всего	127113,6	13804,1	113309,5	10,9
в том числе:				
сельское хозяйство, охота и лесное хозяйство	582,6	79,7	502,9	13,7
из него сельское хозяйство, охота и предоставление услуг в этих областях	579,0	78,4	500,6	13,5
рыболовство, рыбоводство	68,0	22,8	45,2	33,5
добыча полезных ископаемых	8926,8	2549,5	6377,3	28,6
в том числе:				
добыча топливно-энергетических полезных ископаемых	6765,5	2359,5	4406,0	34,9
добыча полезных ископаемых, кроме топливно-энергетических	2161,3	190,0	1971,3	8,8
обрабатывающие производства	20843,0	2925,0	17918,0	14,0
из них:				
производство пищевых продуктов, включая напитки, и табака	1873,0	138,5	1734,5	7,4
текстильное и швейное производство	41,6	1,7	39,9	4,1
производство кожи, изделий из кожи и производство обуви	3,4	0,5	2,9	14,7
обработка древесины и производство изделий из дерева	68,4	13,8	54,6	20,2
целлюлозно-бумажное производство; издательская и полиграфическая деятельность	409,1	5,5	403,6	1,3
производство кокса, нефтепродуктов	7327,4	1694,2	5633,2	23,1
химическое производство	3145,3	281,9	2863,4	9,0
производство резиновых и пластмассовых изделий	229,2	7,1	222,1	3,1
производство прочих неметаллических минеральных продуктов	467,5	60,6	406,9	13,0
металлургическое производство и производство готовых металлических изделий	3995,2	454,8	3540,4	11,4
производство машин и оборудования	570,0	23,2	546,8	4,1



Продолжение табл. 3.4

	Финансовые вложения – всего, млрд. руб.	в том числе		Удельный вес долгосрочных вложений в объеме финансовых вложений, процентов
		долгосрочные	краткосрочные	
производство электрооборудования, электронного и оптического оборудования	590,4	20,4	570,0	3,5
производство транспортных средств и оборудования	1536,0	182,7	1353,3	11,9
производство и распределение электроэнергии, газа и воды	4651,5	323,2	4328,3	6,9
строительство	2595,0	83,6	2511,4	3,2
оптовая и розничная торговля; ремонт автотранспортных средств, мотоциклов, бытовых изделий и предметов личного пользования	40836,5	3268,2	37568,3	8,0
в том числе:				
торговля автотранспортными средствами и мотоциклами, их техническое обслуживание и ремонт	1576,1	164,3	1411,8	10,4
оптовая торговля, включая торговлю через агентов, кроме торговли автотранспортными средствами и мотоциклами	37471,1	2859,4	34611,7	7,6
розничная торговля, кроме торговли автотранспортными средствами и мотоциклами; ремонт бытовых изделий и предметов личного пользования	1789,3	244,5	1544,8	13,7
гостиницы и рестораны	882,9	30,1	852,8	3,4
транспорт и связь	6106,7	852,6	5254,1	14,0
в том числе связь	870,8	429,4	441,4	49,3
финансовая деятельность	31592,0	1340,4	30251,6	4,2
операции с недвижимым имуществом, аренда и предоставление услуг	9620,4	2180,0	7440,4	22,7
государственное управление и обеспечение военной безопасности; социальное страхование	129,5	114,6	14,9	88,5
образование	11,9	0,8	11,1	6,7
здравоохранение и предоставление социальных услуг	92,3	5,0	87,3	5,4
предоставление прочих коммунальных, социальных и персональных услуг	174,5	28,6	145,9	16,4



3. ФИНАНСОВЫЕ ВЛОЖЕНИЯ ОРГАНИЗАЦИЙ

Продолжение табл. 3.4

	Финансовые вложения – всего, млрд. руб.	в том числе		Удельный вес долгосрочных вложений в объеме финансовых вложений, процентов
		долгосрочные	краткосрочные	
2016 г.				
Финансовые вложения – всего	136718,9	15517,2	121201,7	11,3
в том числе:				
сельское хозяйство, охота и лесное хозяйство	792,5	103,7	688,8	13,1
из него сельское хозяйство, охота и предоставление услуг в этих областях	786,8	102,6	684,2	13,0
рыболовство, рыбоводство	67,9	36,8	31,1	54,2
добыча полезных ископаемых	8675,1	3274,0	5401,1	37,7
в том числе:				
добыча топливно-энергетических полезных ископаемых	7123,0	3055,1	4067,9	42,9
добыча полезных ископаемых, кроме топливно-энергетических	1552,1	218,9	1333,2	14,1
обрабатывающие производства	24729,3	4276,3	20453,0	17,3
из них:				
производство пищевых продуктов, включая напитки, и табака	2532,0	220,4	2311,6	8,7
текстильное и швейное производство	53,0	6,4	46,6	12,1
производство кожи, изделий из кожи и производство обуви	12,3	0,6	11,7	4,9
обработка древесины и производство изделий из дерева	61,0	14,1	46,9	23,1
целлюлозно-бумажное производство; издательская и полиграфическая деятельность	529,5	23,3	506,2	4,4
производство кокса, нефтепродуктов	8815,2	2224,3	6590,9	25,2
химическое производство	3172,9	402,0	2770,9	12,7
производство резиновых и пластмассовых изделий	188,3	22,9	165,4	12,2
производство прочих неметаллических минеральных продуктов	564,4	32,7	531,7	5,8
металлургическое производство и производство готовых металлических изделий	4816,7	1062,6	3754,1	22,1
производство машин и оборудования	646,5	16,1	630,4	2,5



3. ФИНАНСОВЫЕ ВЛОЖЕНИЯ ОРГАНИЗАЦИЙ

Продолжение табл. 3.4

	Финансовые вложения – всего, млрд. руб.	в том числе		Удельный вес долгосрочных вложений в объеме финансовых вложений, процентов
		долгосрочные	краткосрочные	
производство электрооборудования, электронного и оптического оборудования	833,2	63,2	770,0	7,6
производство транспортных средств и оборудования	1576,6	159,7	1416,9	10,1
производство и распределение электроэнергии, газа и воды	5086,6	353,0	4733,6	6,9
строительство	3265,4	110,0	3155,4	3,4
оптовая и розничная торговля; ремонт автотранспортных средств, мотоциклов, бытовых изделий и предметов личного пользования	25380,1	2253,0	23127,1	8,9
в том числе:				
торговля автотранспортными средствами и мотоциклами, их техническое обслуживание и ремонт	2026,9	228,4	1798,5	11,3
оптовая торговля, включая торговлю через агентов, кроме торговли автотранспортными средствами и мотоциклами	21353,6	1684,8	19668,8	7,9
розничная торговля, кроме торговли автотранспортными средствами и мотоциклами; ремонт бытовых изделий и предметов личного пользования	1999,6	339,8	1659,8	17,0
гостиницы и рестораны	150,6	14,4	136,2	9,6
транспорт и связь	6804,2	1169,1	5635,1	17,2
в том числе связь	824,1	319,7	504,4	38,8
финансовая деятельность	45240,1	1111,8	44128,3	2,5
операции с недвижимым имуществом, аренда и предоставление услуг	16059,5	2764,5	13295,0	17,2
государственное управление и обеспечение военной безопасности; социальное страхование	39,7	35,1	4,6	88,4
образование	16,2	0,3	15,9	1,9
здравоохранение и предоставление социальных услуг	80,6	6,0	74,6	7,4
предоставление прочих коммунальных, социальных и персональных услуг	331,1	9,2	321,9	2,8

¹⁾ Без учета данных по Республике Крым и г. Севастополю.



МЕТОДОЛОГИЧЕСКИЕ ПОЯСНЕНИЯ

Табл. 3.1-3.4 Финансовые вложения организаций – инвестиции организации в государственные и муниципальные ценные бумаги, ценные бумаги других организаций, в том числе долговые ценные бумаги, в которых дата и стоимость погашения определена (облигации, векселя); вклады в уставные (складочные) капиталы других организаций (в том числе дочерних и зависимых хозяйственных обществ); предоставленные другим организациям займы, депозитные вклады в кредитных организациях, дебиторская задолженность, приобретенная на основании уступки права требования, вклады организации-товарища по договору простого товарищества и пр.).

Накопленные финансовые вложения – объем накопленных финансовых вложений, произведенных юридическим лицом с начала их вложения с учетом их изъятия и выбытия в отчетном периоде.

Финансовые вложения, осуществленные организацией, в зависимости от срока погашения займов и кредитов подразделяются на долгосрочные и краткосрочные.

Долгосрочные финансовые вложения – вложения, осуществленные на срок более одного года с намерением получения доходов (дивидендов): инвестиции организаций в доходные активы (ценные бумаги) других организаций, уставные (складочные) капиталы других организаций, созданных на территории Российской Федерации или за ее пределами, государственные ценные бумаги (облигации и другие долговые обязательства) и т.п., а также предоставленные организацией другим организациям займы.

Краткосрочные финансовые вложения – вложения на срок не более одного года, осуществленные с намерением получения доходов (дивидендов): в дочерние и зависимые организации, инвестиции организации в ценные бумаги других организаций, государственные ценные бумаги и т.п., а также предоставленные другим организациям займы на срок не более одного года и пр.

4. ФИНАНСОВЫЙ РЫНОК

Раздел содержит статистические данные, характеризующие состояние финансового рынка: ставка рефинансирования, депозиты, кредиты и прочие привлеченные кредитными организациями средства, средневзвешенные процентные ставки по привлеченным вкладам (депозитам), предоставленным кредитам, сведения о жилищных кредитах.

4.1. СТАВКА РЕФИНАНСИРОВАНИЯ¹⁾

Период действия	Процентов
10.06.1999 – 23.01.2000	55
24.01.2000 – 06.03.2000	45
07.03.2000 – 20.03.2000	38
21.03.2000 – 09.07.2000	33
10.07.2000 – 03.11.2000	28
04.11.2000 – 08.04.2002	25
09.04.2002 – 06.08.2002	23
07.08.2002 – 16.02.2003	21
17.02.2003 – 20.06.2003	18
21.06.2003 – 14.01.2004	16
15.01.2004 – 14.06.2004	14
15.06.2004 – 25.12.2005	13
26.12.2005 – 25.06.2006	12
26.06.2006 – 22.10.2006	11,50
23.10.2006 – 28.01.2007	11,00
29.01.2007 – 18.06.2007	10,50
19.06.2007 – 03.02.2008	10,00
04.02.2008 – 28.04.2008	10,25
29.04.2008 – 09.06.2008	10,50
10.06.2008 – 13.07.2008	10,75
14.07.2008 – 11.11.2008	11,00
12.11.2008 – 30.11.2008	12,00
01.12.2008 – 23.04.2009	13,00
24.04.2009 – 13.05.2009	12,50



Продолжение табл. 4.1

Период действия	Процентов
14.05.2009 – 04.06.2009	12,00
05.06.2009 – 12.07.2009	11,50
13.07.2009 – 09.08.2009	11,00
10.08.2009 – 14.09.2009	10,75
15.09.2009 – 29.09.2009	10,50
30.09.2009 – 29.10.2009	10,00
30.10.2009 – 24.11.2009	9,50
25.11.2009 – 27.12.2009	9,00
28.12.2009 – 23.02.2010	8,75
24.02.2010 – 28.03.2010	8,50
29.03.2010 – 29.04.2010	8,25
30.04.2010 – 31.05.2010	8,00
01.06.2010 – 27.02.2011	7,75
28.02.2011 – 02.05.2011	8,00
03.05.2011 – 25.12.2011	8,25
26.12.2011 – 13.09.2012	8,00
14.09.2012 – 31.12.2015	8,25
Ключевая ставка	
01.01.2016 – 13.06.2016	11,00
14.06.2016 – 18.09.2016	10,50
19.09.2016 – 26.03.2017	10,00
27.03.2017 – 01.05.2017	9,75
02.05.2017 – 18.06.2017	9,25
19.06.2017 – 17.09.2017	9,00
18.09.2017 – 29.10.2017	8,50
30.10.2017 –	8,25

¹⁾ По данным Банка России. С 1 января 2016 года вместо ставки рефинансирования действует ключевая ставка Банка России.



**4.2. ВКЛАДЫ (ДЕПОЗИТЫ), КРЕДИТЫ И ПРОЧИЕ ПРИВЛЕЧЕННЫЕ
КРЕДИТНЫМИ ОРГАНИЗАЦИЯМИ СРЕДСТВА¹⁾**
(на начало года; миллиардов рублей)

	2006			2015			2016			2017		
	Всего	в том числе		Всего	в том числе		Всего	в том числе		Всего	в том числе	
		в руб- лях	в ино- стран- ной ва- люте		в руб- лях	в ино- стран- ной ва- люте		в руб- лях	в ино- стран- ной ва- люте		в руб- лях	в ино- стран- ной ва- люте
Общий объем привлеченных средств	5152,3	3001,9	2150,3	42334,9	25573,9	16760,9	49544,7	28815,4	20729,4	49412,2	32638,5	16773,7
в том числе:												
депозиты и прочие привлеченные средства организаций	1271,1	636,2	634,9	17007,9	8471,8	8536,1	19018,2	8522,2	10496,0	16385,2 ²⁾	8529,4 ²⁾	7855,7 ²⁾
вклады (депозиты) и прочие привлеченные средства физических лиц	2761,2	2088,7	672,5	18552,7	13706,6	4846,1	23219,1	16398,2	6820,9	24200,3	18476,7	5723,7
средства на счетах индивидуальных предпринимателей	33,5	32,7	0,8	180,1	172,1	7,9	216,4	207,4	9,0	267,6	255,9	11,7
депозиты, кредиты и прочие привлеченные средства кредитных организаций	1086,4	244,3	842,1	6594,2	3223,4	3370,8	7091,0	3687,6	3403,5	8559,1	5376,5	3182,6

¹⁾ По данным Банка России.

²⁾ Включая депозиты индивидуальных предпринимателей.



**4.3. СРЕДНЕВЗВЕШЕННЫЕ ПРОЦЕНТНЫЕ СТАВКИ
ПО ПРИВЛЕЧЕННЫМ ВКЛАДАМ (ДЕПОЗИТАМ)^{1);2)}**
(на конец года; процентов годовых)

	2013			2014			2015		2016	
	физи- ческим лицам	нефи- нансо- вым органи- зациям	кре- дит- ным органи- зациям	физи- ческим лицам	нефи- нансо- вым органи- зациям	кре- дит- ным органи- зациям	физи- ческим лицам	нефи- нансовым организа- циям	физи- ческим лицам	нефи- нансовым организа- циям
Со сроком	В рублях									
«до востребования»	2,1	-	-	5,68	-	-	3,05	-	3,34	-
на 1 день	-	-	6,3	-	-	14,48	-	-	-	-
до 30 дней, включая «до востребования»	2,2	5,8	6,3	5,92	13,96	15,54	3,46	9,88	3,67	8,66
до 30 дней, кроме «до востребования»	4,8	-	-	11,76	-	-	8,61	-	6,90	-
от 31 до 90 дней	5,0	6,5	7,5	11,51	18,84	17,75	7,32	10,57	6,41	9,38
от 91 до 180 дней	6,0	7,2	7,8	13,71	19,95	20,25	8,66	10,87	6,91	9,36
от 181 до 1 года	7,3	7,8	8,2	12,73	15,67	18,07	9,21	10,64	7,08	9,59
до 1 года, включая «до востребования»	5,1	5,9	6,3	12,29	14,44	15,57	8,43	9,93	6,50	8,71
до 1 года, кроме «до востребования»	6,2	-	-	12,74	-	-	8,83	-	6,90	-
от 1 года до 3 лет	-	-	-	11,98	12,81	-	9,31	10,92	7,56	9,13
свыше 3 лет	-	-	-	8,06	17,12	-	6,14	9,93	7,95	9,45
свыше 1 года	7,4	8,1	8,6	11,74	13,46	7,97	9,25	10,82	7,57	9,15
Со сроком	В долларах США									
«до востребования»	0,7	-	-	0,54	-	-	0,22	-	0,20	-
на 1 день	-	-	0,2	-	-	0,97	-	-	-	-
до 30 дней, включая «до востребования»	0,7	0,2	0,2	0,72	1,54	1,41	0,30	0,25	0,33	0,78
до 30 дней, кроме «до востребования»	1,3	-	-	2,60	-	-	0,81	-	0,52	-
от 31 до 90 дней	1,5	1,7	0,7	3,87	3,18	3,79	0,52	0,95	0,45	1,23
от 91 до 180 дней	2,2	2,3	2,5	5,05	4,63	3,74	1,21	1,40	0,44	1,49
от 181 до 1 года	3,2	2,6	2,1	5,96	5,02	4,48	1,92	2,39	1,12	2,40
до 1 года, включая «до востребования»	2,3	0,5	0,3	5,22	2,06	3,61	1,68	0,52	0,76	0,87
до 1 года, кроме «до востребования»	2,6	-	-	5,56	-	-	1,76	-	0,90	-
от 1 года до 3 лет	-	-	-	5,45	5,67	-	2,94	4,72	1,58	2,63
свыше 3 лет	-	-	-	4,21	6,72	-	2,28	4,96	1,82	-
свыше 1 года	3,1	2,6	2,4	5,36	5,87	5,40	2,93	4,83	1,58	2,63

Продолжение табл. 4.3

	2013			2014			2015		2016	
	физи- ческим лицам	нефи- нансо- вым орга- низа- циям	кре- дит- ным орга- низа- циям	физи- ческим лицам	нефи- нансо- вым орга- низа- циям	кре- дит- ным орга- низа- циям	физи- ческим лицам	нефи- нансовым организа- циям	физи- ческим лицам	нефинансо- вым орга- низациям
Со сроком	В евро									
«до востребования» на 1 день	0,3	-	-	0,47	-	-	0,25	-	0,03	-
до 30 дней, включая «до востребования» до 30 дней, кроме «до востребования» от 31 до 90 дней	-	-	0,3	-	-	0,79	-	-	-	-
от 91 до 180 дней	0,4	0,1	0,3	0,66	0,98	0,95	0,30	0,08	0,22	0,08
от 181 до 1 года	2,1	-	-	2,51	-	-	0,74	-	0,54	-
до 1 года, включая «до востребования» до 1 года, кроме «до востребования» от 1 года до 3 лет	0,8	0,8	1,1	3,21	2,92	1,57	0,28	0,50	0,26	0,64
свыше 3 лет	1,5	1,2	3,2	4,55	3,08	4,17	0,75	0,42	0,36	3,03
свыше 1 года	2,5	1,7	5,3	5,58	3,74	3,15	1,18	1,75	0,70	1,02
до 1 года, включая «до востребования» до 1 года, кроме «до востребования» от 1 года до 3 лет	1,6	0,4	0,3	4,88	1,66	2,66	1,06	0,20	0,31	0,11
свыше 3 лет	1,9	-	-	5,21	-	-	1,10	-	0,57	-
свыше 1 года	-	-	-	4,99	5,95	-	1,87	1,92	0,74	1,68
	-	-	-	3,23	5,78	-	1,46	3,00	0,70	1,37
	2,8	1,8	1,5	4,90	5,95	1,90	1,86	1,92	0,74	1,65

1) По данным Банка России.

2) С 2015 г. данные по кредитным организациям Банком России не предоставляются.

4.4. КРЕДИТЫ, ДЕПОЗИТЫ И ПРОЧИЕ РАЗМЕЩЕННЫЕ СРЕДСТВА, ПРЕДОСТАВЛЕННЫЕ ОРГАНИЗАЦИЯМ, ФИЗИЧЕСКИМ ЛИЦАМ И КРЕДИТНЫМ ОРГАНИЗАЦИЯМ¹⁾ (на начало года; миллиардов рублей)

	2006			2015			2016			2017		
	Всего	в том числе		Всего	в том числе		Всего	в том числе		Всего	в том числе	
		в руб- лях	в ино- стран- ной ва- люте		в руб- лях	в ино- стран- ной ва- люте		в руб- лях	в ино- стран- ной ва- люте		в руб- лях	в ино- стран- ной ва- люте
Предостав- ленные кредиты - всего	6212,0	4244,1	1967,9	49069,5	34888,5	14181,0	54263,0	35176,5	19086,5	52816,0	37800,2	15015,8
из них: организа- циям ²⁾	4484,4	3110,1	1374,3	30842,4	20849,8	9992,6	34960,0	21253,7	13706,3	32912,0	22036,8	10875,2
кредитным организа- циям	668,0	250,9	417,1	6895,0	3009,9	3885,1	8610,0	3527,0	5083,0	9091,5	5119,9	3971,6
физичес- ким лицам	1055,8	883,1	172,7	11329,5	11028,8	300,8	10684,3	10395,8	288,5	10803,9	10643,6	160,3

1) По данным Банка России.

2) Включая индивидуальных предпринимателей.



4.5. СРЕДНЕВЗВЕШЕННЫЕ ПРОЦЕНТНЫЕ СТАВКИ ПО ПРЕДОСТАВЛЕННЫМ КРЕДИТАМ^{1);2)}

(на конец года; процентов годовых)

	2013			2014			2015		2016	
	физическим лицам	нефинансовым организациям	кредитным организациям	физическим лицам	нефинансовым организациям	кредитным организациям	физическим лицам	нефинансовым организациям	физическим лицам	нефинансовым организациям
Со сроком	В рублях									
на 1 день	-	-	6,4	-	-	14,33	-	-	-	-
до 30 дней, включая «до востребования»	25,6	7,5	6,4	25,32	19,81	15,60	18,21	12,39	18,63	11,28
от 31 до 90 дней	15,7	10,5	7,4	17,99	17,16	16,40	18,21	14,36	16,12	12,29
от 91 до 180 дней	26,3	11,0	8,0	25,44	15,00	17,51	20,77	15,17	20,09	13,35
от 181 до 1 года	23,6	11,5	9,0	25,66	15,02	18,46	25,37	14,68	21,95	12,30
до 1 года, включая «до востребования»	23,5	9,4	6,4	24,82	18,31	15,62	24,24	13,80	21,30	11,83
от 1 года до 3 лет	19,8	11,1	-	22,24	14,12	-	20,67	13,67	17,75	11,40
свыше 3 лет	16,6	10,2	-	16,33	12,15	-	16,57	12,07	14,84	12,11
свыше 1 года	17,3	10,6	8,7	17,37	12,94	8,92	17,45	12,95	15,48	11,70
Со сроком	В долларах США									
на 1 день	-	-	0,1	-	-	0,34	-	-	-	-
до 30 дней, включая «до востребования»	10,2	1,1	0,2	13,87	2,74	0,52	10,62	3,36	14,19	5,45
от 31 до 90 дней	11,9	4,8	1,1	11,11	5,37	4,68	12,48	5,42	10,83	7,97
от 91 до 180 дней	12,1	4,7	3,3	13,66	7,37	4,62	18,38	5,80	13,08	5,99
от 181 до 1 года	10,3	5,7	3,5	11,85	8,44	7,11	12,37	6,41	9,67	6,05
до 1 года, включая «до востребования»	10,7	3,8	0,2	11,75	4,96	0,56	13,24	5,88	11,45	6,23
от 1 года до 3 лет	12,4	6,4	-	10,46	8,24	-	10,61	6,52	8,33	5,93
свыше 3 лет	10,6	6,1	-	10,13	6,74	-	11,46	7,19	8,52	6,47
свыше 1 года	11,0	6,2	5,7	10,30	7,11	8,26	11,20	6,86	8,43	6,37
Со сроком	В евро									
на 1 день	-	-	0,1	-	-	0,85	-	-	-	-
до 30 дней, включая «до востребования»	13,3	3,8	0,1	6,13	1,32	0,99	-	2,16	-	1,07
от 31 до 90 дней	12,7	4,3	1,4	12,20	6,21	4,11	9,26	6,70	-	4,12
от 91 до 180 дней	13,4	6,6	5,8	9,60	5,03	5,82	11,99	5,42	-	3,65
от 181 до 1 года	12,2	6,0	1,6	10,72	10,38	5,13	7,98	5,33	11,41	3,74
до 1 года, включая «до востребования»	12,7	5,1	0,1	10,52	2,32	1,58	8,32	4,66	11,41	3,41
от 1 года до 3 лет	11,2	6,2	-	9,97	8,31	-	8,10	6,63	7,32	4,43
свыше 3 лет	9,3	5,9	-	8,59	7,52	-	5,32	7,11	-	5,23
свыше 1 года	10,2	6,1	4,9	9,46	7,68	6,95	7,79	6,90	7,32	4,77

¹⁾ По данным Банка России.²⁾ С 2015 г. данные по кредитным организациям Банком России не предоставляются.

4.6. ЖИЛИЩНЫЕ КРЕДИТЫ, ПРЕДОСТАВЛЕННЫЕ ФИЗИЧЕСКИМ ЛИЦАМ¹⁾

	2013		2014		2015		2016	
	в рублях	в иностранной валюте	в рублях	в иностранной валюте	в рублях	в иностранной валюте	в рублях	в иностранной валюте
Объем предоставленных кредитов, млрд. руб.								
жилищные кредиты	1385,4	19,2	1808,6	12,8	1169,2	5,8	1481,1	2,1
из них ипотечные жилищные кредиты	1338,7	15,2	1753,3	10,8	1157,8	3,9	1472,3	1,1
Средневзвешенная ставка²⁾, процентов								
жилищные кредиты	12,51	9,66	12,47	9,32	13,36	10,09	12,49	8,87
из них ипотечные жилищные кредиты	12,44	9,57	12,45	9,25	13,35	9,82	12,48	8,65

¹⁾ По данным Банка России.

²⁾ По кредитам, выданным с начала года.

4.7. ЗАДОЛЖЕННОСТЬ ПО ЖИЛИЩНЫМ КРЕДИТАМ, ПРЕДОСТАВЛЕННЫМ ФИЗИЧЕСКИМ ЛИЦАМ

(на начало года; миллиардов рублей)

	2013	2014	2015	2016	2017
Задолженность по жилищным кредитам, предоставленным кредитными организациями¹⁾					
по жилищным кредитам					
в рублях	1992,4	2647,4	3517,1	3912,8	4464,5
в иностранной валюте	130,6	118,1	140,8	135,4	73,5
из нее по ипотечным жилищным кредитам					
в рублях	1874,3	2536,9	3391,9	3851,2	4421,9
в иностранной валюте	122,9	112,0	136,5	131,1	71,2
Из общей задолженности – задолженность перед Сбербанком России²⁾					
по жилищным кредитам					
в рублях	992,0	1375,9	1918,0	2194,9	2455,1
в иностранной валюте	10,8	9,2	8,0	8,0	5,4
из нее по ипотечным жилищным кредитам					
в рублях	903,7	1297,8	1821,3	2107,9	2429,5
в иностранной валюте	9,3	8,3	7,4	7,4	5,0

¹⁾ По данным Банка России.

²⁾ По данным Сбербанка России.



**4.8. ОСНОВНЫЕ ПОКАЗАТЕЛИ РЫНКА
ГОСУДАРСТВЕННЫХ ЦЕННЫХ БУМАГ (ГКО-ОФЗ)^{1);2)}**
(миллиардов рублей)

	2010	2011	2012	2013	2014	2015	2016
Объем эмиссии государственных ценных бумаг	760,0	940,0	750,0	491,0	15,0	160,0	20,0
Объем размещения и доразмещения государственных ценных бумаг по номиналу	715,6	756,1	794,6	764,8	159,9	668,1	121,3
Объем государственных ценных бумаг (ГКО-ОФЗ) в обращении по номиналу	2054,2	2803,3	3196,7	3634,8	4593,2	4990,5	5611,4
в том числе:							
ГКО	-	-	-	-	103,6	-	-
ОФЗ-ПД	1338,6	1823,7	2248,2	2688,9	2551,0	2710,3	3039,1
ОФЗ-АД	691,5	955,5	924,5	921,9	919,3	776,7	670,5
ОФЗ-АД-ПК	24,1	24,1	24,1	24,1	19,3	14,5	9,6
ОФЗ-ПК	-	-	-	-	1000,0	1347,3	1728,7
ОФЗ-ИН	-	-	-	-	-	141,7	163,6
Оборот рынка государственных ценных бумаг по номинальной стоимости	474,8	764,6	831,4	823,4	817,6	962,2	1214,6
Индикатор рыночного портфеля, процентов годовых	7,43	8,07	6,79	7,42	11,97	11,36	9,20
Дюрация рыночного портфеля, дней	1337,14	1390,35	1582,99	1618,96	2357,88	1504,52	1632,75
Объем выручки, полученной в результате размещения и доразмещения ГКО-ОФЗ	728,5	760,8	811,0	770,2	147,9	708,7	1089,6
Объем погашения/ купонной выплаты по государственным ценным бумагам	244,3	471,1	618,7	634,9	560,0	810,1	890,4
Перечислено средств в бюджет ³⁾	484,2	289,7	192,4	135,3	-412,0	-101,3	199,2

¹⁾ Без учета нерыночных выпусков, по данным Банка России.

²⁾ 2012-2016 гг. - объем эмиссии меньше объема размещения и доразмещения вследствие новации ценных бумаг.

³⁾ Знак (-) означает изъятие средств из бюджета на погашение выпусков ценных бумаг и выплату купонных доходов.

МЕТОДОЛОГИЧЕСКИЕ ПОЯСНЕНИЯ

Табл. 4.2. Вклады (депозиты), кредиты и прочие привлеченные кредитными организациями средства в рублях и иностранной валюте - денежные средства юридических, физических лиц, индивидуальных предпринимателей, включая средства нерезидентов Российской Федерации, без учета начисленных процентов.

Вклады (депозиты) физических лиц - депозиты и прочие привлеченные кредитными организациями средства физических лиц (включая сберегательные сертификаты), неисполненные обязательства по договорам на привлечение средств по депозитам и прочим привлеченным средствам, а также средства на прочих счетах физических лиц. В расчет данного показателя не включаются средства физических лиц - индивидуальных предпринимателей, избирательных фондов физических лиц, переводы из Российской Федерации и в Российскую Федерацию.

Средства на счетах индивидуальных предпринимателей - денежные средства на счетах индивидуальных предпринимателей, осуществляющих свою деятельность без образования юридического лица.

Депозиты и прочие привлеченные средства организаций - депозиты и прочие привлеченные средства (до востребования и срочные) органов государственного управления и внебюджетных фондов всех уровней, финансовых (кроме кредитных) и нефинансовых организаций всех форм собственности (включая депозитные сертификаты), а также неисполненные обязательства по договорам на привлечение средств по депозитам и прочим привлеченным средствам.

Депозиты, кредиты и прочие привлеченные средства кредитных организаций включают депозиты (вклады), кредиты и прочие привлеченные средства кредитных организаций и банков-нерезидентов.

Табл. 4.3. Средневзвешенные процентные ставки по привлеченным вкладам (депозитам) физических лиц, нефинансовых организаций и кредитных организаций в рублях и иностранной валюте - средневзвешенные процентные ставки в годовом исчислении, рассчитанные исходя из годовых процентных ставок, установленных в депозитных договорах, и объемов привлеченных (депозитов) в отчетном месяце.

Табл. 4.4. Кредиты, депозиты и прочие размещенные средства, предоставленные организациям (кроме органов государственной власти, местного самоуправления, государственных и внебюджетных фондов), физическим лицам и кредитным организациям, в рублях и иностранной валюте - задолженность клиентов (включая просроченную задолженность) перед кредитными организациями по всем предоставленным им средствам указанных видов. В общую величину задолженности, кроме соответствующих сумм, выделенных в том числе из общего итога (физическим лицам, организациям, кредитным организациям), включаются также кредиты иностранным государствам и задолженность (включая просроченную) по операциям с драгоценными металлами (кроме операций с кредитными организациями).

Кредиты, предоставленные в рублях и иностранной валюте физическим лицам - задолженность (включая просроченную) физических лиц - резидентов и нерезидентов (без учета физических лиц - индивидуальных предпринимателей) перед кредитными организациями.

Кредиты и прочие размещенные средства, предоставленные в рублях и иностранной валюте организациям (кроме органов государственной власти, местного самоуправления, государственных и внебюджетных фондов) - задолженность (включая просроченную) финансовых (кроме кредитных) и



нефинансовых организаций всех форм собственности - резидентов (включая кредиты физическим лицам - индивидуальным предпринимателям) и нерезидентов по всем кредитам и прочим размещенным средствам.

Кредиты, депозиты и прочие размещенные средства, предоставленные кредитным организациям и банкам – нерезидентам в рублях и иностранной валюте - задолженность (включая просроченную) по предоставленным межбанковским кредитам депозитам и прочим размещенным средствам.

Табл. 4.5. Средневзвешенные процентные ставки по кредитам, предоставленным физическим лицам, нефинансовым организациям и кредитным организациям - средневзвешенные процентные ставки в годовом исчислении, рассчитанные исходя из годовых процентных ставок, установленных в кредитных договорах, и объемов предоставленных кредитов в отчетном месяце.

Табл. 4.6. Объем предоставленных физическим лицам жилищных / ипотечных жилищных кредитов – сумма средств, предоставленных в течение отчетного периода по кредитным договорам (дополнительным соглашениям).

Табл. 4.7. Задолженность по жилищным кредитам в рублях и иностранной валюте - остаток задолженности (включая просроченную) на начало года по кредитам, предоставленным кредитными организациями физическим лицам - резидентам Российской Федерации на приобретение и обустройство земли под предстоящее жилищное строительство (земельный кредит); для финансирования строительных работ (строительный кредит); для приобретения жилья (кредит на приобретение жилья).

Задолженность по ипотечным жилищным кредитам в рублях и иностранной валюте - остаток задолженности (включая просроченную) по жилищным кредитам, предоставленным физическим лицам под залог недвижимости в порядке, установленном Федеральным законом от 16.07.1998 № 102-ФЗ «Об ипотеке (залоге недвижимости)».

Табл. 4.8. Объем эмиссии – максимальный объем выпуска в обращение ценных бумаг, который могут приобрести участники аукциона.

Объем размещения и доразмещения ГКО-ОФЗ по номиналу – номинальный объем ГКО-ОФЗ, размещенный по поручению Минфина России на аукционах и вторичных торгах.

Оборот рынка ГКО-ОФЗ за год – суммарный объем всех сделок за год без учета размещения на аукционах.

Объем погашения/купонной выплаты – сумма средств, затраченная на погашение/купонную выплату.

Объем государственных ценных бумаг в обращении – текущий номинальный объем выпуска ценной бумаги в обращении на дату выплаты.

Индикатор рыночного портфеля – средняя из эффективных доходностей по определенному типу бумаг, взвешенная по срокам до погашения и по объему в обращении.

Дюрация рыночного портфеля – средний срок до выплат по ценным бумагам с учетом купонных выплат, взвешенный по объемам в обращении.

Государственные краткосрочные облигации (ГКО) – бескупонные облигации, доходом по которым является разница между ценой погашения (номинальной) и ценой покупки.

Облигации федерального займа с постоянным доходом (ОФЗ-ПД) - облигации федерального займа с постоянной купонной ставкой.



Облигации федерального займа с амортизацией долга (ОФЗ-АД) - облигации федерального займа, погашение номинальной стоимости которых осуществляется частями. Купонная ставка является фиксированной для каждого купона; купонный доход начисляется на непогашенную часть номинальной стоимости.

Облигации федерального займа с амортизацией долга и переменным купонным доходом (ОФЗ-АД-ПК) - облигации федерального займа, погашение номинальной стоимости которых осуществляется частями, а купонная ставка является переменной. Купонный доход начисляется на непогашенную часть номинальной стоимости.

Облигации федерального займа с переменным купоном (ОФЗ-ПК) - облигации федерального займа, значение купонной ставки которых меняется и определяется по средневзвешенной доходности ГКО.

Облигации федерального займа с индексируемым номиналом (ОФЗ-ИН) - облигации федерального займа, индексируемые в зависимости от уровня инфляции.



5. МАТЕРИАЛЬНО-ВЕЩЕСТВЕННЫЕ И ФИНАНСОВЫЕ РЕСУРСЫ ОРГАНИЗАЦИЙ ДЛЯ ИНВЕСТИЦИОННОЙ ДЕЯТЕЛЬНОСТИ

В разделе приведена информация об уставном капитале (фонде) организаций, представлены сведения о наличии, состоянии и амортизации основных фондов, финансовом состоянии организаций. Данные приведены по видам экономической деятельности.

5.1. УСТАВНЫЙ КАПИТАЛ (ФОНД) ОРГАНИЗАЦИЙ (ЮРИДИЧЕСКИХ ЛИЦ) ПО РОССИЙСКОЙ ФЕДЕРАЦИИ В РАЗРЕЗЕ АКЦИОНЕРОВ (УЧРЕДИТЕЛЕЙ)¹⁾

	2010	2011	2012	2013	2014	2015	2016
	Миллиардов рублей						
Уставный капитал (фонд) - всего	10783,3	12742,6	13398,5	14997,4	18454,2	17332,5	19822,5
в том числе по акционерам (учредителям):							
федеральные органы исполнительной власти	4678,2	4470,8	4658,9	5194,3	5754,5	5825,8	5744,2
органы исполнительной власти субъектов Российской Федерации	467,2	611,9	810,7	1059,0	1255,6	1331,4	1400,1
органы местного самоуправления	111,3	122,2	134,0	168,0	191,8	183,4	210,0
коммерческие организации (кроме финансово-кредитных)	4952,3	5949,3	6037,7	6808,8	10161,6	9071,5	11118,3
в том числе субъекты малого и среднего предпринимательства	66,0	67,9	86,4	119,3	140,4	292,9	302,8
финансово-кредитные организации	164,3	184,1	256,2	557,0	560,4	320,1	480,4
некоммерческие организации	157,7	906,6	918,5	889,0	97,1	223,6	392,0
физические лица	251,7	497,8	582,5	321,3	433,2	376,6	477,5
	В процентах к итогу						
Уставный капитал (фонд) - всего	100	100	100	100	100	100	100
в том числе по акционерам (учредителям):							
федеральные органы исполнительной власти	43,4	35,1	34,8	34,6	31,2	33,6	29,0
органы исполнительной власти субъектов Российской Федерации	4,3	4,8	6,1	7,1	6,8	7,7	7,1
органы местного самоуправления	1,0	1,0	1,0	1,1	1,0	1,1	1,1
коммерческие организации (кроме финансово-кредитных)	45,9	46,7	45,1	45,4	55,1	52,3	56,1
в том числе субъекты малого предпринимательства ¹⁾	0,6	0,5	0,6	0,8	0,8	1,7	1,5
финансово-кредитные организации	1,5	1,4	1,9	3,7	3,0	1,8	2,4
некоммерческие организации	1,5	7,1	6,9	5,9	0,5	1,3	2,0
физические лица	2,3	3,9	4,3	2,1	2,3	2,2	2,3

¹⁾ Без субъектов малого предпринимательства.



**5.2. РАСПРЕДЕЛЕНИЕ УСТАВНОГО КАПИТАЛА (ФОНДА)
 МЕЖДУ АКЦИОНЕРАМИ (УЧРЕДИТЕЛЯМИ)**
 (миллионов)

	Уставный капитал (фонд) - всего	в том числе по акционерам		
		федеральные органы исполнительной власти	органы исполнительной власти субъектов Российской Федерации	органы местного самоуправления
По организациям (юридическим лицам) с основным видом деятельности:				
сельское хозяйство, охота и лесное хозяйство				
2015	350399,8	13707,2	40842,1	2387,2
2016	377273,0	10599,5	40062,6	2462,4
рыболовство, рыбоводство				
2015	8529,8	172,9	2087,2	224,3
2016	9837,1	139,0	2079,4	224,5
добыча полезных ископаемых				
2015	765213,1	6571,8	55546,0	375,1
2016	1178935,3	5165,0	56610,2	367,6
добыча топливно- энергетических полезных ископаемых				
2015	622364,0	3856,5	53132,2	46,7
2016	1030617,4	2862,9	54240,8	46,7
обрабатывающие производства				
2015	2957414,5	568785,1	37543,4	3726,9
2016	3171808,0	448183,6	32356,2	4864,4
производство пищевых продуктов, включая напитки, и табака				
2015	279925,6	8085,9	10004,0	1207,8
2016	288070,6	7848,1	9076,5	1376,6
текстильное и швейное производство				
2015	14425,3	123,1	1125,8	14,4
2016	17129,9	108,4	1135,0	13,3
производство кожи, изделий из кожи и производство обуви				
2015	1800,3	0,2	0,0	1,2
2016	1677,6	0,0	0,0	1,2
обработка древесины и производство изделий из дерева				
2015	64400,4	12,1	5569,2	2,6
2016	66150,9	11,1	5660,5	333,9



5. МАТЕРИАЛЬНО-ВЕЩЕСТВЕННЫЕ И ФИНАНСОВЫЕ РЕСУРСЫ ОРГАНИЗАЦИЙ
ДЛЯ ИНВЕСТИЦИОННОЙ ДЕЯТЕЛЬНОСТИ

**ОРГАНИЗАЦИЙ (ЮРИДИЧЕСКИХ ЛИЦ)
ПО ВИДАМ ЭКОНОМИЧЕСКОЙ ДЕЯТЕЛЬНОСТИ**
рублей)

(учредителям)					
коммерческие организации (кроме финансово-кредитных)	в том числе субъекты малого и среднего предпринимательства	финансово-кредитные организации	некоммерческие организации	физические лица	
					По организациям (юридическим лицам) с основным видом деятельности:
221071,1	11909,3	529,4	9016,6	62846,3	сельское хозяйство, охота и лесное хозяйство 2015
252078,7	15322,2	518,2	9020,2	62531,2	2016
5047,8	95,6	14,5	25,5	957,7	рыболовство, рыбоводство 2015
3826,3	163,6	7,1	11,6	3549,2	2016
681778,7	6861,3	10687,0	3472,5	6782,1	добыча полезных ископаемых 2015
1091250,8	10311,8	13504,3	3965,5	8072,0	2016
548775,3	2111,4	9806,0	3461,9	3285,6	добыча топливно-энергетических полезных ископаемых 2015
952680,0	5289,6	12159,1	3962,9	4665,0	2016
2182854,3	53697,7	39609,4	19792,8	105102,6	обрабатывающие производства 2015
2467087,0	57681,3	57745,9	42994,7	118576,2	2016
229986,3	5223,0	864,5	1195,9	28581,2	производство пищевых продуктов, включая напитки, и табака 2015
235827,3	4279,5	749,1	4432,4	28760,4	2016
9165,6	323,5	588,7	89,1	3318,6	текстильное и швейное производство 2015
11469,0	699,0	519,7	108,7	3775,8	2016
1195,3	6,5	0,0	4,2	599,3	производство кожи, изделий из кожи и производство обуви 2015
1205,2	1046,1	0,0	6,7	464,4	2016
54441,4	2836,6	20,0	220,9	4134,1	обработка древесины и производство изделий из дерева 2015
55940,3	1068,9	0,0	220,9	3984,1	2016



5. МАТЕРИАЛЬНО-ВЕЩЕСТВЕННЫЕ И ФИНАНСОВЫЕ РЕСУРСЫ ОРГАНИЗАЦИЙ
ДЛЯ ИНВЕСТИЦИОННОЙ ДЕЯТЕЛЬНОСТИ

	Уставный капитал (фонд) - всего	в том числе по акционерам		
		федеральные органы исполнительной власти	органы исполнительной власти субъектов Российской Федерации	органы местного самоуправления
целлюлозно-бумажное производство; издатель- ская и полиграфическая деятельность				
2015	58029,3	7666,9	4134,8	270,5
2016	105632,7	49756,5	4313,7	263,7
химическое производство				
2015	214891,4	7122,8	955,3	2,0
2016	272550,6	3760,0	557,2	0,0
производство резиновых и пластмассовых изделий				
2015	71946,5	1137,9	284,5	0,5
2016	75924,8	3715,0	284,5	0,5
металлургическое производство и производство готовых металлических изделий				
2015	418539,2	142084,4	5416,7	1607,5
2016	276473,3	3073,5	5258,1	1607,5
производство машин и оборудования				
2015	152948,6	9515,0	3548,5	292,1
2016	197955,6	6178,4	3475,8	192,2
производство электрооборудования, электронного и оптического оборудования				
2015	158294,7	41841,2	1287,7	119,8
2016	167480,5	44051,2	1357,2	101,3
производство транспортных средств и оборудования				
2015	583022,6	88768,6	3583,6	2,0
2016	613128,6	78127,6	554,8	822,7
производство и распреде- ление электроэнергии, газа и воды				
2015	3778372,2	1494926,2	366414,8	95938,7
2016	4007249,1	1553829,3	377962,5	109579,6
строительство				
2015	252208,5	10651,9	42013,9	3835,2
2016	495496,5	10885,7	33123,9	4369,9



5. МАТЕРИАЛЬНО-ВЕЩЕСТВЕННЫЕ И ФИНАНСОВЫЕ РЕСУРСЫ ОРГАНИЗАЦИЙ
ДЛЯ ИНВЕСТИЦИОННОЙ ДЕЯТЕЛЬНОСТИ

Продолжение табл. 5.2

(учредителям)					
коммерческие организации (кроме финансово-кредитных)	в том числе субъекты малого и среднего предпринимательства	финансово-кредитные организации	некоммерческие организации	физические лица	
					целлюлозно-бумажное производство; издательская и полиграфическая деятельность
42477,4	1624,5	846,5	438,1	2195,1	2015
48282,6	1686,5	967,6	122,0	1926,5	2016
					химическое производство
197191,4	6088,5	1665,5	1577,7	6376,8	2015
248607,1	7017,5	10542,4	1597,9	7486,1	2016
					производство резиновых и пластмассовых изделий
65970,7	5168,3	2,8	128,4	4421,8	2015
64448,0	3159,8	13,2	52,6	7411,0	2016
					металлургическое производство и производство готовых металлических изделий
255522,0	4779,5	3012,6	423,3	10472,7	2015
249987,0	4358,1	3641,1	263,9	12642,3	2016
					производство машин и оборудования
130812,5	1797,8	995,1	832,7	6952,7	2015
177872,3	5013,3	688,8	1320,0	8228,1	2016
					производство электрооборудования, электронного и оптического оборудования
104381,4	5461,1	66,2	1070,1	9528,3	2015
102996,0	5624,9	53,0	4327,5	14594,4	2016
					производство транспортных средств и оборудования
454809,5	3685,8	25267,2	1475,7	9116,1	2015
478735,3	4313,2	27505,1	18733,7	8649,3	2016
					производство и распределение электроэнергии, газа и воды
1430277,5	3451,8	215578,8	136010,4	39226,0	2015
1500546,3	4233,2	227834,8	195683,1	41813,4	2016
					строительство
155937,0	3258,8	14585,1	5429,4	19756,0	2015
402428,9	2160,7	17707,2	8135,6	18845,3	2016



5. МАТЕРИАЛЬНО-ВЕЩЕСТВЕННЫЕ И ФИНАНСОВЫЕ РЕСУРСЫ ОРГАНИЗАЦИЙ
ДЛЯ ИНВЕСТИЦИОННОЙ ДЕЯТЕЛЬНОСТИ

	Уставный капитал (фонд) - всего	в том числе по акционерам		
		федеральные органы исполнительной власти	органы исполнительной власти субъектов Российской Федерации	органы местного самоуправления
оптовая и розничная торговля; ремонт автотранспортных средств, мотоциклов, бытовых изделий и предметов личного пользования				
2015	1339202,3	69468,5	22458,1	2755,7
2016	1090339,6	62126,2	20557,1	2838,7
гостиницы и рестораны				
2015	98202,8	2272,1	6458,4	4034,7
2016	111319,7	2316,2	3468,2	2635,2
транспорт и связь				
2015	3637167,7	2176789,8	481691,3	15618,5
2016	3956159,9	2284484,9	432510,9	15653,8
в том числе связь				
2015	120433,5	44180,5	2052,0	502,3
2016	97582,0	48094,1	2182,0	502,9
операции с недвижимым имуществом, аренда и предоставление услуг				
2015	3923756,5	1456006,1	232654,2	31358,4
2016	4998530,8	1160844,7	350440,9	33444,0
государственное управление и обеспечение военной безопасности; социальное страхование				
2015	1692,1	1040,5	129,6	12,5
2016	179862,3	177737,3	39,1	13,0
образование				
2015	2389,8	58,5	823,1	4,7
2016	1428,4	13,8	616,3	2,4
здравоохранение и предоставление социальных услуг				
2015	61328,3	882,5	6949,4	464,9
2016	63867,5	935,1	8377,6	322,7
предоставление прочих коммунальных, социальных и персональных услуг				
2015	156590,8	24472,4	35818,5	22652,1
2016	180348,2	26975,2	41937,6	33176,3

¹⁾ Без субъектов малого предпринимательства.



5. МАТЕРИАЛЬНО-ВЕЩЕСТВЕННЫЕ И ФИНАНСОВЫЕ РЕСУРСЫ ОРГАНИЗАЦИЙ
ДЛЯ ИНВЕСТИЦИОННОЙ ДЕЯТЕЛЬНОСТИ

Продолжение табл. 5.2

(учредителям)					
коммерческие организации (кроме финансово-кредитных)	в том числе субъекты малого и среднего предпринимательства	финансово-кредитные организации	некоммерческие организации	физические лица	
1145926,0	15240,1	10926,1	7739,8	79928,1	оптовая и розничная торговля; ремонт автотранспортных средств, мотоциклов, бытовых изделий и предметов личного пользования
915736,4	18575,8	11298,7	8658,6	69123,9	2015
79613,0	4779,9	428,4	1899,6	3496,7	2016
88338,1	3750,8	131,5	1190,5	13240,0	гостиницы и рестораны
944026,9	6247,3	1473,6	8077,0	9490,6	2015
1171455,8	13451,4	33583,2	8983,8	9487,5	2016
70714,1	281,3	99,4	1843,3	1041,9	транспорт и связь
43578,4	521,7	84,9	1886,9	1252,9	2015
2118029,3	182637,0	25645,8	16543,3	43519,5	2016
3109271,7	167941,1	117320,9	102156,1	125052,4	в том числе связь
416,2	36,3	72,0	0,0	21,1	операции с недвижимым имуществом, аренда и предоставление услуг
2033,1	1220,1	0,0	0,2	39,6	2015
336,6	1,5	0,0	245,1	921,8	2016
339,9	63,9	0,0	198,0	258,0	образование
42958,1	774,5	309,1	6897,5	2866,8	2015
45621,3	4226,6	455,4	5642,7	2512,7	2016
63263,5	3915,3	277,1	8424,6	1682,6	здравоохранение и предоставление социальных услуг
68313,8	3727,5	260,7	5318,0	4366,6	2015
					2016



5. МАТЕРИАЛЬНО-ВЕЩЕСТВЕННЫЕ И ФИНАНСОВЫЕ РЕСУРСЫ ОРГАНИЗАЦИЙ
ДЛЯ ИНВЕСТИЦИОННОЙ ДЕЯТЕЛЬНОСТИ

5.3. НАЛИЧИЕ И СОСТОЯНИЕ ОСНОВНЫХ ФОНДОВ

	2010	2012	2013	2014	2015	2016
Наличие основных фондов (по полной учетной стоимости; на конец года) ¹⁾ , млрд. руб.	93186	121269	133522	147430	160725	183404
Индекс физического объема основных фондов (в постоянных ценах), в процентах к предыдущему году	103,0	104,3	104,1	103,7 ²⁾	103,2	103,8
Видовая структура основных фондов ^{1), 3)} , в процентах от наличия основных фондов на конец года						
здания	22,3	20,0	19,9	20,0	19,8	19,6
сооружения	46,9	46,6	46,4	46,8	46,4	45,8
машины и оборудования	23,7	25,0	25,6	25,3	25,8	25,5
транспортные средства	5,0	5,6	5,6	5,4	5,2	5,4
прочие	2,1	2,8	2,6	2,5	2,8	3,7
Степень износа основных фондов (на конец года) ¹⁾ , процентов	47,1	47,7	48,2	49,4	47,7	48,1
Удельный вес полностью изношенных машин и оборудования ⁴⁾ (на конец года), процентов	21,0	21,8	22,1	23,1	24,5	26,0
Средний возраст машин и оборудования ⁵⁾ , лет	13,5	13,3	13,0	12,4 ⁶⁾	11,5	12,3
Ввод в действие основных фондов (в фактически действовавших ценах), млрд. руб.	6276	10339	11160	10888	10721	13256
Коэффициент обновления (ввод в действие основных фондов, в процентах от наличия основных фондов на конец года, в постоянных ценах)	3,7	4,8	4,6	4,3 ⁶⁾	3,9	4,4
Коэффициент выбытия (выбытие за год основных фондов, в процентах от наличия основных фондов начало года, в постоянных ценах)	0,8	0,7	0,7	0,8 ⁶⁾	1,0	0,8

¹⁾ Начиная с 2011 г. - с учетом переоценки, осуществленной на конец года.

²⁾ В целях обеспечения статистической сопоставимости показатель рассчитан без учета данных по Республике Крым и г. Севастополю.

³⁾ По коммерческим (без субъектов малого предпринимательства) и некоммерческим организациям.

⁴⁾ По коммерческим организациям (без субъектов малого предпринимательства).

⁵⁾ По материалам обследования инвестиционной активности организаций, осуществляющих деятельность по добыча полезных ископаемых, в обрабатывающих производствах, производстве и распределении электроэнергии, газа и воды.

⁶⁾ Без учета данных по Республике Крым и г. Севастополю.



5.4. ОСНОВНЫЕ ФОНДЫ ПО ВИДАМ ЭКОНОМИЧЕСКОЙ ДЕЯТЕЛЬНОСТИ

	Наличие основных фондов (по полной учетной стоимости; на конец года), млрд. руб.				Степень износа основных фондов на конец 2016 г., процентов
	2013	2014	2015	2016	
Всего	133522	147430	160725	183404	48,1
из них:					
сельское хозяйство, охота и лесное хозяйство	3672	3909	4285	4758	41,2
рыболовство, рыбоводство	151	148	160	188	50,8
добыча полезных ископаемых	14107	15734	18518	21527	57,5
обрабатывающие производства	11380	13550	15100	16438	50,0
производство и распределение электроэнергии, газа и воды	10684	11842	12945	14177	45,6
строительство	1677	1775	2049	2084	48,4
оптовая и розничная торговля; ремонт автотранспортных средств, мотоциклов, бытовых изделий и предметов личного пользования	4099	4748	4891	5192	42,0
гостиницы и рестораны	684	740	912	1038	37,8
транспорт и связь	36179	40301	42495	47611	56,0
финансовая деятельность	2603	2734	3082	3373	45,3
операции с недвижимым имуществом, аренда и предоставление услуг	33051	36017	38238	43713	37,0
государственное управление и обеспечение военной безопасности; социальное страхование	5941	6005	7099	10831	47,6
образование	3535	3807	4024	4292	46,8
здравоохранение и предоставление социальных услуг	3054	3273	3528	3944	57,0
предоставление прочих коммунальных, социальных и услуг	2705	2847	3399	4238	41,0

5. МАТЕРИАЛЬНО-ВЕЩЕСТВЕННЫЕ И ФИНАНСОВЫЕ РЕСУРСЫ ОРГАНИЗАЦИЙ
ДЛЯ ИНВЕСТИЦИОННОЙ ДЕЯТЕЛЬНОСТИ

**5.5. НАЛИЧИЕ ОСНОВНЫХ ФОНДОВ КОММЕРЧЕСКИХ ОРГАНИЗАЦИЙ
ПО ВИДАМ ЭКОНОМИЧЕСКОЙ ДЕЯТЕЛЬНОСТИ¹⁾**

(на конец года; по полной учетной стоимости; миллионов рублей)

	2010	2012	2013	2014	2015	2016
Всего	46899069	63160724	70140226	81416943	89104131	100509221
в том числе по видам экономической деятельности:						
сельское хозяйство, охота и лесное хозяйство	1228147	1598651	1801239	2005653	2197991	2454214
рыболовство, рыбоводство	53467	65861	71299	73438	73327	86702
добыча полезных ископаемых	7388649	9761556	11346137	12753007	14850382	16579289
в том числе:						
добыча топливно-энергетических полезных ископаемых	6785319	8930668	10444377	11752818	13662741	15230744
добыча полезных ископаемых, кроме топливно-энергетических	603330	830888	901760	1000189	1187641	1348545
обрабатывающие производства	6743635	8899497	10263792	12784381	14122931	15557064
из них:						
производство пищевых продуктов, включая напитки, и табака	1056875	1340011	1464329	1607561	1745513	1888844
текстильное и швейное производство	50113	58492	63304	74849	98844	95590
производство кожи, изделий из кожи и производство обуви	10443	16517	17378	14193	14559	18556
обработка древесины и производство изделий из дерева	155901	211898	225874	258761	295381	367432
целлюлозно-бумажное производство; издательская и полиграфическая деятельность	268270	348644	415307	518010	551652	588830
из них:						
производство целлюлозы, древесной массы, бумаги, картона и изделий из них	196009	264170	330182	421659	451365	484393
издательская и полиграфическая деятельность	72261	84474	85125	96351	100287	104437
тиражирование записанных носителей информации						
производство кокса и нефтепродуктов	621412	1019442	1319558	2447493	2630735	3061249
химическое производство	630141	826912	935702	1110463	1370637	1541551
производство резиновых и пластмассовых изделий	155266	215401	253030	290458	307359	345500
производство прочих неметаллических минеральных продуктов	491714	675980	829711	1016701	1007364	1076487
металлургическое производство и производство готовых металлических изделий	1426123	1796421	2019898	2421209	2615611	2802801
из них:						
металлургическое производство	1286029	1609939	1889950	2181944	2341012	2512416



5. МАТЕРИАЛЬНО-ВЕЩЕСТВЕННЫЕ И ФИНАНСОВЫЕ РЕСУРСЫ ОРГАНИЗАЦИЙ
ДЛЯ ИНВЕСТИЦИОННОЙ ДЕЯТЕЛЬНОСТИ

Продолжение табл. 5.5

	2010	2012	2013	2014	2015	2016
производство готовых металлических изделий	140095	186482	219948	239265	274599	290385
производство машин и оборудования	313516	402258	440020	470934	527696	579835
производство электрооборудования, электронного и оптического оборудования	287570	362713	397510	560293	630523	671487
производство транспортных средств и оборудования	887002	1116758	1232535	1373817	1591650	1725669
прочие производства	65537	82354	73904	76014	86073	88692
производство и распределение электроэнергии, газа и воды	5319706	7899157	8649987	9833150	10381819	11546924
из них производство, передача и распределение электроэнергии, газа, пара и горячей воды	4633763	6976136	7765725	8381667	9344356	10418946
строительство	703853	910474	944523	1032695	1152047	1150553
оптовая и розничная торговля; ремонт автотранспортных средств, мотоциклов, бытовых изделий и предметов личного пользования	11092683	14626554	15351220	16988810	18199047	21953386
гостиницы и рестораны	139236	176482	219861	260017	354651	345260
транспорт и связь	10300146	13432188	14665984	16758042	17813967	19506229
в том числе связь	1666956	2308331	2610783	2904532	3153120	3600367
финансовая деятельность	1348496	1880353	2117999	2299512	2553678	2911460
операции с недвижимым имуществом, аренда и предоставление услуг	2116215	3422010	4150030	5988815	6681202	7607946
из них научные исследования и разработки	372783	521589	621966	675877	677052	799711
государственное управление и обеспечение военной безопасности; социальное страхование	6168	4902	10160	9462	20614	38582
образование	2868	4077	4605	3792	4321	4610
здравоохранение и предоставление социальных услуг	89547	124858	153160	173926	191186	211394
предоставление прочих коммунальных, социальных и персональных услуг	366254	354102	390228	452245	506970	555608
из них деятельность организаций отдыха и развлечений, культуры и спорта	129654	150663	179853	206324	252894	277313

¹⁾ Без субъектов малого предпринимательства.



**5.6. ВИДОВАЯ СТРУКТУРА ОСНОВНЫХ ФОНДОВ КОММЕРЧЕСКИХ ОРГАНИЗАЦИЙ
ПО ВИДАМ ЭКОНОМИЧЕСКОЙ ДЕЯТЕЛЬНОСТИ на конец 2016 г. ¹⁾**
(по полной учетной стоимости; в процентах)

	Здания	Сооружения	Машины и оборудование	Транспортные средства	Прочие виды основных фондов
Всего	14,4	49,6	28,1	5,6	2,3
в том числе по видам экономической деятельности:					
сельское хозяйство, охота и лесное хозяйство	33,3	12,2	40,0	6,0	8,5
рыболовство, рыбоводство	5,7	3,9	33,0	54,9	2,5
добыча полезных ископаемых	6,8	68,6	20,1	2,8	1,7
в том числе:					
добыча топливно-энергетических полезных ископаемых	5,7	71,9	18,7	2,1	1,6
добыча полезных ископаемых, кроме топливно-энергетических	19,6	31,2	36,3	10,4	2,5
обрабатывающие производства	20,7	20,8	52,9	2,9	2,7
из них:					
производство пищевых продуктов, включая напитки, и табака	24,7	7,8	60,8	4,4	2,3
текстильное и швейное производство	32,8	4,3	58,5	2,4	2,0
производство кожи, изделий из кожи и производство обуви	44,0	3,7	48,2	2,7	1,4
обработка древесины и производство изделий из дерева	23,1	12,1	58,5	5,3	1,0
целлюлозно-бумажное производство; издательская и полиграфическая деятельность	15,8	7,5	72,6	2,6	1,5
из них:					
производство целлюлозы, древесной массы, бумаги, картона и изделий из них	15,5	8,6	72,5	2,8	0,6
издательская и полиграфическая деятельность					
тиражирование записанных носителей информации	17,2	2,5	73,1	1,6	5,6
производство кокса и нефтепродуктов	7,3	57,4	32,5	0,5	2,3
химическое производство	20,0	20,6	53,3	4,4	1,7
производство резиновых и пластмассовых изделий	24,3	5,6	64,8	1,7	3,6
производство прочих неметаллических минеральных продуктов	25,3	15,9	53,8	3,7	1,3



5. МАТЕРИАЛЬНО-ВЕЩЕСТВЕННЫЕ И ФИНАНСОВЫЕ РЕСУРСЫ ОРГАНИЗАЦИЙ
ДЛЯ ИНВЕСТИЦИОННОЙ ДЕЯТЕЛЬНОСТИ

Продолжение табл. 5.6

	Здания	Сооружения	Машины и оборудование	Транспортные средства	Прочие виды основных фондов
металлургическое производство и производство готовых металлических изделий	21,8	14,6	58,8	2,8	2,0
из них:					
металлургическое производство	21,1	15,6	58,6	2,8	1,9
производство готовых металлических изделий	28,1	6,0	60,8	2,7	2,4
производство машин и оборудования	29,8	6,6	55,3	3,6	4,7
производство электрооборудования, электронного и оптического оборудования	27,9	9,0	56,4	2,1	4,6
производство транспортных средств и оборудования	28,8	8,3	54,4	3,6	4,9
прочие производства	27,9	6,3	56,8	6,2	2,8
производство и распределение электроэнергии, газа и воды	13,1	47,5	37,3	1,0	1,1
из них производство, передача и распределение электроэнергии, газа, пара и горячей воды	13,4	44,1	40,3	1,0	1,2
строительство	24,1	15,1	39,2	17,5	4,1
оптовая и розничная торговля; ремонт автотранспортных средств, мотоциклов, бытовых изделий и предметов личного пользования	8,5	71,8	17,0	1,4	1,3
гостиницы и рестораны	66,0	4,3	16,4	1,6	11,7
транспорт и связь	7,7	53,1	23,7	14,0	1,5
в том числе связь	4,7	26,1	63,5	0,7	5,0
финансовая деятельность	38,1	2,6	27,0	25,5	6,8
операции с недвижимым имуществом, аренда и предоставление услуг	34,0	37,2	20,4	4,5	3,9
из них научные исследования и разработки	35,9	5,6	48,3	2,2	8,0
государственное управление и обеспечение военной безопасности; социальное страхование	8,7	55,1	22,8	11,7	1,7
образование	62,8	6,1	22,2	1,6	7,3
здравоохранение и предоставление социальных услуг	49,8	9,1	30,5	4,1	6,5
предоставление прочих коммунальных, социальных и персональных услуг	21,9	28,0	22,6	6,6	20,9
из них деятельность организаций отдыха и развлечений, культуры и спорта	26,9	4,5	27,9	1,8	38,9

¹⁾ Без субъектов малого предпринимательства.



**5.7. СТЕПЕНЬ ИЗНОСА ОСНОВНЫХ ФОНДОВ
КОММЕРЧЕСКИХ ОРГАНИЗАЦИЙ
ПО ВИДАМ ЭКОНОМИЧЕСКОЙ ДЕЯТЕЛЬНОСТИ¹⁾**
(на конец года; в процентах)

	2010	2012	2013	2014	2015	2016
Всего	45,7	45,9	46,3	47,9	48,8	50,2
в том числе по видам экономической деятельности:						
сельское хозяйство, охота и лесное хозяйство	33,5	35,2	36,0	37,0	38,0	38,5
рыболовство, рыбоводство	60,3	52,7	51,3	43,3	41,6	42,2
добыча полезных ископаемых	46,8	49,6	52,3	53,0	52,8	54,9
в том числе:						
добыча топливно-энергетических полезных ископаемых	47,4	50,4	53,2	53,9	53,4	55,7
добыча полезных ископаемых, кроме топливно-энергетических	39,5	40,3	41,7	42,4	46,4	46,0
обрабатывающие производства	42,2	43,4	43,5	44,7	45,9	47,4
из них:						
производство пищевых продуктов, включая напитки, и табака	41,6	44,8	45,8	47,8	48,6	50,7
текстильное и швейное производство	42,6	43,7	44,6	43,2	37,3	43,8
производство кожи, изделий из кожи и производство обуви	39,8	29,0	34,2	41,4	40,1	36,8
обработка древесины и производство изделий из дерева	37,6	41,1	43,5	42,7	42,2	39,1
целлюлозно-бумажное производство; издательская и полиграфическая деятельность	42,3	44,7	43,5	49,9	50,9	50,6
из них:						
производство целлюлозы, древесной массы, бумаги, картона и изделий из них	41,0	42,0	40,2	47,9	48,4	50,4
издательская и полиграфическая деятельность тиражирование записанных носителей информации	45,7	53,1	56,6	58,4	62,1	51,7
производство кокса и нефтепродуктов	41,0	41,6	40,0	44,7	47,1	49,5
химическое производство	43,8	43,6	45,3	44,6	42,2	42,5
производство резиновых и пластмассовых изделий	41,3	43,0	43,1	42,5	46,2	47,2
производство прочих неметаллических минеральных продуктов	36,2	38,2	35,8	35,2	41	43,8



5. МАТЕРИАЛЬНО-ВЕЩЕСТВЕННЫЕ И ФИНАНСОВЫЕ РЕСУРСЫ ОРГАНИЗАЦИЙ
ДЛЯ ИНВЕСТИЦИОННОЙ ДЕЯТЕЛЬНОСТИ

Продолжение табл. 5.7

	2010	2012	2013	2014	2015	2016
металлургическое производство и производство готовых металлических изделий	39,9	42,1	43,7	44,1	46,6	48,4
из них:						
металлургическое производство готовых металлических изделий	39,8	42,1	44,1	44,3	47	48,8
производство машин и оборудования	40,1	41,6	40,2	42,3	42,9	45,7
производство электрооборудования, электронного и оптического оборудования	43,2	44,6	44,9	44,5	44,4	45,8
производство транспортных средств и оборудования	47,3	47,1	46,9	45,3	42,8	45,4
прочие производства	49,6	48,2	47,4	48,7	47,8	48,4
производство и распределение электроэнергии, газа и воды	35,5	41,0	46,2	48,7	49,5	50,9
из них производство, передача и распределение электроэнергии, газа, пара и горячей воды	42,0	39,2	39,2	39,6	40,2	41,7
строительство	40,4	37,9	39,0	38,8	39,9	41,7
оптовая и розничная торговля; ремонт автотранспортных средств, мотоциклов, бытовых изделий и предметов личного пользования	42,5	44,2	47,1	47,3	47,3	50,0
гостиницы и рестораны	63,8	61,8	62,2	62,3	63,7	64,2
транспорт и связь	29,3	29,3	27,6	29,2	26	29,3
в том числе связь	35,8	39,3	40,0	42,7	44	44,5
финансовая деятельность	50,5	55,3	53,7	57,4	57,6	60,2
операции с недвижимым имуществом, аренда и предоставление услуг	30,9	30,5	31,2	34,9	37,1	35,2
из них научные исследования и разработки	35,9	31,0	29,5	42,5	43	43,5
государственное управление и обеспечение военной безопасности; социальное страхование	41,6	38,3	39,7	40,3	41,1	39,5
образование	35,6	40,3	29,6	28,8	23,1	26,4
здравоохранение и предоставление социальных услуг	36,2	28,0	27,6	28,1	30,1	31,0
предоставление прочих коммунальных, социальных и персональных услуг	33,3	34,5	33,2	35,6	36,9	38,8
из них деятельность организаций отдыха и развлечений, культуры и спорта	39,5	36,5	40,7	40,8	40,3	44,7
	35,4	38,1	43,9	46,0	45,4	46,0

¹⁾ Без субъектов малого предпринимательства.



**5.8. УДЕЛЬНЫЙ ВЕС ПОЛНОСТЬЮ ИЗНОШЕННЫХ ОСНОВНЫХ ФОНДОВ
КОММЕРЧЕСКИХ ОРГАНИЗАЦИЙ
ПО ВИДАМ ЭКОНОМИЧЕСКОЙ ДЕЯТЕЛЬНОСТИ¹⁾**
(на конец года; в процентах)

	2010	2012	2013	2014	2015	2016
Всего	13,5	14,0	14,6	14,9	15,8	16,9
в том числе по видам экономической деятельности:						
сельское хозяйство, охота и лесное хозяйство	7,1	7,0	7,0	7,2	7,5	8,4
рыболовство, рыбоводство	21,8	17,4	18,5	11,7	9,5	8,7
добыча полезных ископаемых	19,8	20,3	22,9	21,6	19,9	21,5
в том числе:						
добыча топливно-энергетических полезных ископаемых	20,4	21,0	23,9	22,4	20,4	22,2
добыча полезных ископаемых, кроме топливно-энергетических	12,7	12,6	12,0	12,5	14,2	14,0
обрабатывающие производства	12,8	13,5	13,3	14,0	15,0	16,2
из них:						
производство пищевых продуктов, включая напитки, и табака	8,2	10,3	12,3	14,0	15,9	16,9
текстильное и швейное производство	11,6	11,5	12,2	11,7	11,0	12,3
производство кожи, изделий из кожи и производство обуви	10,6	9,8	8,8	12,1	13,3	11,2
обработка древесины и производство изделий из дерева	5,4	5,4	6,8	7,8	7,4	7,9
целлюлозно-бумажное производство; издательская и полиграфическая деятельность	10,2	10,7	10,9	10,1	11,1	11,6
из них:						
производство целлюлозы, древесной массы, бумаги, картона и изделий из них	11,1	10,5	10,1	8,9	9,2	10,7
издательская и полиграфическая деятельность тиражирование записанных носителей информации	7,9	11,2	14,0	15,2	19,4	16,0
производство кокса и нефтепродуктов	12,9	13,6	12,2	15,6	16,8	17,8
химическое производство	15,4	14,6	14,9	14,1	14,1	15,2
производство резиновых и пластмассовых изделий	9,9	9,8	10,5	11,1	12,6	13,3



5. МАТЕРИАЛЬНО-ВЕЩЕСТВЕННЫЕ И ФИНАНСОВЫЕ РЕСУРСЫ ОРГАНИЗАЦИЙ
ДЛЯ ИНВЕСТИЦИОННОЙ ДЕЯТЕЛЬНОСТИ

Продолжение табл. 5.8

	2010	2012	2013	2014	2015	2016
производство прочих неметаллических минеральных продуктов	7,5	8,2	8,4	8,2	9,7	11,0
металлургическое производство и производство готовых металлических изделий	11,4	13,6	13,2	13,0	15,2	17,5
из них:						
металлургическое производство	11,5	13,9	13,6	13,3	15,7	18,2
производство готовых металлических изделий	10,8	10,9	10,1	10,3	10,3	11,4
производство машин и оборудования	13,4	13,4	13,9	14,2	14,4	14,2
производство электрооборудования, электронного и оптического оборудования	17,0	16,5	16,3	17,1	15,2	16,0
производство транспортных средств и оборудования	22,9	21,8	18,9	18,4	18,1	18,5
прочие производства	7,5	9,2	11,9	11,8	12,9	15,4
производство и распределение электроэнергии, газа и воды	14,9	12,2	12,2	10,4	11,8	12,2
из них производство, передача и распределение электроэнергии, газа, пара и горячей воды	13,5	11,0	11,4	10,8	10,9	11,5
строительство	11,7	11,7	13,5	13,5	13,8	16,1
оптовая и розничная торговля; ремонт автотранспортных средств, мотоциклов, бытовых изделий и предметов личного пользования	16,9	18,0	18,8	20,3	23,1	24,8
гостиницы и рестораны	3,5	4,1	3,3	4,0	4,0	5,0
транспорт и связь	8,7	10,5	10,8	11,8	12,9	12,7
в том числе связь	12,3	18,3	18,5	22,5	24,9	23,1
финансовая деятельность	4,7	5,5	5,5	7,0	7,6	7,6
операции с недвижимым имуществом, аренда и предоставление услуг	8,0	7,6	7,2	10,0	9,7	11,2
из них научные исследования и разработки	14,6	13,2	12,4	13,1	13,4	12,9
государственное управление и обеспечение военной безопасности;						
социальное страхование	9,5	12,1	8,6	8,8	5,4	4,0
образование	9,7	8,8	8,3	9,3	10,7	11,5
здравоохранение и предоставление социальных услуг	6,1	8,1	7,5	7,6	7,3	8,5
предоставление прочих коммунальных, социальных и персональных услуг	6,7	8,0	9,1	9,3	10,9	12,7
из них деятельность организаций отдыха и развлечений, культуры и спорта	7,7	8,0	10,1	9,4	13,3	14,3

¹⁾ Без субъектов малого предпринимательства.



5. МАТЕРИАЛЬНО-ВЕЩЕСТВЕННЫЕ И ФИНАНСОВЫЕ РЕСУРСЫ ОРГАНИЗАЦИЙ
ДЛЯ ИНВЕСТИЦИОННОЙ ДЕЯТЕЛЬНОСТИ

**5.9. ОСНОВНЫЕ ПОКАЗАТЕЛИ ФИНАНСОВОГО СОСТОЯНИЯ ОРГАНИЗАЦИЙ
ПО ФОРМАМ СОБСТВЕННОСТИ¹⁾**

	Всего	в том числе		
		российская	иностранная	совместная российская и иностранная собственность
Сальдированный финансовый результат (прибыль минус убыток) организаций млн. руб.				
2010	6330589	4341969	897626	1090994
2012	7824538	5426753	1240520	1157265
2013	6853753	5177026	826114	850613
2014	4346793	4593300	-277535	31028
2015	7502736	6503548	385397	613791
2016	12801581	8418954	2335295	2047332
в процентах к итогу				
2010	100	68,6	14,2	17,2
2012	100	69,4	15,9	14,7
2013	100	75,5	12,1	12,4
2014	100	105,7	-	0,7
2015	100	86,7	5,1	8,2
2016	100	65,8	18,2	16,0
в процентах к соответствующему периоду предыдущего года				
2010	144,1	140,7	164,0	143,6
2012	110,8	105,2	133,2	118,9
2013	82,7	89,1	65,0	70,6
2014	68,2	95,6	-	3,5
2015	173,6	135,7	-	-
2016	157,0	119,8	в 4,7р.	в 3,3р.
Сумма прибыли организаций млн. руб.				
2010	7352814	5075294	1087373	1190147
2012	9213236	6379943	1509504	1323789
2013	9518745	7019155	1300435	1199155
2014	10465075	7951954	1334477	1178644
2015	12653889	9320387	1705776	1627726
2016	15823417	10536468	2902275	2384674
в процентах к итогу				
2010	100	69,0	14,8	16,2
2012	100	69,2	16,4	14,4
2013	100	73,7	13,7	12,6
2014	100	76,0	12,7	11,3
2015	100	73,7	13,5	12,8
2016	100	66,6	18,3	15,1
Сумма убытка организаций млн. руб.				
2010	1022225	733325	189747	99153
2012	1388698	953190	268984	166524
2013	2664992	1842129	474321	348542
2014	6118282	3358654	1612012	1147616
2015	5151153	2816839	1320379	1013935
2016	3021836	2117514	566980	337342
в процентах к итогу				
2010	100	71,7	18,6	9,7
2012	100	68,6	19,4	12,0
2013	100	69,1	17,8	13,1
2014	100	54,9	26,3	18,8
2015	100	54,7	25,6	19,7
2016	100	70,1	18,7	11,2

¹⁾ По данным бухгалтерской отчетности организаций (без субъектов малого предпринимательства).



**5.10. САЛЬДИРОВАННЫЙ ФИНАНСОВЫЙ РЕЗУЛЬТАТ
(ПРИБЫЛЬ МИНУС УБЫТОК) ОРГАНИЗАЦИЙ ПО ВИДАМ ЭКОНОМИЧЕСКОЙ
ДЕЯТЕЛЬНОСТИ¹⁾**
(миллионов рублей)

	2010	2013	2014	2015	2016	в том числе по формам собственности		
						россий- ская	иностран- ная	совмест- ная рос- сийская и иностран- ная
Всего	6330589	6853753	4346793	7502736	1280158	8418954	2335295	2047332
в том числе по видам деятельности:								
сельское хозяйство, охота и лесное хозяйство	61050	51637	160936	256838	246825	227928	6877	12020
рыболовство, рыбоводство	10344	11823	592	58474	85075	84632	2	441
добыча полезных ископаемых	1297897	1558058	2124346	2451513	2134238	1738039	93168	303031
в том числе:								
добыча топливно-энергетических полезных ископаемых	1068540	1331872	1898103	2179881	1462219	1154635	43515	264069
добыча полезных ископаемых, кроме топливно-энергетических	229357	226186	226243	271632	672019	583404	49653	38962
обрабатывающие производства	1690735	1475504	1132331	1837068	3066695	1975439	578113	513143
из них:								
производство пищевых продуктов, включая напитки, и табака	162649	184830	109215	228549	351707	153107	148962	49638
текстильное и швейное производство	1164	6801	2100	8043	18709	13556	2598	2555
производство кожи, изделий из кожи и производство обуви	894	-4287	-2510	2363	3655	3405	123	127
обработка древесины и производство изделий из дерева	2041	2880	-24464	-12857	58878	25867	29287	3724
целлюлозно-бумажное производство; издательская и полиграфическая деятельность	34710	22766	-958	85570	137658	30847	77356	29455
из них:								
производство целлюлозы, древесной массы, бумаги, картона и изделий из них	26927	12465	-17824	62700	115964	20238	71931	23795
издательская и полиграфическая деятельность	7783	10301	16866	22870	21694	10609	5425	5660
тиражирование записанных носителей информации	808791	673707	928762	522242	502476	403863	90776	7837
производство кокса и нефтепродуктов	163963	145871	-27130	356034	508689	288486	73966	146237
химическое производство								

5. МАТЕРИАЛЬНО-ВЕЩЕСТВЕННЫЕ И ФИНАНСОВЫЕ РЕСУРСЫ ОРГАНИЗАЦИЙ
ДЛЯ ИНВЕСТИЦИОННОЙ ДЕЯТЕЛЬНОСТИ

Продолжение табл. 5.10

	2010	2013	2014	2015	2016	в том числе по формам собственности		
						россий- ская	иностран- ная	совмест- ная рос- сийская и иностран- ная
производство резиновых и пластмассовых изделий	15205	22182	-1264	19731	37327	20048	17883	-604
производство прочих неметаллических минеральных продуктов	29466	45068	-17957	-19568	64130	23896	27756	12478
металлургическое производство и производство готовых металлических изделий	351317	147995	94407	505649	975399	661129	48162	266108
из них: металлургическое производство	337071	122902	89921	497416	934677	634451	34651	265575
производство готовых металлических изделий	14246	25093	4486	8234	40722	26678	13511	533
производство машин и оборудования	36659	45832	-5365	36385	80695	19386	36884	24425
производство электрооборудования, электронного и оптического оборудования	50197	67171	74545	118755	130333	119674	10528	131
производство транспортных средств и оборудования	-6282	61394	-32964	-90607	55302	80254	9302	-34254
производство и распределение электроэнергии, газа и воды	343584	76603	24056	183309	738340	544457	132179	61704
из них производство, передача и распределение электроэнергии, газа, пара и горячей воды	330841	74407	27860	182451	730601	537805	132112	60684
строительство оптовая и розничная торговля; ремонт автотранспортных средств, мотоциклов, бытовых изделий и предметов личного пользования	87017	601336	-75050	-54329	39789	20668	9515	9606
гостиницы и рестораны	10235	10079	-21834	-181340	27055	4723	17793	4539
транспорт и связь	669712	754210	179032	315572	1126485	596560	173496	356429
в том числе связь	213146	301221	160530	163372	211052	43680	39040	128332
финансовая деятельность	412116	255177	-317184	223544	1019862	373305	497085	149472
операции с недвижимым имуществом, аренда и предоставление услуг	441238	167864	18788	233867	1768526	1253044	340732	174750
из них научные исследования и разработки	41070	59385	76443	98565	119053	114311	3972	770



5. МАТЕРИАЛЬНО-ВЕЩЕСТВЕННЫЕ И ФИНАНСОВЫЕ РЕСУРСЫ ОРГАНИЗАЦИЙ
ДЛЯ ИНВЕСТИЦИОННОЙ ДЕЯТЕЛЬНОСТИ

Продолжение табл. 5.10

	2010	2013	2014	2015	2016	в том числе по формам собственности		
						россий- ская	иностран- ная	совмест- ная рос- сийская и иностран- ная
государственное управление и обеспечение военной безопасности; социальное страхование	10873	-1710	3131	23021	9094	9094	-	-
образование	3071	2957	768	1485	1957	2158	-166	-35
здравоохранение и предоставление социальных услуг	3232	3932	6702	10325	15071	11636	3248	187
предоставление прочих коммунальных, социальных и персональных услуг	27165	27712	19580	12860	4967	-805	4651	1121
из них деятельность по организации отдыха и развлечений, культуры и спорта	25326	19294	15518	11557	-2353	-4443	1518	572

¹⁾ По данным бухгалтерской отчетности организаций (без субъектов малого предпринимательства).

**5.11. УДЕЛЬНЫЙ ВЕС ПРИБЫЛЬНЫХ ОРГАНИЗАЦИЙ
ПО ВИДАМ ЭКОНОМИЧЕСКОЙ ДЕЯТЕЛЬНОСТИ¹⁾**
(в процентах от общего числа организаций)

	2010	2013	2014	2015	2016	в том числе по формам собственности		
						россий- ская	иностран- ная	совмест- ная рос- сийская и иностран- ная
Всего	70,1	69,0	67,0	67,4	70,5	71,9	64,9	66,3
в том числе по видам деятельности:								
сельское хозяйство, охота и лесное хозяйство	70,3	69,6	72,4	75,9	76,7	77,6	63,1	57,4
рыболовство, рыбоводство	68,9	70,1	60,3	69,9	77,0	77,5	100,0	60,0
добыча полезных ископаемых	61,7	56,5	53,4	55,1	61,0	63,5	49,2	65,8
в том числе:								
добыча топливно-энергетических полезных ископаемых	62,8	56,9	52,5	55,7	62,8	65,3	53,8	65,0
добыча полезных ископаемых, кроме топливно-энергетических	60,2	56,0	54,6	54,3	58,8	61,5	40,2	67,3
обрабатывающие производства	70,5	71,0	67,5	69,4	73,9	74,5	71,0	72,3
из них:								
производство пищевых продуктов, включая напитки, и табака	73,2	73,3	71,2	75,3	78,2	79,1	72,5	74,0



5. МАТЕРИАЛЬНО-ВЕЩЕСТВЕННЫЕ И ФИНАНСОВЫЕ РЕСУРСЫ ОРГАНИЗАЦИЙ
ДЛЯ ИНВЕСТИЦИОННОЙ ДЕЯТЕЛЬНОСТИ

Продолжение табл. 5.11

	2010	2013	2014	2015	2016	в том числе по формам собственности		
						россий-ская	иностран-ная	совмест-ная рос-сийская и иностран-ная
текстильное и швейное производство	70,1	70,8	68,3	70,5	74,8	74,8	71,4	80,8
производство кожи, изделий из кожи и производство обуви	80,5	85,2	84,5	82,7	81,5	83,0	69,2	85,7
обработка древесины и производство изделий из дерева	53,5	58,4	55,9	60,9	67,8	66,8	71,0	68,2
целлюлозно-бумажное производство; издательская и полиграфическая деятельность	71,0	69,8	66,9	67,6	73,2	72,1	82,0	75,0
из них: производство целлюлозы, древесной массы, бумаги, картона и изделий из них	72,7	64,6	62,3	73,4	80,9	79,6	88,1	70,0
издательская и полиграфическая деятельность								
тиражирование записанных носителей информации	70,7	70,7	67,7	66,5	71,7	71,1	77,5	77,1
производство кокса и нефтепродуктов	73,9	76,0	71,2	64,2	73,7	77,9	61,1	54,5
химическое производство	74,4	69,5	66,8	70,2	76,9	78,4	72,5	75,2
производство резиновых и пластмассовых изделий	74,5	76,9	66,6	73,9	81,3	83,5	76,8	77,3
производство прочих неметаллических минеральных продуктов	60,7	71,1	66,5	60,9	60,4	59,4	62,2	69,1
металлургическое производство и производство готовых металлических изделий	69,0	68,2	63,2	65,9	73,6	74,0	69,2	76,4
из них: металлургическое производство	67,2	61,3	58,7	63,7	71,2	71,8	63,6	76,0
производство готовых металлических изделий	69,8	70,8	65,0	66,7	74,5	74,8	71,3	76,6
производство машин и оборудования	71,4	71,0	65,6	69,3	72,5	72,9	70,2	73,6
производство электрооборудования, электронного и оптического оборудования	78,9	77,6	74,2	77,2	77,6	79,8	66,8	65,7
производство транспортных средств и оборудования	64,1	63,7	59,1	57,9	69,5	70,2	68,9	63,8



5. МАТЕРИАЛЬНО-ВЕЩЕСТВЕННЫЕ И ФИНАНСОВЫЕ РЕСУРСЫ ОРГАНИЗАЦИЙ
ДЛЯ ИНВЕСТИЦИОННОЙ ДЕЯТЕЛЬНОСТИ

Продолжение табл. 5.11

	2010	2013	2014	2015	2016	в том числе по формам собственности		
						россий- ская	иностран- ная	совмест- ная рос- сийская и иностран- ная
производство и распределение электроэнергии, газа и воды	55,5	50,5	50,2	48,9	52,6	52,1	56,3	74,7
из них производство, передача и распределение электроэнергии, газа, пара и горячей воды	56,3	52,1	51,4	50,2	54,2	53,6	58,0	74,7
строительство	70,8	70,6	68,1	67,2	68,9	71,3	54,7	65,2
оптовая и розничная торговля; ремонт автотранспортных средств, мотоциклов, бытовых изделий и предметов личного пользования	78,2	76,4	73,3	74,5	77,9	80,8	71,0	74,6
гостиницы и рестораны	70,5	69,5	62,2	60,7	65,5	67,4	58,4	57,4
транспорт и связь	63,4	62,8	61,6	62,2	66,8	66,8	66,2	68,1
в том числе связь	70,3	66,0	63,0	64,5	70,0	71,2	67,3	67,2
финансовая деятельность	66,0	65,0	61,6	62,7	65,3	71,2	53,9	57,8
операции с недвижимым имуществом, аренда и предоставление услуг	68,5	66,7	65,7	65,3	68,4	71,1	63,0	59,7
из них научные исследования и разработки	79,9	75,2	72,8	71,2	70,6	71,8	58,2	58,6
государственное управление и обеспечение военной безопасности; социальное страхование	74,7	76,0	75,0	81,9	73,8	73,6	100,0	-
образование	75,0	74,8	73,1	70,4	68,8	69,2	45,0	42,1
здравоохранение и предоставление социальных услуг	68,6	73,1	69,7	72,5	74,2	76,6	47,7	64,1
предоставление прочих коммунальных, социальных и персональных услуг	70,9	69,6	70,2	69,2	71,6	71,7	64,5	72,9
из них деятельность по организации отдыха и развлечений, культуры и спорта	67,7	66,4	65,0	62,8	69,3	70,1	59,3	70,5

¹⁾ По данным бухгалтерской отчетности организаций (без субъектов малого предпринимательства).



5. МАТЕРИАЛЬНО-ВЕЩЕСТВЕННЫЕ И ФИНАНСОВЫЕ РЕСУРСЫ ОРГАНИЗАЦИЙ
ДЛЯ ИНВЕСТИЦИОННОЙ ДЕЯТЕЛЬНОСТИ

**5.12. СУММА ПРИБЫЛИ ОРГАНИЗАЦИЙ
ПО ВИДАМ ЭКОНОМИЧЕСКОЙ ДЕЯТЕЛЬНОСТИ¹⁾**
(миллионов рублей)

	2010	2013	2014	2015	2016	в том числе по формам собственности		
						россий-ская	иностран-ная	совмест-ная рос-сийская и иностран-ная
Всего	7352814	9518745	10465075	12653889	15823417	10536468	2902275	2384674
в том числе по видам деятельности:								
сельское хозяйство, охота и лесное хозяйство	114492	137413	267826	340788	325268	299574	10546	15148
рыболовство, рыбоводство	12371	14319	17876	66695	86701	86050	2	649
добыча полезных ископаемых	1365027	1734947	2649936	2857114	2408955	1981745	120888	306322
в том числе:								
добыча топливно-энергетических полезных ископаемых	1124390	1472935	2303544	2511036	1718411	1386915	65153	266343
добыча полезных ископаемых, кроме топливно-энергетических	240637	262012	346392	346078	690544	594830	55735	39979
обрабатывающие производства	1997172	2030070	2469162	2959367	3596464	2316517	664792	615155
из них:								
производство пищевых продуктов, включая напитки, и табака	199908	243271	275962	345400	406052	193103	159985	52964
текстильное и швейное производство	6229	13233	15302	17637	24040	17143	4017	2880
производство кожи, изделий из кожи и производство обуви	1855	2173	1689	2653	4778	4492	153	133
обработка древесины и производство изделий из дерева	14101	24193	27624	35767	67545	29631	32710	5204
целлюлозно-бумажное производство; издательская и полиграфическая деятельность	44044	46128	50466	104619	146058	35025	80108	30925
из них:								
производство целлюлозы, древесной массы, бумаги, картона и изделий из них	31923	29364	19489	74784	119364	21685	73118	24561
издательская и полиграфическая деятельность								
тиражирование записанных носителей информации	12121	16764	30977	29835	26694	13340	6990	6364



5. МАТЕРИАЛЬНО-ВЕЩЕСТВЕННЫЕ И ФИНАНСОВЫЕ РЕСУРСЫ ОРГАНИЗАЦИЙ
ДЛЯ ИНВЕСТИЦИОННОЙ ДЕЯТЕЛЬНОСТИ

Продолжение табл. 5.12

	2010	2013	2014	2015	2016	в том числе по формам собственности		
						россий- ская	иностран- ная	совмест- ная рос- сийская и иностран- ная
производство кокса и нефтепродуктов	819775	706792	1038675	666969	549024	442011	94784	12229
химическое производство	175054	208719	224604	460526	540518	307607	81277	151634
производство резиновых и пластмассовых изделий	22041	29394	23915	36760	51562	23185	24358	4019
производство прочих неметаллических минеральных продуктов	54082	93236	82228	75173	107675	54100	34015	19560
металлургическое производство и производство готовых металлических изделий	413507	283972	318332	675018	1033955	700719	52523	280713
из них:								
металлургическое производство	390009	246505	277664	609388	975130	659659	37039	278432
производство готовых металлических изделий	23498	37467	40668	65631	58825	41060	15484	2281
производство машин и оборудования	57712	85375	72372	88618	133420	65642	40800	26978
производство электрооборудования, электронного и оптического оборудования	63178	88019	109370	155741	161572	136487	21115	3970
производство транспортных средств и оборудования	73199	133414	140310	163524	204318	157128	33021	14169
производство и распределение электроэнергии, газа и воды	444723	328006	297220	426031	914137	704087	135765	74285
из них производство, передача и распределение электроэнергии, газа, пара и горячей воды	428910	318287	287592	413646	896444	687547	135653	73244



5. МАТЕРИАЛЬНО-ВЕЩЕСТВЕННЫЕ И ФИНАНСОВЫЕ РЕСУРСЫ ОРГАНИЗАЦИЙ
ДЛЯ ИНВЕСТИЦИОННОЙ ДЕЯТЕЛЬНОСТИ

Продолжение табл. 5.12

	2010	2013	2014	2015	2016	в том числе по формам собственности		
						россий- ская	иностран- ная	совмест- ная рос- сийская и иностран- ная
строительство	162316	743204	242484	265701	308012	228865	56925	22222
оптовая и розничная торговля; ремонт автотранспортных средств, мотоциклов, бытовых изделий и предметов личного пользования	1368673	2160962	1909847	2656902	2872202	1787670	601679	482853
гостиницы и рестораны	21390	28037	24301	22432	49296	18243	24958	6095
транспорт и связь	743020	862041	782846	765301	1262729	711989	188005	362735
в том числе связь	233699	318266	231189	202325	222059	51576	41140	129343
финансовая деятельность	452912	492774	499057	686315	1332643	607198	538387	187058
операции с недвижимым имуществом, аренда и предоставление услуг	604321	908369	1193619	1487868	2543672	1695948	543083	304641
из них научные исследования и разработки	51250	84460	120809	150772	154733	145733	6578	2422
государственное управление и обеспечение военной безопасности; социальное страхование	11279	841	12434	23173	29609	29609	-	-
образование	3661	4072	3539	4183	4787	4555	222	10
здравоохранение и предоставление социальных услуг	8567	14362	20018	23385	25802	17162	6224	2416
предоставление прочих коммунальных, социальных и персональных услуг	42890	59328	74910	68634	63140	47256	10799	5085
из них деятельность по организации отдыха и развлечений, культуры и спорта	35822	41212	59270	52079	42219	30548	7206	4465

¹⁾ По данным бухгалтерской отчетности организаций (без субъектов малого предпринимательства).



**5.13. УДЕЛЬНЫЙ ВЕС УБЫТОЧНЫХ ОРГАНИЗАЦИЙ
ПО ВИДАМ ЭКОНОМИЧЕСКОЙ ДЕЯТЕЛЬНОСТИ¹⁾**

(в процентах от общего числа организаций)

	2010	2012	2013	2014	2015	2016
Всего	29,9	29,1	31,0	33,0	32,6	29,5
в том числе по видам деятельности:						
сельское хозяйство, охота и лесное хозяйство	29,7	29,0	30,4	27,6	24,1	23,3
рыболовство, рыбоводство	31,1	28,0	29,9	39,7	30,1	23,0
добыча полезных ископаемых	38,3	36,8	43,5	46,6	44,9	39,0
в том числе:						
добыча топливно-энергетических полезных ископаемых	37,2	38,7	43,1	47,5	44,3	37,2
добыча полезных ископаемых, кроме топливно-энергетических	39,8	34,5	44,0	45,4	45,7	41,2
обрабатывающие производства	29,5	26,0	29,0	32,5	30,6	26,1
из них:						
производство пищевых продуктов, включая напитки, и табака	26,8	25,9	26,7	28,8	24,7	21,8
текстильное и швейное производство	29,9	27,3	29,2	31,7	29,5	25,2
производство кожи, изделий из кожи и производство обуви	19,5	13,0	14,8	15,5	17,3	18,5
обработка древесины и производство изделий из дерева	46,5	43,4	41,6	44,1	39,1	32,2
целлюлозно-бумажное производство; издательская и полиграфическая деятельность	29,0	28,1	30,2	33,1	32,4	26,8
из них:						
производство целлюлозы, древесной массы, бумаги, картона и изделий из них	27,3	20,6	35,4	37,7	26,6	19,1
издательская и полиграфическая деятельность тиражирование записанных носителей информации	29,3	30,0	29,3	32,3	33,5	28,3
производство кокса и нефтепродуктов	26,1	21,4	24,0	28,8	35,8	26,3
химическое производство	25,6	23,0	30,5	33,2	29,8	23,1
производство резиновых и пластмассовых изделий	25,5	21,1	23,1	33,4	26,1	18,7
производство прочих неметаллических минеральных продуктов	39,3	26,9	28,9	33,5	39,1	39,6
металлургическое производство и производство готовых металлических изделий	31,0	27,2	31,8	36,8	34,1	26,4
из них:						
металлургическое производство	32,8	32,3	38,7	41,3	36,3	28,8
производство готовых металлических изделий	30,2	25,3	29,2	35,0	33,3	25,5
производство машин и оборудования	28,6	24,2	29,0	34,4	30,7	27,5
производство электрооборудования, электронного и оптического оборудования	21,1	19,7	22,4	25,8	22,8	22,4
производство транспортных средств и оборудования	35,9	29,7	36,3	40,9	42,1	30,5

5. МАТЕРИАЛЬНО-ВЕЩЕСТВЕННЫЕ И ФИНАНСОВЫЕ РЕСУРСЫ ОРГАНИЗАЦИЙ
ДЛЯ ИНВЕСТИЦИОННОЙ ДЕЯТЕЛЬНОСТИ

Продолжение табл. 5.13

	2010	2012	2013	2014	2015	2016
производство и распределение электроэнергии, газа и воды	44,5	45,1	49,5	49,8	51,1	47,4
из них производство, передача и распределение электроэнергии, газа, пара и горячей воды	43,7	44,1	47,9	48,6	49,8	45,8
строительство	29,2	27,7	29,4	31,9	32,8	31,1
оптовая и розничная торговля; ремонт автотранспортных средств, мотоциклов, бытовых изделий и предметов личного пользования	21,8	21,5	23,6	26,7	25,5	22,1
гостиницы и рестораны	29,5	28,5	30,5	37,8	39,3	34,5
транспорт и связь	36,6	34,9	37,2	38,4	37,8	33,2
в том числе связь	29,7	34,9	34,0	37,0	35,5	30,0
финансовая деятельность	34,0	36,0	35,0	38,4	37,3	34,7
операции с недвижимым имуществом, аренда и предоставление услуг	31,5	31,7	33,3	34,3	34,7	31,6
из них научные исследования и разработки государственного управления и обеспечение военной безопасности; социальное страхование	20,1	20,5	24,8	27,2	28,8	29,4
образование	25,3	21,7	24,0	25,0	18,1	26,2
здравоохранение и предоставление социальных услуг	25,0	28,1	25,2	26,9	29,6	31,2
предоставление прочих коммунальных, социальных и персональных услуг	31,4	31,7	26,9	30,3	27,5	25,8
из них деятельность по организации отдыха и развлечений, культуры и спорта	29,1	37,2	30,4	29,8	30,8	28,4
	32,3	33,5	33,6	35,0	37,2	30,7

¹⁾ По данным годовой бухгалтерской отчетности организаций (без субъектов малого предпринимательства).

**5.14. СУММА УБЫТКА ОРГАНИЗАЦИЙ
ПО ВИДАМ ЭКОНОМИЧЕСКОЙ ДЕЯТЕЛЬНОСТИ¹⁾**
(миллионов рублей)

	2010	2012	2013	2014	2015	2016
Всего	1022225	1388698	2664992	6118282	5151153	3021836
в том числе по видам деятельности:						
сельское хозяйство, охота и лесное хозяйство	53442	52447	85776	106890	83950	78443
рыболовство, рыбоводство	2027	2779	2496	17284	8221	1626
добыча полезных ископаемых	67130	118000	176889	525590	405601	274717
в том числе:						
добыча топливно-энергетических полезных ископаемых	55850	98210	141063	405441	331155	256192
добыча полезных ископаемых, кроме топливно-энергетических	11280	19790	35826	120149	74446	18525
обрабатывающие производства	306437	306566	554566	1336831	1122299	529769
из них:						
производство пищевых продуктов, включая напитки, и табака	37259	47247	58441	166747	116851	54344
текстильное и швейное производство	5065	4840	6432	13202	9594	5331
производство кожи, изделий из кожи и производство обуви	961	243	6460	4199	290	1123



5. МАТЕРИАЛЬНО-ВЕЩЕСТВЕННЫЕ И ФИНАНСОВЫЕ РЕСУРСЫ ОРГАНИЗАЦИЙ
ДЛЯ ИНВЕСТИЦИОННОЙ ДЕЯТЕЛЬНОСТИ

Продолжение табл. 5.14

	2010	2012	2013	2014	2015	2016
обработка древесины и производство изделий из дерева	12060	26159	21313	52088	48624	8667
целлюлозно-бумажное производство; издательская и полиграфическая деятельность	9334	10940	23362	51424	19049	8400
из них:						
производство целлюлозы, древесной массы, бумаги, картона и изделий из них	4997	5582	16899	37313	12084	3400
издательская и полиграфическая деятельность тиражирование записанных носителей информации	4337	5358	6463	14111	6965	5000
производство кокса и нефтепродуктов	10984	5389	33085	109913	144727	46548
химическое производство	11091	19286	62848	251734	104492	31829
производство резиновых и пластмассовых изделий	6836	3960	7212	25179	17029	14235
производство прочих неметаллических минеральных продуктов	24616	18597	48168	100185	94741	43545
металлургическое производство и производство готовых металлических изделий	62190	58919	135977	223925	169369	58556
из них:						
металлургическое производство	52938	48924	123603	187743	111972	40453
производство готовых металлических изделий	9252	9995	12374	36182	57397	18103
производство машин и оборудования	21053	27078	39543	77737	52233	52725
производство электрооборудования, электронного и оптического оборудования	12981	12272	20848	34825	36986	31239
производство транспортных средств и оборудования	79481	56675	72020	173274	254131	149016
производство и распределение электроэнергии, газа и воды	101139	167402	251403	273164	242722	175797
из них производство, передача и распределение электроэнергии, газа, пара и горячей воды	98069	161129	243880	259732	231195	165843
строительство	75299	90624	141868	317534	320030	268223
оптовая и розничная торговля; ремонт автотранспортных средств, мотоциклов, бытовых изделий и предметов личного пользования	106353	134624	302391	819248	526373	354600
гостиницы и рестораны	11155	12782	17958	46135	203772	22241
транспорт и связь	73308	81577	107831	603814	449729	136244
в том числе связь	20553	18572	17045	70659	38953	11007
финансовая деятельность	40796	177196	237597	816241	462771	312781
операции с недвижимым имуществом, аренда и предоставление услуг	163083	204990	740505	1174831	1254001	775146
из них научные исследования и разработки	10180	10402	25075	44366	52207	35680
государственное управление и обеспечение военной безопасности; социальное страхование	406	105	2551	9303	152	20515
образование	590	162	1114	2771	2698	2830
здравоохранение и предоставление социальных услуг	5335	6073	10430	13316	13060	10731
предоставление прочих коммунальных, социальных и персональных услуг	15725	33371	31617	55330	55774	58173
из них деятельность по организации отдыха и развлечений, культуры и спорта	10496	22588	21918	43752	40522	44572

¹⁾ По данным бухгалтерской отчетности организаций (без субъектов малого предпринимательства).



**5.15. РЕНТАБЕЛЬНОСТЬ ПРОДАННЫХ ТОВАРОВ, ПРОДУКЦИИ (РАБОТ, УСЛУГ)
ОРГАНИЗАЦИЙ ПО ВИДАМ ЭКОНОМИЧЕСКОЙ ДЕЯТЕЛЬНОСТИ¹⁾**
(в процентах)

	2010	2012	2013	2014	2015	2016
Всего	10,0	8,6	7,0	7,3	8,1	7,6
в том числе по видам деятельности:						
сельское хозяйство, охота и лесное хозяйство	9,1	10,7	5,2	17,4	20,7	15,7
рыболовство, рыбоводство	19,6	16,2	16,5	28,6	54,3	54,5
добыча полезных ископаемых	31,9	28,0	22,1	19,2	24,9	26,2
в том числе:						
добыча топливно-энергетических полезных ископаемых	29,2	25,8	20,8	17,4	22,3	22,7
добыча полезных ископаемых, кроме топливно-энергетических	53,5	45,3	32,7	35,1	47,5	54,1
обрабатывающие производства	14,8	10,7	8,8	9,9	11,9	10,1
из них:						
производство пищевых продуктов, включая напитки, и табака	10,8	9,4	8,6	9,1	9,9	9,2
текстильное и швейное производство	5,4	6,2	7,7	8,9	12,8	9,1
производство кожи, изделий из кожи и производство обуви	6,6	9,1	6,9	4,6	8,1	11,9
обработка древесины и производство изделий из дерева	3,0	0,7	8,0	12,2	12,2	11,0
целлюлозно-бумажное производство; издательская и полиграфическая деятельность	11,3	10,1	8,5	10,2	17,6	19,1
из них:						
производство целлюлозы, древесной массы, бумаги, картона и изделий из них	13,8	10,4	9,0	10,5	21,8	24,5
издательская и полиграфическая деятельность тиражирование записанных носителей информации	6,5	9,4	7,5	9,6	9,6	8,1
производство кокса и нефтепродуктов	25,5	12,8	9,3	8,3	7,1	3,8
химическое производство	19,2	21,2	15,6	21,0	31,4	22,9
производство резиновых и пластмассовых изделий	6,7	7,6	7,1	6,2	7,3	7,6
производство прочих неметаллических минеральных продуктов	8,1	11,3	8,7	8,2	7,5	8,0
металлургическое производство и производство готовых металлических изделий	19,1	11,3	9,9	16,4	21,7	20,0
из них:						
металлургическое производство	21,3	12,1	10,6	18,8	24,8	22,8
производство готовых металлических изделий	6,1	7,2	6,7	5,1	6,7	7,2
производство машин и оборудования	6,9	7,0	7,1	6,2	7,5	6,6
производство электрооборудования, электронного и оптического оборудования	9,1	8,3	8,1	9,9	10,6	10,9
производство транспортных средств и оборудования	4,8	5,3	4,4	4,3	4,9	4,5



5. МАТЕРИАЛЬНО-ВЕЩЕСТВЕННЫЕ И ФИНАНСОВЫЕ РЕСУРСЫ ОРГАНИЗАЦИЙ
ДЛЯ ИНВЕСТИЦИОННОЙ ДЕЯТЕЛЬНОСТИ

Продолжение табл. 5.15

	2010	2012	2013	2014	2015	2016
производство и распределение электроэнергии, газа и воды	7,1	3,9	4,4	3,7	5,0	7,1
из них производство, передача и распределение электроэнергии, газа, пара и горячей воды	7,0	3,8	4,4	3,8	5,1	7,2
строительство	4,5	5,0	8,3	3,4	3,8	4,2
оптовая и розничная торговля; ремонт автотранспортных средств, мотоциклов, бытовых изделий и предметов личного пользования	8,3	6,7	6,5	6,1	6,1	4,8
гостиницы и рестораны	6,2	5,9	6,0	4,4	2,9	4,9
транспорт и связь	13,5	11,1	9,7	8,4	9,4	10,1
в том числе связь	27,7	23,7	23,6	20,8	19,1	16,6
финансовая деятельность	0,6	0,8	0,5	1,5	0,6	1,6
операции с недвижимым имуществом, аренда и предоставление услуг	9,3	10,6	10,4	10,7	13,4	15,6
из них научные исследования и разработки государственного управления и обеспечение военной безопасности; социальное страхование	7,4	7,0	6,9	6,6	7,9	11,4
образование	12,8	8,3	7,8	10,3	10,0	0,2
здравоохранение и предоставление социальных услуг	6,6	2,5	11,8	2,3	2,8	3,1
предоставление прочих коммунальных, социальных и персональных услуг	5,6	6,6	4,8	6,2	7,1	7,0
из них деятельность по организации отдыха и развлечений, культуры и спорта	-0,8	-5,8	-2,7	-2,1	-8,1	-6,5
	-3,0	-8,0	-4,9	-2,8	-11,8	-9,0

¹⁾ По данным бухгалтерской отчетности организаций (без субъектов малого предпринимательства).

**5.16. СУММА ПОЛУЧЕННЫХ ОРГАНИЗАЦИЯМИ ДИВИДЕНДОВ, ПРОЦЕНТОВ
ПО ЦЕННЫМ БУМАГАМ ПО ВИДАМ ЭКОНОМИЧЕСКОЙ ДЕЯТЕЛЬНОСТИ¹⁾**
(миллионов рублей)

	2010	2012	2013	2014	2015	2016
Всего	1045556	1540805	1465855	2601624	3261505	3841425
в том числе по видам деятельности:						
сельское хозяйство, охота и лесное хозяйство	3304	9885	6882	7347	8890	13529
рыболовство, рыбоводство	228	811	331	3603	1884	2386
добыча полезных ископаемых	94163	141985	144225	265525	311253	326012
в том числе:						
добыча топливно-энергетических полезных ископаемых	84082	94474	113779	130800	224688	205027
добыча полезных ископаемых, кроме топливно-энергетических	10081	47511	30446	134725	86565	120985
обрабатывающие производства	282635	247719	357275	860146	874346	966641
из них:						
производство пищевых продуктов, включая напитки, и табака	8822	12119	18394	22300	35183	28872
текстильное и швейное производство	269	625	1002	939	2348	1198
производство кожи, изделий из кожи и производство обуви	22	20	68	113	134	140



5. МАТЕРИАЛЬНО-ВЕЩЕСТВЕННЫЕ И ФИНАНСОВЫЕ РЕСУРСЫ ОРГАНИЗАЦИЙ
ДЛЯ ИНВЕСТИЦИОННОЙ ДЕЯТЕЛЬНОСТИ

Продолжение табл. 5.16

	2010	2012	2013	2014	2015	2016
обработка древесины и производство изделий из дерева	387	879	1257	1176	1179	1205
целлюлозно-бумажное производство; издательская и полиграфическая деятельность	2269	2538	2703	5810	4434	6113
из них:						
производство целлюлозы, древесной массы, бумаги, картона и изделий из них	1493	1254	1588	3597	2727	3545
издательская и полиграфическая деятельность	776	1284	1115	2213	1707	2568
записанных носителей информации	174956	101721	129540	588803	526827	672752
производство кокса и нефтепродуктов	10547	19091	31124	41536	40864	27643
химическое производство						
производство резиновых и пластмассовых изделий	560	2658	2178	1982	1353	1725
производство прочих неметаллических минеральных продуктов	3103	11842	13934	7661	5509	6301
металлургическое производство и производство готовых металлических изделий	62473	71427	120410	150991	202684	167756
из них:						
металлургическое производство	61361	70226	118545	147469	197242	162103
производство готовых металлических изделий	1112	1201	1865	3522	5442	5653
производство машин и оборудования	3841	4204	4612	3886	5799	4389
производство электрооборудования, электронного и оптического оборудования	2854	7042	7156	6943	9083	9812
производство транспортных средств и оборудования	9872	9489	13414	17383	25792	24599
производство и распределение электроэнергии, газа и воды	28074	26982	39871	32148	92014	51215
из них производство, передача и распределение электроэнергии, газа, пара и горячей воды	27837	26764	39657	31915	91745	50810
строительство	16978	20943	19411	27898	45923	49605
оптовая и розничная торговля; ремонт автотранспортных средств, мотоциклов, бытовых изделий и предметов личного пользования	288448	548827	284368	614361	736180	696893
гостиницы и рестораны	1088	1513	2272	2510	2665	1646
транспорт и связь	84271	114426	145555	150270	242997	237997
в том числе связь	29274	22763	27330	40314	61985	57592
финансовая деятельность	122053	157289	174819	222887	383685	667752
операции с недвижимым имуществом, аренда и предоставление услуг	115353	257496	284660	392886	530162	809839
из них научные исследования и разработки	5789	6751	10266	14740	20567	20748
государственное управление и обеспечение военной безопасности; социальное страхование	5086	9679	31	10788	16279	9893
образование	312	1	148	425	218	292
здравоохранение и предоставление социальных услуг	1812	351	584	1536	932	1577
предоставление прочих коммунальных, социальных и персональных услуг	1751	2898	5423	9294	14077	6148
из них деятельность по организации отдыха и развлечений, культуры и спорта	1409	2580	4354	7170	11774	4056

¹⁾ По данным бухгалтерской отчетности организаций (без субъектов малого предпринимательства).



**5.17. АМОРТИЗАЦИЯ ОСНОВНЫХ ФОНДОВ КОММЕРЧЕСКИХ ОРГАНИЗАЦИЙ
ПО ВИДАМ ЭКОНОМИЧЕСКОЙ ДЕЯТЕЛЬНОСТИ¹⁾**

(миллионов рублей)

	2010	2012	2013	2014	2015	2016
Всего	2668812,3	3665289,3	4179492,0	4751927,0	5297691,3	5860652,0
в том числе по видам экономической деятельности:						
сельское хозяйство, охота и лесное хозяйство	84475,8	119934,2	133512,8	150174,9	164596,8	180929,6
рыболовство, рыбоводство	3029,2	4094,7	4735,2	5337,6	5483,2	7025,5
добыча полезных ископаемых	557307,9	766255,8	871074,6	969720,3	1181380	1341114,3
в том числе:						
добыча топливно-энергетических полезных ископаемых	514023,4	701453,4	797748,2	892899,8	1100519,6	1244967,2
добыча полезных ископаемых, кроме топливно-энергетических обрабатывающие производства	43284,5	64802,4	73326,4	76820,5	80860,4	96147,0
452394,4	625232,8	726922,6	932007,7	1039223,5	1136467,8	
из них:						
производство пищевых продуктов, включая напитки, и табака	86752,8	106650,0	115156,9	125866,8	131972,4	141357,5
текстильное и швейное производство	3502,4	4372,1	4079,7	4567,1	5973,1	62203,4
производство кожи, изделий из кожи и производство обуви	861,3	1057,7	1391,6	901,1	970,2	1605,1
обработка древесины и производство изделий из дерева	12090,9	18347,0	17514,8	18442,2	22739,2	22881,4
целлюлозно-бумажное производство; издательская и полиграфическая деятельность	18837,6	25770,5	27821,3	29564,4	33486	34958,2
из них:						
производство целлюлозы, древесной массы, бумаги, картона и изделий из них	12405,2	17749,8	20466,9	22605,2	25816,4	27724,5
издательская и полиграфическая деятельность	6432,3	8020,7	7354,3	6959,2	7669,6	7233,7
тиражирование записанных носителей информации						
производство кокса и нефтепродуктов	42731,1	79611,7	100600,3	217992,3	237335,9	274392,8
химическое производство	40409,1	57269,2	65998,5	86666,4	105706,8	109053,7
производство резиновых и пластмассовых изделий	12812,3	17775,3	21477,4	23989,0	27099,3	28166,4
производство прочих неметаллических минеральных продуктов	35950,1	48789,9	60615,2	68640,7	72557,5	74644,5

5. МАТЕРИАЛЬНО-ВЕЩЕСТВЕННЫЕ И ФИНАНСОВЫЕ РЕСУРСЫ ОРГАНИЗАЦИЙ
ДЛЯ ИНВЕСТИЦИОННОЙ ДЕЯТЕЛЬНОСТИ

Продолжение табл. 5.17

	2010	2012	2013	2014	2015	2016
металлургическое производство и производство готовых металлических изделий	90071,1	118365,4	142007,1	161648,7	171539,8	181601,4
из них:						
металлургическое производство	80413,5	104831,8	125863,8	143367,6	152377,9	159715,0
производство готовых металлических изделий	9657,6	13533,6	16143,3	18281,1	19162	21886,4
производство машин и оборудования	21930,6	31989,1	35689,8	34797,4	40443,2	51184,0
производство электрооборудования, электронного и оптического оборудования	18646,1	24088,9	26958,3	35411,2	44099,7	50787,2
производство транспортных средств и оборудования	46281,3	61529,4	73954,5	85304,3	103603,7	113009,4
производство и распределение электроэнергии, газа и воды	259907,1	393308,7	446762,6	509873,9	528934,9	604410,1
из них производство, передача и распределение электроэнергии, газа, пара и горячей воды	228849,0	366049,6	415589,9	463065,4	492823,2	561972,0
строительство	63606,2	88450,9	86793,6	98824,6	99585,3	97931,0
оптовая и розничная торговля; ремонт автотранспортных средств, мотоциклов, бытовых изделий и предметов личного пользования	394736,3	518601,0	593108,6	594701,0	705193,5	769046,5
гостиницы и рестораны	8719,5	11003,6	13081,0	15653,9	24329,7	20458,0
транспорт и связь	539259,7	683441,1	762518,7	816679,4	857342,4	924915,7
в том числе связь	173396,9	214380,2	242997,0	246577,5	245845,6	269815,7
финансовая деятельность	127342,9	198221,2	241734,5	255596,7	273108,1	313125,9
операции с недвижимым имуществом, аренда и предоставление услуг	145667,8	218303,6	251526,0	347050,1	364621,5	401242,8
из них научные исследования и разработки	22346,5	31028,0	43441,4	53449,3	47681,8	53455,1
государственное управление и обеспечение военной безопасности; социальное страхование	239,6	308,5	502,4	514,8	1094,7	3035,3
образование	143,5	143,1	183,3	138,7	177,8	171,7
здравоохранение и предоставление социальных услуг	5216,0	7434,0	9660,5	9672,6	13808,4	15289,7
предоставление прочих коммунальных, социальных и персональных услуг	26766,4	30556,1	37375,5	45980,7	38811,6	45488,2
из них деятельность по организации отдыха и развлечений, культуры и спорта	10263,8	20127,7	26179,2	30850,6	25962,6	32117,7

¹⁾ Без субъектов малого предпринимательства.



МЕТОДОЛОГИЧЕСКИЕ ПОЯСНЕНИЯ

Табл. 5.3-5.8. Основные фонды - произведенные активы, подлежащие использованию неоднократно или постоянно в течение длительного периода, но не менее одного года, для производства товаров, оказания рыночных и нерыночных услуг, для управленческих нужд организации, либо для предоставления другим организациям за плату во временное владение и пользование, или во временное пользование. К ним относятся здания, сооружения, машины и оборудование, транспортные средства, рабочий и продуктивный скот, многолетние насаждения и другие виды основных фондов.

Коэффициент обновления основных фондов - отношение стоимости основных фондов, введенных в действие в течение года, к их наличию на конец года по полной учетной стоимости, в процентах. Показатель отражает удельный вес вновь введенных за год основных фондов в общем объеме этих фондов.

Коэффициент выбытия основных фондов - отношение ликвидированных за год основных фондов к их наличию на начало года по полной учетной стоимости, в процентах. Данный показатель, наряду с коэффициентом обновления, характеризует интенсивность процесса обновления основных фондов.

Табл. 5.7-5.8. Износ основных фондов - частичная или полная утрата основными фондами потребительских свойств и стоимости в процессе эксплуатации, под воздействием сил природы и вследствие технического прогресса.

Степень износа основных фондов - отношение накопленного к определенной дате износа имеющихся основных фондов (разницы их полной учетной и остаточной балансовой стоимости) к полной учетной стоимости основных фондов на ту же дату, в процентах.

В табл. 5.3-5.4 (за исключением отдельных показателей) данные приведены по полному кругу организаций.

В табл. 5.3 видовая структура основных фондов приведена по данным формы № 11 «Сведения о наличии и движении основных фондов (средств) и других нефинансовых активов» и формы № 11 (краткая) «Сведения о наличии и движении основных фондов (средств) некоммерческих организаций»; доля полностью изношенных машин и оборудования - по данным формы № 11 «Сведения о наличии и движении основных фондов (средств) и других нефинансовых активов».

В табл. 5.5, 5.6, 5.7, 5.8, 5.17 информация приведена по данным формы № 11 «Сведения о наличии и движении основных фондов (средств) и других нефинансовых активов».

Табл. 5.9-5.17. Данные приведены по коммерческим организациям (без субъектов малого предпринимательства).

Табл. 5.9 – 5.10 Сальдированный финансовый результат (прибыль минус убыток) - конечный финансовый результат, выявленный на основании бухгалтерского учета всех хозяйственных операций организаций. Представляет собой сумму прибыли (убытка) от продажи товаров, продукции (работ, услуг), основных средств, иного имущества организаций и чистых доходов прочих операций. Данные по сальдированному финансовому результату деятельности организаций приводятся без субъектов малого предпринимательства в фактически действовавших ценах, структуре и методологии соответствующих лет. Знак минус означает превышение финансового результата, организаций, получивших убыток, над финансовым результатом организаций, получивших прибыль до налогообложения.

Табл. 5.15. Рентабельность (проданных товаров, продукции (работ, услуг)) рассчитывается как соотношение между величиной сальдированного финансового результата (прибыль минус убыток) от проданных товаров, продукции (работ, услуг) и

себестоимостью проданных товаров, продукции (работ, услуг). В том случае, если получен отрицательный сальдированный финансовый результат от проданных товаров, продукции (работ, услуг), имеет место убыточность.

Табл. 5.17. Амортизационные отчисления – регулярно включаемая в себестоимость и стоимость продукции часть стоимости амортизируемого имущества (основных фондов и нематериальных активов), применявшегося при ее производстве. Начисление амортизации осуществляется в целях: постепенного накопления средств для замены амортизируемого имущества в течение нормативного срока его использования; стимулирования своевременной замены морально и физически изношенного имущества путем исключения амортизационных отчислений из доходов организации при определении налогооблагаемой прибыли; определения показателей износа амортизируемого имущества. Начисление амортизации осуществляется по нормам и методам, устанавливаемым порядком бухгалтерского учета, исходя из полной учетной или остаточной балансовой стоимости амортизируемого имущества.



6. УРОВЕНЬ И ДИНАМИКА ЦЕН В СФЕРЕ ИНВЕСТИЦИОННОЙ ДЕЯТЕЛЬНОСТИ

Раздел содержит статистические данные о средних ценах и индексах цен на приобретенные строительными организациями основные виды материалов, деталей и конструкций, индексах цен строительной продукции по видам экономической деятельности, средних ценах и индексах цен производителей на отдельные виды товаров, предназначенных для реализации на внутреннем рынке, средних ценах и индексах цен на первичном и вторичном рынках жилья. В целях обеспечения статистической сопоставимости показатели за 2014 г. рассчитаны без учета данных по Республике Крым и г. Севастополю.

6.1. ИНДЕКСЫ ЦЕН В ОТДЕЛЬНЫХ СЕКТОРАХ ЭКОНОМИКИ

(декабрь к декабрю предыдущего года; в процентах)

	2010	2011	2012	2013	2014	2015	2016
Сводный индекс цен на продукцию (затраты, услуги) инвестиционного назначения	109,1	108,0	106,9	104,9	107,2	110,3	103,2
в том числе индексы цен:							
производителей на строительную продукцию	109,6	109,3	108,3	104,3	104,6	104,1	106,6
приобретения машин и оборудования инвестиционного назначения	106,1	105,6	103,9	103,1	112,3	120,1	97,8
на прочую продукцию (затраты, услуги) инвестиционного назначения	112,0	106,9	108,9	117,6	95,4	111,0	101,0
Индекс цен производителей промышленных товаров	116,7	112,0	105,1	103,7	105,9	110,7	107,4
Индекс потребительских цен на товары и услуги	108,8	106,1	106,6	106,5	111,4	112,9	105,4

6.2. ИНДЕКСЫ ЦЕН НА ПРОДУКЦИЮ (ЗАТРАТЫ, УСЛУГИ) ИНВЕСТИЦИОННОГО НАЗНАЧЕНИЯ ПО ВИДАМ ЭКОНОМИЧЕСКОЙ ДЕЯТЕЛЬНОСТИ

(декабрь к декабрю предыдущего года; в процентах)

	2015			2016		
	Сводный индекс цен на продукцию (затраты, услуги) инвестиционного назначения	в том числе индекс цен		Сводный индекс цен на продукцию (затраты, услуги) инвестиционного назначения	в том числе индекс цен	
		производителей на строительную продукцию	приобретения машин и оборудования инвестиционного назначения		производителей на строительную продукцию	приобретения машин и оборудования инвестиционного назначения
Всего	110,3	104,1	120,1	103,2	106,6	97,8
Сельское хозяйство, охота и лесное хозяйство	109,7	104,3	119,9	103,1	106,7	98,1
Рыболовство, рыбоводство	119,0	109,0	120,7	99,2	108,2	98,7



Продолжение табл. 6.2

	2015			2016		
	Сводный индекс цен на продукцию (затраты, услуги) инвестиционного назначения	в том числе индекс цен		Сводный индекс цен на продукцию (затраты, услуги) инвестиционного назначения	в том числе индекс цен	
		производителей на строительную продукцию	приобретения машин и оборудования инвестиционного назначения		производителей на строительную продукцию	приобретения машин и оборудования инвестиционного назначения
Добыча полезных ископаемых	110,7	104,8	119,6	103,1	107,1	97,9
добыча топливно-энергетических полезных ископаемых	111,1	106,0	119,5	103,3	107,7	97,8
добыча полезных ископаемых, кроме топливно-энергетических	111,3	104,0	119,9	102,9	106,6	98,1
Обрабатывающие производства	113,6	103,9	120,0	101,1	106,3	97,6
производство пищевых продуктов, включая напитки, и табака	114,8	103,4	120,1	100,9	107,2	98,5
текстильное и швейное производство	115,1	103,5	120,3	101,1	104,7	98,2
производство кожи, изделий из кожи и производство обуви	111,7	101,7	120,6	99,5	104,3	98,4
обработка древесины и производство изделий из дерева	114,6	104,5	120,2	100,5	106,0	97,7
целлюлозно-бумажное производство; издательская и полиграфическая деятельность	114,4	103,6	118,8	100,2	107,1	97,2
производство кокса и нефтепродуктов	110,7	104,3	118,9	102,1	106,6	97,5
химическое производство	112,8	104,2	119,4	102,1	106,1	97,6
производство резиновых и пластмассовых изделий	116,4	103,5	121,1	99,0	105,5	96,3
производство прочих неметаллических минеральных продуктов	113,4	103,9	120,9	101,2	106,3	97,0
металлургическое производство и производство готовых металлических изделий	114,1	103,6	120,3	100,7	106,5	97,6
производство машин и оборудования	115,8	104,5	120,7	101,9	107,6	97,4



6. УРОВЕНЬ И ДИНАМИКА ЦЕН В СФЕРЕ ИНВЕСТИЦИОННОЙ ДЕЯТЕЛЬНОСТИ

Продолжение табл. 6.2

	2015			2016		
	Сводный индекс цен на продукцию (затраты, услуги) инвестиционного назначения	в том числе индекс цен		Сводный индекс цен на продукцию (затраты, услуги) инвестиционного назначения	в том числе индекс цен	
		производителей на строительную продукцию	приобретения машин и оборудования инвестиционного назначения		производителей на строительную продукцию	приобретения машин и оборудования инвестиционного назначения
производство электрооборудования, электронного и оптического оборудования	115,7	103,2	121,8	100,7	105,9	97,0
производство транспортных средств и оборудования	116,2	103,8	121,9	99,9	106,5	96,6
прочие производства	114,5	104,0	120,6	101,4	105,8	97,7
Производство и распределение электроэнергии, газа и воды	110,8	105,3	118,8	103,0	107,1	97,5
Строительство	107,4	104,6	120,0	105,4	106,9	98,0
Оптовая и розничная торговля; ремонт автотранспортных средств, мотоциклов, бытовых изделий и предметов личного пользования	111,5	104,3	121,2	102,8	106,7	97,9
Гостиницы и рестораны	112,2	103,6	120,9	104,5	107,3	97,7
Транспорт и связь	111,5	104,1	119,7	102,9	106,6	97,7
связь	116,0	104,4	119,6	100,1	107,8	97,4
Финансовая деятельность	110,3	103,5	119,3	102,3	106,4	97,6
Операции с недвижимым имуществом, аренда и предоставление услуг	107,0	104,2	120,3	104,7	106,7	97,6
Государственное управление и обеспечение военной безопасности; социальное страхование	107,9	103,6	120,6	104,6	106,8	98,5
Образование	112,8	103,8	120,9	102,1	106,8	97,4
Здравоохранение и предоставление социальных услуг	116,1	103,2	121,1	100,5	106,3	98,2
Предоставление прочих коммунальных, социальных и персональных услуг	111,4	103,2	121,2	104,0	106,5	98,1



6.3. СРЕДНИЕ ЦЕНЫ НА ОСНОВНЫЕ ВИДЫ МАТЕРИАЛОВ, ДЕТАЛЕЙ И КОНСТРУКЦИЙ, ПРИОБРЕТЕННЫХ СТРОИТЕЛЬНЫМИ ОРГАНИЗАЦИЯМИ

(на конец года; рублей за единицу измерения)

	2010	2011	2012	2013	2014	2015	2016
Бетон, готовый для заливки (товарный бетон), м ³	3474	3929	4141	4115	4201	4247	4100
Растворы строительные, м ³	2886	3368	3466	3414	3444	3365	3583
Кирпич керамический неогнеупорный строительный, тыс. условных кирпичей	7211	7739	9185	10202	10140	9701	10207
Кирпич силикатный, тыс. условных кирпичей	5705	6398	6881	7048	7606	7482	7889
Плиты, листы, панели, плитки и аналогичные изделия из гипса или смесей на его основе, не покрытые и не армированные бумагой или картоном, кроме изделий с орнаментом, агломерированных с гипсом, м ²	670	767	702	415	494	461	425
Щебень, м ³	768	982	1106	1102	1035	1018	1038
Пески природные прочие, м ³	267	373	500	416	356	397	381
Материалы минеральные вспученные прочие (гравий керамзитовый), м ³	906	1055	1231	1300	1246	1275	1289
Конструкции строительные сборные из стали прочие, т	50140	53326	65109	56825	76744	78376	85212
Прокат сортовой и фасонный горячекатаный, горячекатаный, экструдированный и кованный из нелегированной стали, т	29629	31464	31860	31095	32034	35461	43798
Пиломатериалы обычные, не включенные в другие группировки, прочие, м ³	5824	6498	7034	6835	7276	7938	8118
Плиты древесностружечные непрерывного прессования, м ²	184	196	181	215	268	380	310 ¹⁾
Смеси и изделия из теплоизоляционных материалов, не включенные в другие группировки, м ³	2766	2865	4266	4022	3976	4672	3625
Плитки керамические глазурованные для внутренней облицовки стен, м ²	299	269	266	301	301	316	432
Стекло листовое литое и прокатное профилированное, м ²	237	258	261	248	258	229	264
Цемент, т	3072	3883	4096	3911	3890	3708	4232
Олифа, т	62969	66073	84987	70190	69722	112098	88992
Краски, т	59334	61221	60988	58682	53569	56686	67793

¹⁾ Расчетная цена.

6.4. ИНДЕКСЫ ЦЕН НА ОСНОВНЫЕ ВИДЫ МАТЕРИАЛОВ, ДЕТАЛЕЙ И КОНСТРУКЦИЙ, ПРИОБРЕТЕННЫХ СТРОИТЕЛЬНЫМИ ОРГАНИЗАЦИЯМИ
(декабрь к декабрю предыдущего года; в процентах)

	2010	2011	2012	2013	2014	2015	2016
Бетон, готовый для заливки (товарный бетон)	97,8	115,8	101,7	102,0	100,1	101,0	101,3
Растворы строительные	99,4	111,4	104,3	100,6	102,5	101,5	103,1
Кирпич керамический неогнеупорный строительный	98,2	109,5	111,5	107,0	102,7	102,1	100,6
Кирпич силикатный	99,9	108,7	106,0	105,1	102,4	105,5	102,1
Плиты, листы, панели, плитки и аналогичные изделия из гипса или смесей на его основе, не покрытые и не армированные бумагой или картоном, кроме изделий с орнаментом, агломерированных с гипсом	105,9	106,7	104,6	102,6	104,8	99,0	104,5
Щебень	105,6	117,1	108,8	100,7	99,5	103,4	105,8
Пески природные прочие	100,0	111,8	109,0	105,2	100,6	102,9	103,8
Материалы минеральные вспученные прочие (гравий керамзитовый)	108,0	110,5	110,8	103,4	102,0	101,7	100,0
Конструкции строительные сборные из стали прочие	100,3	101,7	102,6	98,0	100,1	104,9	102,0
Прокат сортовой и фасонный горячекатаный, горячекатаный, экструдированный и кованный из нелегированной стали	107,5	107,0	100,0	98,5	103,9	110,9	109,5
Пиломатериалы обычные, не включенные в другие группировки, прочие	108,6	106,1	103,2	102,8	104,3	105,0	103,5
Плиты древесностружечные непрерывного прессования	90,2	109,0	100,6	107,5	98,7	121,9	101,8
Смеси и изделия из теплоизоляционных материалов, не включенные в другие группировки	104,6	110,8	103,1	101,2	104,8	102,6	100,8
Плитки керамические глазурованные для внутренней облицовки стен	100,0	99,0	106,3	102,9	101,8	103,3	103,5
Стекло листовое литое и прокатное профилированное	114,1	108,2	103,3	94,4	98,0	105,5	116,6
Цемент	97,6	119,0	103,1	96,9	99,9	102,5	107,7
Олифа	105,4	105,7	107,6	94,7	100,0	115,2	103,8
Краски	105,2	105,3	102,2	103,1	101,9	104,4	105,4

**6.5. СРЕДНИЕ ЦЕНЫ ПРОИЗВОДИТЕЛЕЙ
НА ОТДЕЛЬНЫЕ ВИДЫ ТОВАРОВ**
(на конец года; тысяч рублей за единицу измерения)

	2010	2011	2012	2013	2014	2015	2016
Котлы паровые, котлы пароводогрейные, котлы, работающие с высокотемпературными органическими теплоносителями (ВОТ), т пар/ч	273,1	270,5	201,8	176,4	254,8 ¹⁾	188,7	286,8 ¹⁾
Котлы водогрейные центрального отопления, Гкал/ч	247,9	244,0	264,7	204,0	258,7	333,9	335,9 ¹⁾
Двигатели внутреннего сгорания поршневые с воспламенением от сжатия прочие, шт.	7340,8	7565,4	11932,4	9905,2	14694,1	11455,7	14526,6
Насосы центробежные для перекачки жидкостей прочие, насосы прочие, подъемники жидкостей, шт.	9,8	6,6	11,0	30,8	16,8	16,0	21,1
Компрессоры воздушные передвижные на колесных шасси, шт.	170,5	163,3	163,0	168,5	190,5	267,7	721,6
Краны мостовые электрические общего назначения, шт.	3481,4	5128,4	3820,6	3941,2	3840,0	4330,5	3572,6
Краны мостовые электрические специальные, шт.	300,7	228,3	255,2	189,8 ¹⁾	1168,4	11604,0 ¹⁾	14014,0 ¹⁾
Краны мостовые электрические однобалочные (электрокран-балки) опорные и подвесные, шт.	175,0 ¹⁾	340,0	275,1	210,5	834,2	474,9	709,4
Краны башенные, шт.	8622,9	14420,0 ¹⁾	13787,5	10557,7	11987,3	8724,6 ¹⁾	15180,0 ¹⁾
Автокраны, шт.	3235,9	3925,2	4186,5	4078,5	4045,8	4872,8	5071,8
Лебедки, специально предназначенные для подземных работ, шт.	481,0	514,6	423,0	452,9	697,1	615,1	538,3
Лифты, шт.	552,0	582,3	627,0	722,4	751,5 ¹⁾	909,9 ¹⁾	655,7
Тали электрические (кроме талей для гражданской авиации) канатные передвижные (тельферы) прочие, шт.	56,4	59,2	26,1	48,5	21,7	42,3	19,1



Продолжение табл. 6.5

	2010	2011	2012	2013	2014	2015	2016
Автопогрузчики (самоходные), шт.	810,6	435,4
Погрузчики универсальные сельскохозяйственного назначения, шт.	76,4	81,4	74,5	78,4	83,0	101,0	91,3
Установки холодильные промышленные, компл.	115,3	44,9	44,9	44,9	58,2	64,7	65,8
Оборудование для заполнения, укупоривания бутылок, закатывания банок, закрывания ящиков, мешков или других емкостей, для опечатывания их и этикетирования, шт.	114,4	92,4	113,0	84,7	89,7	79,5	73,4
Плуги общего назначения, шт.	94,0	89,3	60,1	80,4	151,6	158,8	157,2
Культиваторы для сплошной обработки почвы, шт.	40,6	40,1	107,8	101,3	148,4	239,1	250,4
Сеялки тракторные (без туковых), шт.	306,2	300,3	377,0	531,7	383,5	414,1	1396,7
Комбайны зерноуборочные, шт.	1500,3 ¹⁾	3906,3	4875,3	3831,6	3798,5	6167,5	4718,6
Установки доильные, шт.	1,6	0,9	19,5	40,5	20,5	46,7	24,0
Косилки тракторные (без косилок-измельчителей), шт.	99,9	94,5	105,2	110,6	68,8	99,8	107,8
Пресс-подборщики, шт.	283,9	292,4	292,4	441,7	268,7	401,3	350,1
Комбайны силосоуборочные (кроме самоходных), шт.	184,3	186,1	184,3	184,3	184,3	216,3	325,5 ¹⁾
Комбайны силосоуборочные самоходные, шт.	2686,2 ¹⁾	2903,1	2720,8	2454,5	2876,6	3014,1	3348,3
Оборудование и инструменты для пайки твердым и мягким припоем и сварки, машины и аппараты для поверхностной термообработки и газотермического напыления, шт.	17,4	31,0	33,1	45,9	35,5	31,9	41,6



6. УРОВЕНЬ И ДИНАМИКА ЦЕН В СФЕРЕ ИНВЕСТИЦИОННОЙ ДЕЯТЕЛЬНОСТИ

Продолжение табл. 6.5

	2010	2011	2012	2013	2014	2015	2016
Станки металлорежущие, шт.	738,9	716,2	379,1	387,3	446,5	458,0	2973,3
Машины кузнечно-прессовые, шт.	309,0	385,9	217,3	142,5	265,6	356,6	665,3
Станки деревообрабатывающие, шт.	166,9	121,9	237,9	220,4	204,3	207,5	314,6
Машины для сортировки, грохочения, сепарации или промывки, шт.	454,4	495,0	623,8	700,3	709,2	1055,5 ¹⁾	935,0
Машины врубовые (комбайны) для добычи угля и горных пород и оборудование для проходки тоннелей (комбайны проходческие, щиты проходческие), машины бурильные и проходческие прочие, шт.	2899,4	5667,7	11400,4	6220,5	7347,4	17548,2	13462,3
Подъемники и конвейеры непрерывного действия для подземных работ, шт.	3996,7	2046,2	2666,7	981,7	4996,3	8967,0	2100,0 ¹⁾
Тракторы гусеничные промышленные и универсальные, шт.	1824,9	2452,9	2136,0	1288,6	1998,3	2277,4	750,3
Экскаваторы, шт.	5866,4	10251,7	3830,3	6118,9	12449,1	6718,2	21281,5
Бульдозеры самоходные и бульдозеры с поворотным отвалом, шт.	3087,6	2904,6	3411,4	2899,8	3437,7	3381,8	4098,5
Грейдеры самоходные (автогрейдеры), шт.	2544,2	2636,3	2545,0	2691,6	3025,4	3472,1	4138,2



Продолжение табл. 6.5

	2010	2011	2012	2013	2014	2015	2016
Машины для дробления, измельчения, размалывания грунта, камня, руд или других минеральных ископаемых в твердом состоянии, шт.	3174,8	2831,7	19077,9	9317,4	3910,0	55002,0	31893,8 ¹⁾
Оборудование промышленно-хлебопекарное, кроме печей, шт.	105,4	69,1	40,8	187,6	69,1	119,6	287,4
Печи хлебопекарные промышленные неэлектрические, шт.	400,9	699,2	487,0	512,1	525,0	616,5	712,8
Установки генераторные с дизельными двигателями (двигателями внутреннего сгорания с воспламенением от сжатия), шт.	499,7	468,3	425,2	778,2	905,2 ¹⁾	7524,4	5116,9
Генераторы переменного тока (синхронные генераторы), шт.	3339,9	14439,5	10972,3	165,6	53,4	257,7	374,2
Трансформаторы электрические, МЕГАВ.А	319,3	366,3	432,0	425,0	425,5	489,7	545,7
Проводники электрического тока на напряжение более 1 кВ прочие (с соединительными приспособлениями или без них), км	239,3	177,3	224,7	120,0	308,5	1023,9	557,1
Кабели, провода и другие проводники, используемые для связи, км	139,1	100,1	71,9	10,3	76,1	78,7	159,5
Автомобили грузовые (включая шасси), шт.	798,0	1388,7	1326,5	1283,7	1592,3	1914,9	2250,2
Автобусы, шт.	854,1	562,4	959,4	1653,9	1696,4	924,4	3908,7
Троллейбусы новые, шт.	3463,9	3971,3	7494,9	6678,4	7558,2	5872,2	11762,3
Машины для городского коммунального хозяйства, шт.	884,9	235,9	280,9	195,9	594,4	424,1	563,5



6. УРОВЕНЬ И ДИНАМИКА ЦЕН В СФЕРЕ ИНВЕСТИЦИОННОЙ ДЕЯТЕЛЬНОСТИ

Продолжение табл. 6.5

	2010	2011	2012	2013	2014	2015	2016
Прицепы общего назначения к грузовым автомобилям, шт.	521,4	636,9	571,2	561,3	687,6	1319,6	1314,5
Прицепы и полуприцепы тракторные, шт.	134,2	163,5	10,8	72,5	61,8	96,4	71,8
Тепловозы маневровые и промышленные, шт.	31286,6	34971,0	38089,5	37451,5	36616,4	38528,3	50230,9
Тепловозы магистральные, секций	56367,1	60895,1	64083,2	66871,8	69853,9	80787,6	84827,0
Электровозы магистральные, шт.	51150,0	53042,6 ¹⁾	...	122937,9	122630,5	138126,5 ¹⁾	142961,0
Электровозы промышленные переменного тока и переменного-постоянного тока, шт.	3272,2	4352,1	3126,1	3431,7	3401,7	3583,5	4832,6
Вагоны грузовые магистральные, шт.	1874,5	2150,8	2205,5	1850,5	1690,7	1965,0	2090,4
Вагоны пассажирские магистральные, шт.	25551,5	29309,3	32206,4	32343,4 ¹⁾	33964,9 ¹⁾	...	75371,0 ¹⁾
Вагоны трамвайные пассажирские самоходные (моторные) с питанием от внешнего источника электроэнергии, шт.	8050,8	11336,1 ¹⁾	8898,3	13667,6	13475,6 ¹⁾	...	16992,4 ¹⁾
Вагоны трамвайные прицепные пассажирские, шт.	7964,8	9110,2	10084,8	10810,0	11869,5 ¹⁾	14762,7	12000,0
Вагоны метрополитена самоходные (моторные) с питанием от внешнего источника электроэнергии, шт.	25245,0 ¹⁾	61805,1	65656,1	54507,6	54628,2	56299,8 ¹⁾	62903,8
Средства транспортные, предназначенные для технического обслуживания или ремонта железнодорожных или трамвайных путей, шт.	961,2	1502,7	3773,7	3022,3	2576,5	2172,8	13186,7

¹⁾ Расчетная цена.

6.6. ИНДЕКСЫ ЦЕН ПРОИЗВОДИТЕЛЕЙ НА ОТДЕЛЬНЫЕ ВИДЫ ТОВАРОВ

(декабрь к декабрю предыдущего года; в процентах)

	2010	2011	2012	2013	2014	2015	2016
Котлы паровые, котлы пароводогрейные, котлы, работающие с высокотемпературными органическими теплоносителями (ВОТ)	100,0	113,9	100,0	101,0	99,3	100,4	99,5
Котлы водогрейные центрального отопления	102,1	105,8	104,0	102,6	103,6	112,7	103,0
Двигатели внутреннего сгорания поршневые с воспламенением от сжатия прочие	112,3	105,3	106,0	102,6	100,0	110,3	104,9
Насосы центробежные для перекачки жидкостей прочие, насосы прочие, подъемники жидкостей	105,3	108,7	106,2	103,5	112,6	105,9	103,8
Компрессоры воздушные передвижные на колесных шасси	102,2	104,1	104,9	102,3	114,9	120,4	115,8
Краны мостовые электрические общего назначения	101,4	100,3	101,5	105,4	102,8	118,8	101,7
Краны мостовые электрические специальные	108,3	98,9	101,1	105,6	100,0	99,3	120,8
Краны мостовые электрические однобалочные (электрокран-балки) опорные и подвесные	92,5	117,5	110,4	105,1	105,2	105,5	108,8
Краны башенные	104,1	98,4	96,3	94,4	113,1	100,0	99,9
Автокраны	98,4	108,5	102,0	102,7	102,2	118,4	107,3
Лебедки, специально предназначенные для подземных работ	108,8	104,3	111,4	99,1	105,2	93,1	102,5
Лифты	106,9	102,7	104,9	100,0	105,0	120,4	100,4
Тали электрические (кроме талей для гражданской авиации) канатные передвижные (тельферы) прочие	111,3	108,4	103,3	105,2	113,5	111,1	102,4

6. УРОВЕНЬ И ДИНАМИКА ЦЕН В СФЕРЕ ИНВЕСТИЦИОННОЙ ДЕЯТЕЛЬНОСТИ

Продолжение табл. 6.6

	2010	2011	2012	2013	2014	2015	2016
Автопогрузчики (самоходные)	106,6	107,1	100,0	100,0
Погрузчики универсальные сельскохозяйственного назначения	112,6	111,2	99,7	99,8	98,6	115,0	104,4
Установки холодильные промышленные	119,9	100,1	104,2	100,0	109,1	126,2	107,4
Оборудование для заполнения, укупоривания бутылок, закатывания банок, закрывания ящиков, мешков или других емкостей, для опечатывания их и этикетирования	99,5	101,6	106,5	101,2	99,7	100,0	113,4
Плуги общего назначения	102,0	108,8	102,4	101,9	109,8	112,1	113,4
Культиваторы для сплошной обработки почвы	101,9	106,4	102,5	102,8	106,0	114,3	110,4
Сеялки тракторные (без туковых)	104,6	107,7	104,4	102,8	107,3	125,7	109,4
Комбайны зерноуборочные	93,5	109,3	102,5	99,6	112,1	107,5	114,0
Установки доильные	105,4	106,8	101,6	100,0	105,2	126,9	95,2
Косилки тракторные (без косилок-измельчителей)	99,8	103,8	101,0	99,3	91,7	125,9	105,0
Пресс-подборщики	100,0	103,0	100,3	100,7	87,6	122,2	104,7
Комбайны силосоуборочные (кроме самоходных)	107,7	107,1	100,0	100,0	100,0	117,3	100,0
Комбайны силосоуборочные самоходные	94,1	129,6	88,4	104,1	97,7	104,2	116,3
Оборудование и инструменты для пайки твердым и мягким припоем и сварки, машины и аппараты для поверхностной термической и газотермической обработки и газотермического напыления	99,5	103,4	104,3	101,6	101,4	114,1	103,5
Станки металлорежущие	104,7	101,1	109,9	106,3	104,7	116,1	110,1
Машины кузнечно-прессовые	100,7	109,9	104,2	101,7	107,7	108,8	108,2
Станки деревообрабатывающие	103,2	103,3	101,9	106,0	100,0	106,4	125,2
Машины для сортировки, грохочения, сепарации или промывки	101,6	106,2	118,5	90,4	96,8	99,1	127,3



Продолжение табл. 6.6

	2010	2011	2012	2013	2014	2015	2016
Машины врубовые (комбайны) для добычи угля и горных пород и оборудование для проходки тоннелей (комбайны проходческие, щиты проходческие), машины бурильные и проходческие прочие	98,4	108,6	107,6	105,6	119,8	98,6	108,0
Подъемники и конвейеры непрерывного действия для подземных работ	99,5	118,7	102,1	98,5	120,3	112,2	103,0
Тракторы гусеничные промышленные и универсальные	104,6	95,6	104,9	98,7	102,6	115,9	103,2
Экскаваторы	105,4	100,5	100,4	102,1	99,2	120,9	130,0
Бульдозеры самоходные и бульдозеры с поворотным отвалом	96,8	111,5	106,0	96,6	104,0	111,8	113,2
Грейдеры самоходные (автогрейдеры)	101,6	100,2	97,5	105,7	105,3	112,5	115,1
Машины для дробления, измельчения, размалывания грунта, камня, руд или других минеральных ископаемых в твердом состоянии	101,3	113,9	109,2	101,9	95,8	96,3	101,7
Оборудование промышленно-хлебопекарное, кроме печей	109,4	106,6	102,5	103,1	106,2	117,8	109,7
Печи хлебопекарные промышленные неэлектрические	107,4	107,3	100,7	104,3	102,4	119,0	107,9
Установки генераторные с дизельными двигателями (двигателями внутреннего сгорания с воспламенением от сжатия)	95,8	100,5	98,0	106,5	100,6	102,2	107,7
Генераторы переменного тока (синхронные генераторы)	115,0	115,4	104,7	106,1	101,3	101,4	101,1
Трансформаторы электрические	100,0	101,2	99,4	99,9	98,3	106,1	112,9



Продолжение табл. 6.6

	2010	2011	2012	2013	2014	2015	2016
Проводники электрического тока на напряжение более 1 кВ прочие (с соединительными приспособлениями или без них)	135,3	103,9	111,3	85,7	150,4	110,3	95,8
Кабели, провода и другие проводники, используемые для связи	174,1	65,8	104,0	91,0	146,9	102,4	102,1
Автомобили грузовые (включая шасси)	110,6	109,1	107,3	102,7	108,6	118,5	115,2
Автобусы	107,9	105,7	107,0	108,8	104,0	113,2	106,6
Троллейбусы новые	105,0	118,3	116,6	92,6	112,4	131,3	172,5
Машины для городского коммунального хозяйства	110,0	109,3	100,5	106,7	109,1	111,8	109,6
Прицепы общего назначения к грузовым автомобилям	109,0	119,0	105,5	104,9	94,7	127,2	97,9
Прицепы и полуприцепы тракторные	96,3	111,6	100,5	105,1	102,2	118,4	115,2
Тепловозы маневровые и промышленные	109,2	109,8	102,7	106,7	98,7	110,9	105,9
Тепловозы магистральные	109,2	108,0	105,2	104,4	104,5	115,7	105,0
Электровозы магистральные	120,6	103,7	100,0	103,5	99,8	112,6	103,5
Электровозы промышленные переменного тока и переменного-постоянного тока	99,9	115,6	100,0	107,5	111,5	104,5	130,4
Вагоны грузовые магистральные	150,2	114,4	100,0	77,9	94,6	106,9	102,1
Вагоны пассажирские магистральные	105,5	100,0	105,1	95,9	110,0	100,0	103,0
Вагоны трамвайные пассажирские самоходные (моторные) с питанием от внешнего источника электроэнергии	100,0	114,5	83,7	150,6	98,6	100,0	123,6
Вагоны трамвайные прицепные пассажирские	101,1	114,4	110,7	107,2	109,8	124,4	81,3
Вагоны метрополитена самоходные (моторные) с питанием от внешнего источника электроэнергии	116,8	103,3	105,7	107,7	100,0	103,1	111,7
Средства транспортные, предназначенные для технического обслуживания или ремонта железнодорожных или трамвайных путей	106,5	117,7	106,1	100,7	102,7	111,5	106,1



6.7. СРЕДНИЕ ЦЕНЫ И ИНДЕКСЫ ЦЕН НА ПЕРВИЧНОМ И ВТОРИЧНОМ РЫНКАХ ЖИЛЬЯ

(на конец года)

	Средние цены (тыс. руб. за один квадратный метр общей площади)		Индексы цен (в процентах к предыдущему году)	
	На первичном рынке жилья	На вторичном рынке жилья	На первичном рынке жилья	На вторичном рынке жилья
2010	48,1	60,0	100,3	102,7
2011	43,7	48,2	106,7	105,8
2012	48,2	56,4	110,7	112,1
2013	50,2	56,5	104,8	103,6
2014	51,7	58,1	105,7	105,1
2015	51,5	56,3	99,7	96,8
2016	53,3	54,0	99,6	97,0

МЕТОДОЛОГИЧЕСКИЕ ПОЯСНЕНИЯ

Табл. 6.1.-6.6. Сводный индекс цен на продукцию (затраты, услуги) инвестиционного назначения рассчитывается как агрегированный показатель из индексов цен производителей на строительную продукцию, приобретения машин и оборудования инвестиционного назначения и на прочую продукцию (затраты, услуги) инвестиционного назначения, взвешенных по доле этих элементов в общем объеме инвестиций в основной капитал.

Расчет **индекса цен производителей на строительную продукцию** формируется из индексов цен на строительно-монтажные работы и на прочие затраты, включенные в сводный сметный расчет строительства, взвешенных по доле этих элементов в общем объеме инвестиций в жилища, здания и сооружения. Расчет индекса цен на строительно-монтажные работы проводится на основе данных формы отчетности о ценах на материалы, детали и конструкции, приобретенные базовыми подрядными организациями, а также на базе технологических моделей, разработанных по видам экономической деятельности с учетом территориальных особенностей строительства.

Индекс цен приобретения машин и оборудования инвестиционного назначения исчисляется по данным об изменении цен производителей этого оборудования, а также транспортных расходов, ставки налога на добавленную стоимость и других расходов.

Индекс цен на прочую продукцию (затраты, услуги) инвестиционного назначения определяется из индексов цен на основные составляющие этих работ (проектно-изыскательские работы, затраты на разведочное бурение, на формирование рабочего, продуктивного и племенного стада и другие затраты).

Индекс цен производителей промышленных товаров рассчитывается на основании регистрации цен на товары (услуги)-представители более чем в 10 тыс. базовых организациях. Расчет средних цен и индексов цен производится более чем по 1100 товарам (услугам)-представителям. Цены производителей представляют собой фактически сложившиеся на момент регистрации цены указанных организаций на произведенные и отгруженные товары (оказанные услуги), предназначенные для реализации на внутреннем рынке (без косвенных товарных налогов - налога на добавленную стоимость, акциза и т.п.).

Рассчитанные по товарам (услугам)-представителям индексы цен производителей последовательно агрегируются в индексы соответствующих видов, групп, классов, разделов экономической деятельности. В качестве весов используются данные об объеме производства в стоимостном выражении базисного периода.

Индекс потребительских цен и тарифов на товары и услуги (ИПЦ) характеризует изменение во времени общего уровня цен и тарифов на товары и услуги, приобретаемые населением для непроизводственного потребления. Измеряет отношение стоимости фиксированного перечня товаров и услуг в ценах текущего периода к его стоимости в ценах предыдущего (базисного) периода.

Табл. 6.3.-6.6. Наименования товаров приведены в соответствии с Общероссийским классификатором продукции по видам экономической деятельности (ОКПД).



7. РЕЗУЛЬТАТЫ ИНВЕСТИЦИОННОЙ ДЕЯТЕЛЬНОСТИ

В разделе приведена динамика и структура показателей, характеризующих результаты инвестиционной деятельности: валовое накопление, в том числе валовое накопление основного капитала, основные фонды, ввод в действие основных фондов, зданий и производственных мощностей, жилья и объектов социально-культурного назначения, использование государственных капитальных вложений по отдельным направлениям и целевым программам 2016 г.

7.1. ОСНОВНЫЕ ПОКАЗАТЕЛИ, ХАРАКТЕРИЗУЮЩИЕ РЕЗУЛЬТАТЫ ИНВЕСТИЦИОННОЙ ДЕЯТЕЛЬНОСТИ

	2011	2012	2013	2014	2015	2016
Валовое накопление						
млрд. руб.	14735,9	16730,2	16915,8	17614,6	18622,1	20132,1
в процентах к предыдущему году (в постоянных ценах)	...	104,4	94,4	93,9	86,6	101,5
валовое накопление основного капитала						
млрд. руб.	12470,7	14241,0	15489,4	16216,2	16376,5	17169,5
в процентах к предыдущему году (в постоянных ценах)	...	105,9	101,3	97,3	89,6	98,6
изменение запасов материальных оборотных средств						
млрд. руб.	1782,9	2041,0	990,2	786,5	1355,9	2019,7
чистое приобретение ценностей						
млрд. руб.	482,2	448,3	436,2	611,8	889,7	942,9
в процентах к предыдущему году (в постоянных ценах)	...	81,8	103,9	131,3	104,1	91,6
Удельный вес валового накопления основного капитала в ВВП ¹⁾ , процентов	21,5	21,6	21,9	21,3	20,7	21,6
Ввод в действие основных фондов (по полной учетной стоимости)						
млрд. руб.	8813,3	10338,5	11160,5	10887,9	10721,1	13256,3
в процентах к предыдущему году (в постоянных ценах)	129,0	108,7	101,0	97,0 ²⁾	94,5	117,7
Коэффициент обновления основных фондов (в постоянных ценах), процентов	4,6	4,8	4,6	4,3 ³⁾	3,9	4,4

¹⁾ В процентах к ВВП без учета статистического расхождения (т.е. к ВВП, рассчитанному методом использования доходов).

²⁾ В целях обеспечения статистической сопоставимости показатель рассчитан без учета данных по Республике Крым и г. Севастополю.

³⁾ Без учета данных по Республике Крым и г. Севастополю.



7.2. СТРУКТУРА ВАЛОВОГО НАКОПЛЕНИЯ ОСНОВНОГО КАПИТАЛА ПО ИНСТИТУЦИОНАЛЬНЫМ СЕКТОРАМ

(в процентах к итогу)

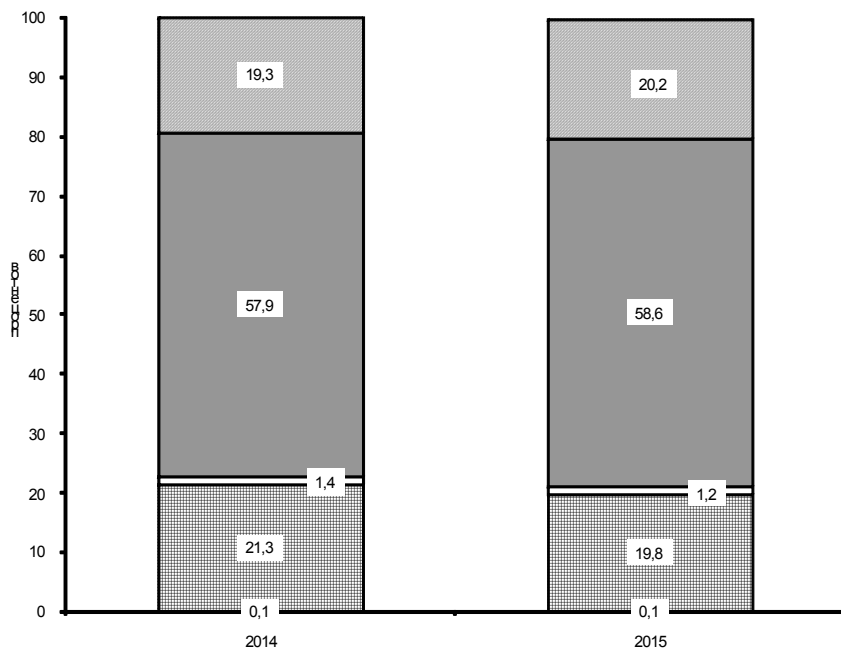

■ Государственное управление

■ Нефинансовые корпорации

■ Финансовые корпорации

■ Домашние хозяйства

■ Некоммерческие организации, обслуживающие домашние хозяйства



7.3. ДОХОДНОСТЬ ФИНАНСОВЫХ ВЛОЖЕНИЙ ОРГАНИЗАЦИЙ ПО ВИДАМ ЭКОНОМИЧЕСКОЙ ДЕЯТЕЛЬНОСТИ ¹⁾

(в процентах)

	2010	2011	2012	2013	2014	2015	2016
Всего	3,8	4,8	5,4	4,9	6,7	7,3	7,2
в том числе по видам деятельности:							
сельское хозяйство, охота и лесное хозяйство	3,4	2,5	3,1	4,3	4,6	5,7	6,4
рыболовство, рыбоводство	4,3	3,0	5,7	2,7	3,3	6,3	5,6
добыча полезных ископаемых	1,9	2,6	3,1	6,0	7,9	6,7	8,3
в том числе:							
добыча топливно-энергетических полезных ископаемых	1,8	2,4	2,7	6,6	5,2	7,8	7,3
добыча полезных ископаемых, кроме топливно-энергетических	3,2	4,1	5,6	4,7	18,1	3,6	13,4
обрабатывающие производства	3,7	3,7	6,1	5,6	9,6	9,1	7,6
из них:							
производство пищевых продуктов, включая напитки, и табака	3,9	3,3	4,1	5,6	5,6	7,6	6,6
текстильное и швейное производство	4,7	6,6	3,6	7,2	8,1	14,6	9,0
производство кожи, изделий из кожи и производство обуви	1,5	1,9	4,3	2,5	2,2	4,3	5,2
обработка древесины и производство изделий из дерева	4,9	4,1	7,8	7,6	5,1	6,3	6,3
целлюлозно-бумажное производство; издательская и полиграфическая деятельность	4,7	6,8	5,4	6,9	7,5	10,2	9,4
из них:							
производство целлюлозы, древесной массы, бумаги, картона и изделий из них	3,9	3,8	5,3	6,7	6,3	8,9	7,1
издательская и полиграфическая деятельность тиражирование записанных носителей информации	5,8	11,6	5,5	7,1	9,5	12,2	14,5
производство кокса и нефтепродуктов	3,1	3,5	7,1	4,7	10,3	9,5	8,6
химическое производство	4,2	5,3	9,4	7,4	12,6	6,5	4,3
производство резиновых и пластмассовых изделий	4,7	5,6	8,7	10,3	6,7	6,6	7,8
производство прочих неметаллических минеральных продуктов	3,6	3,8	8,4	9,4	6,3	7,3	7,1

7. РЕЗУЛЬТАТЫ ИНВЕСТИЦИОННОЙ ДЕЯТЕЛЬНОСТИ

Продолжение табл. 7.3

	2010	2011	2012	2013	2014	2015	2016
металлургическое производство и производство готовых металлических изделий	4,8	3,6	5,5	6,6	9,3	8,2	5,9
из них:							
металлургическое производство	4,8	3,5	5,6	7,1	10,1	8,7	6,1
производство готовых металлических изделий	3,8	6,9	3,8	1,8	2,7	3,8	4,1
производство машин и оборудования	3,7	3,4	4,3	4,4	4,8	7,3	6,0
производство электрооборудования, электронного и оптического оборудования	5,3	6,3	8,3	8,7	9,4	12,7	11,2
производство транспортных средств и оборудования	4,4	5,2	4,3	6,4	8,1	13,1	9,3
производство и распределение электроэнергии, газа и воды	4,6	3,8	3,2	3,7	5,4	5,4	5,2
из них производство, передача и распределение электроэнергии, газа, пара и горячей воды	4,6	3,8	3,2	3,7	5,4	5,4	5,1
строительство	4,7	5,2	7,6	7,9	6,5	8,5	8,2
оптовая и розничная торговля; ремонт автотранспортных средств, мотоциклов, бытовых изделий и предметов личного пользования	7,2	10,0	10,8	5,3	8,6	11,6	8,4
гостиницы и рестораны	3,4	4,5	4,7	4,7	6,2	6,0	6,1
транспорт и связь	4,6	5,2	5,0	5,4	4,8	7,9	7,4
в том числе связь	5,4	6,5	5,2	5,4	6,0	7,4	8,1
финансовая деятельность	3,6	2,7	3,2	4,8	5,4	6,1	6,7
операции с недвижимым имуществом, аренда и предоставление услуг	2,2	3,6	4,6	3,6	4,2	4,4	6,7
из них научные исследования и разработки	3,4	3,3	3,7	5,5	5,7	8,9	8,5
государственное управление и обеспечение военной безопасности; социальное страхование	0,5	178,5	1,1	0,9	1,1	1,5	1,1
образование	6,2	5,1	9,8	4,7	3,8	6,4	10,2
здравоохранение и предоставление социальных услуг	10,5	2,0	18,3	3,7	4,9	7,4	9,0
предоставление прочих коммунальных, социальных и персональных услуг	3,4	3,6	4,1	5,2	6,4	6,6	7,1
из них деятельность по организации отдыха и развлечений, культуры и спорта	3,3	3,4	4,6	5,5	7,3	6,4	7,3

¹⁾ По данным бухгалтерской отчетности организаций (без субъектов малого предпринимательства).



ВВОД В ДЕЙСТВИЕ ОСНОВНЫХ ФОНДОВ**7.4. ВВОД В ДЕЙСТВИЕ ОСНОВНЫХ ФОНДОВ,
ПО ВИДАМ ЭКОНОМИЧЕСКОЙ ДЕЯТЕЛЬНОСТИ**
(в фактически действовавших ценах; миллиардов рублей)

	2010	2011	2012	2013	2014	2015	2016
Всего	6276	8813	10339	11160	10888	10721	13256
из них:							
сельское хозяйство, охота и лесное хозяйство	311	380	385	424	424	449	607
рыболовство, рыбоводство	7	8	12	12	16	13	14
добыча полезных ископаемых	936	1237	1501	1733	1563	1921	2163
обрабатывающие производства	881	1094	1187	1541	1666	1646	1754
производство и распределение электроэнергии, газа и воды	543	879	1040	1071	1013	877	1088
строительство	148	253	236	231	211	166	304
оптовая и розничная торговля; ремонт автотранспортных средств, мотоциклов, бытовых изделий и предметов личного пользования	252	357	368	385	493	453	505
гостиницы и рестораны	44	45	48	49	56	67	74
транспорт и связь	1084	2118	2641	2228	2320	1910	2544
финансовая деятельность	232	317	464	489	388	345	520
операции с недвижимым имуществом, аренда и предоставление услуг	829	1041	1160	1546	1608	1517	2367
государственное управление и обеспечение военной безопасности; социальное страхование	527	408	525	526	470	662	599
образование	138	164	231	278	236	241	221
здравоохранение и предоставление социальных услуг	159	206	296	295	200	158	177
предоставление прочих коммунальных, социальных и персональных услуг	184	306	245	352	224	296	319

7.5. КОЭФФИЦИЕНТЫ ОБНОВЛЕНИЯ И ВЫБИТИЯ ОСНОВНЫХ ФОНДОВ ПО ВИДАМ ЭКОНОМИЧЕСКОЙ ДЕЯТЕЛЬНОСТИ

(в постоянных ценах; в процентах)

	Коэффициент обновления					Коэффициент выбытия				
	2010	2013	2014 ¹⁾	2015	2016	2010	2013	2014 ¹⁾	2015	2016
Всего	3,7	4,6	4,3	3,9	4,4	0,8	0,7	0,8	1,0	0,8
из них:										
сельское хозяйство, охота и лесное хозяйство	3,7	4,3	4,0	3,9	7,2	2,2	2,1	1,8	2,1	2,5
рыболовство, рыбоводство	2,0	3,2	3,9	2,8	4,1	0,8	0,9	3,0	0,9	0,6
добыча полезных ископаемых	4,9	6,8	5,8	6,6	7,1	1,2	0,8	0,8	1,1	0,8
обрабатывающие производства	5,9	6,9	6,9	6,3	5,5	1,0	1,1	1,0	1,0	0,8
производство и распределение электроэнергии, газа и воды	4,1	5,7	5,1	4,0	4,7	0,3	0,4	0,5	0,3	0,4
строительство	3,2	4,3	3,8	3,4	9,4	0,8	1,2	1,1	1,0	1,3
оптовая и розничная торговля; ремонт автотранспортных средств, мотоциклов, бытовых изделий и предметов личного пользования	6,4	6,5	7,5	6,2	3,9	0,7	0,7	0,6	1,4	0,8
гостиницы и рестораны	3,7	3,3	3,5	2,8	4,5	0,6	0,6	0,5	0,7	0,7
транспорт и связь	3,0	4,2	4,0	3,2	3,6	0,4	0,3	0,4	0,4	0,4
финансовая деятельность	7,8	10,6	7,9	7,1	10,9	1,0	1,1	1,2	1,6	1,5
операции с недвижимым имуществом, аренда и предоставление услуг	2,3	2,6	2,6	2,5	3,6	0,9	0,5	1,1	1,4	1,1
государственное управление и обеспечение военной безопасности; социальное страхование	7,5	6,2	5,3	5,7	2,3	1,2	0,8	1,0	1,0	0,4
образование	3,4	4,2	3,3	2,8	2,5	0,8	0,7	0,6	0,8	0,5
здравоохранение и предоставление социальных услуг	4,6	5,8	3,8	2,9	2,2	1,3	1,7	1,1	1,1	0,8
предоставление прочих коммунальных, социальных и персональных услуг	4,1	4,7	2,9	3,4	3,7	0,3	0,7	0,4	0,6	0,5

¹⁾ Без учета данных по Республике Крым и г. Севастополю.

**7.6. ВВОД В ДЕЙСТВИЕ ОСНОВНЫХ ФОНДОВ
КОММЕРЧЕСКИМИ ОРГАНИЗАЦИЯМИ
ПО ВИДАМ ЭКОНОМИЧЕСКОЙ ДЕЯТЕЛЬНОСТИ¹⁾**
(в фактически действовавших ценах; миллионы рублей)

	2010	2012	2013	2014	2015	2016
Всего	4361999,6	7667905,6	8185362,2	7973203,4	7782631,0	8934626,4
в том числе по видам деятельности:						
сельское хозяйство, охота и лесное хозяйство	204936,1	268734,8	309655,1	301110,2	318805,7	393426,0
рыболовство, рыбоводство	5123,6	9518,3	9456,2	12233,2	9652,2	11152,7
добыча полезных ископаемых	888739,7	1254181,8	1546219,3	1386112,4	1836726,2	1873055,1
в том числе:						
добыча топливно-энергетических полезных ископаемых	817150,6	1111950,5	1422872,3	1220300,5	1741514,8	1686234,7
добыча полезных ископаемых, кроме топливно-энергетических	71589,1	142231,3	123347,0	165812,0	95211,3	186820,4
обрабатывающие производства	849171,5	1150177,7	1447997,8	1614265,9	1606618,5	1674034,0
из них:						
производство пищевых продуктов, включая напитки, и табака	150293,5	166888,0	177250,6	182656,3	172863,3	177477,3
текстильное и швейное производство	6106,6	4387,8	7105,9	9371,7	11037,8	10221,4
производство кожи, изделий из кожи и производство обуви	1038,9	1085,9	944,4	1577,5	1584,4	4243,7
обработка древесины и производство изделий из дерева	13615,1	17775,9	25590,0	45272,7	46223,8	71343,8
целлюлозно-бумажное производство; издательская и полиграфическая деятельность	32079,1	28229,4	74052,4	37069,7	47308,7	44269,9
из них:						
производство целлюлозы, древесной массы, бумаги, картона и изделий из них	25779,4	21734,6	66419,0	30649,8	40954,7	34677,9
издательская и полиграфическая деятельность	6299,7	6494,8	7633,4	6420,0	6354,0	9592,0
тиражирование записанных носителей информации						
производство кокса и нефтепродуктов	92719,7	153260,7	285864,0	416328,5	353812,2	417299,1
химическое производство	71354,9	122022,3	119273,1	119204,7	209893,8	229927,0
производство резиновых и пластмассовых изделий	21387,5	26635,4	39556,5	46283,5	29103,3	43118,8

7. РЕЗУЛЬТАТЫ ИНВЕСТИЦИОННОЙ ДЕЯТЕЛЬНОСТИ

Продолжение табл. 7.6

	2010	2012	2013	2014	2015	2016
производство прочих неметаллических минеральных продуктов	69075,4	125104,1	161098,4	140990,0	77383,0	49436,3
металлургическое производство и производство готовых металлических изделий	165627,3	224747,7	251437,5	255947,6	209964,9	239327,8
из них:						
металлургическое производство	147639,9	196899,9	216383,1	228586,0	179368,7	212074,3
производство готовых металлических изделий	17987,4	27847,8	35054,3	27361,6	30596,2	27253,6
производство машин и оборудования	40786,7	49745,3	60024,6	65561,2	73157,5	71568,7
производство электрооборудования, электронного и оптического оборудования	28054,1	40096,6	48844,6	82632,5	100471,4	64599,8
производство транспортных средств и оборудования	105373,2	123422,2	137389,6	149959,5	186899,6	173785,4
прочие производства	11592,4	8301,2	7941,1	7579,7	9922,8	9177,0
производство и распределение электроэнергии, газа и воды	472646,3	1007208,3	978253,1	950529,2	834962,2	973400,0
из них производство, передача и распределение электроэнергии, газа, пара и горячей воды	422956,9	938263,4	893767,2	887261,3	774588,7	917634,9
строительство	117898	153911,4	151099,2	147110,7	136270,9	117782,9
оптовая и розничная торговля; ремонт автотранспортных средств, мотоциклов, бытовых изделий и предметов личного пользования	377384,9	1273419,2	827513,3	1012575,5	888434,8	876411,5
гостиницы и рестораны	20357,5	21021,9	19479,0	26016,2	60449,1	28485,8
транспорт и связь	77490,2	1462200,1	1479764,8	1468570,4	1104831,4	1569439,8
в том числе связь	194244,3	348761,3	452448,0	404453,1	334021,8	360442,0
финансовая деятельность	225727,7	393672,2	494957,3	385681,8	364567,1	546277,7
операции с недвижимым имуществом, аренда и предоставление услуг	365419,6	602973,6	845610,6	597806,9	528547,9	786573,3
из них научные исследования и разработки	54857,9	81663,9	100679,8	95117,1	86607,0	139884,2
государственное управление и обеспечение военной безопасности; социальное страхование	728,0	404,1	2816,6	1055,3	3431,3	2621,7
образование	186,0	474,2	493,3	334,6	419,1	426,5
здравоохранение и предоставление социальных услуг	11731,8	18122,1	27140,8	16401,1	19051,4	14198,4
предоставление прочих коммунальных, социальных и персональных услуг	47458,6	51886,0	44905,8	53400,0	69863,1	67341,1
из них деятельность организаций отдыха и развлечений, культуры и спорта	23349,1	26696,6	26072,7	36655,2	43001,6	50651,0

¹⁾ Без субъектов малого предпринимательства.

7.7. ИНДЕКСЫ ИЗМЕНЕНИЯ ФОНДОВООРУЖЕННОСТИ И ФОНДООТДАЧИ ПО ВИДАМ ЭКОНОМИЧЕСКОЙ ДЕЯТЕЛЬНОСТИ

(в процентах)

	Индекс изменения фондовооруженности				Индекс изменения фондоотдачи			
	2013	2014 ¹⁾	2015	2016	2013	2014 ¹⁾	2015	2016
Всего	100,8	113,5	96,8	100,9	101,0	88,7	101,0	101,2
в том числе по видам деятельности:								
сельское хозяйство, охота и лесное хозяйство	103,6	103,3	103,7	104,0	102,8	100,0	101,1	101,6
рыболовство, рыбоводство	101,7	103,6	99,8	106,3	102,0	92,7	99,7	95,9
добыча полезных ископаемых	106,6	106,4	103,7	104,5	91,1	96,6	94,9	94,5
обрабатывающие производства	107,6	108,3	107,3	110,6	98,5	94,7	89,8	96,2
производство и распределение электроэнергии, газа и воды	107,0	106,2	106,0	100,4	93,0	94,4	94,3	99,2
строительство	102,9	104,1	105,7	106,0	97,0	94,5	95,6	93,5
оптовая и розничная торговля; ремонт автотранспортных средств, мотоциклов, бытовых изделий и предметов личного пользования	105,8	104,5	106,5	109,8	94,5	94,5	85,9	92,0
гостиницы и рестораны	101,7	103,5	101,3	107,9	99,3	96,4	92,9	94,3
транспорт и связь	105,1	104,5	104,0	105,1	97,7	96,1	95,5	97,5
операции с недвижимым имуществом, аренда и предоставление услуг	101,8	99,4	99,0	100,3	98,4	99,2	98,2	99,8

¹⁾ В целях обеспечения статистической сопоставимости показатель рассчитан без учета данных по Республике Крым и г. Севастополю.

ВВОД В ДЕЙСТВИЕ ЗДАНИЙ И ПРОИЗВОДСТВЕННЫХ МОЩНОСТЕЙ

7.8. ВВОД В ДЕЙСТВИЕ ЗДАНИЙ

	2010	2011	2012	2013	2014	2015	2016
Число зданий – всего, тыс.	216,5	227,2	241,4	258,1	304,2	306,4	278,3
в том числе:							
жилого назначения	201,7	211,2	223,0	239,1	283,0	286,1	259,5
нежилого назначения	14,8	16,0	18,4	19,0	21,2	20,3	18,8
Общий строительный объем зданий - всего, млн. м ³	397,4	423,2	485,6	526,7	617,8	622,8	608,5
в том числе:							
жилого назначения	271,8	296,5	316,9	343,5	404,4	415,7	400,4
нежилого назначения	125,6	126,7	168,7	183,2	213,4	207,1	208,1
Общая площадь зданий - всего, млн. м ²	91,5	99,0	110,4	117,8	138,6	139,4	135,8
в том числе:							
жилого назначения	70,3	77,2	82,0	87,1	104,4	106,2	103,4
нежилого назначения	21,2	21,8	28,4	30,7	34,2	33,2	32,4

7.9. СТРУКТУРА ВВЕДЕННЫХ В ДЕЙСТВИЕ ЗДАНИЙ НЕЖИЛОГО НАЗНАЧЕНИЯ (в процентах к итогу)

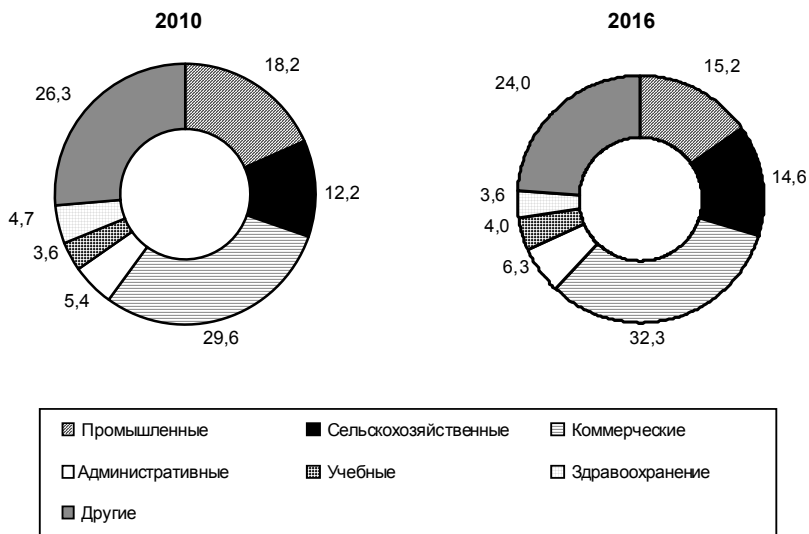

7.10. ВВОД В ДЕЙСТВИЕ ПРОИЗВОДСТВЕННЫХ МОЩНОСТЕЙ

	2010	2011	2012	2013	2014	2015	2016
Мощности по добыче и переработке:							
угля, млн. т	8,2	7,3	9,8	11,2	5,4	4,6	4,5
руды свинцово-цинковой, тыс. т	-	-	-	208,0	-	-	-
руды золотосодержащей, тыс. т	90,0	150,0	1830,0	575,0	400,0	40,0	3120,2
нефти, млн. т	6,8	8,8	10,1	0,2	5,5	15,1	0,2
газа, млрд. м ³	-	-	-	0,1	1,2	0,9	3,7
скважины:							
нефтяные, тыс.	4,3	5,2	4,7	5,5	4,8	4,8	5,3
газовые, тыс.	174	81	312	120	162	112	121
Мощности по производству:							
стали, тыс. т	306,0	300,0	969,0	2110,5	1460,0	-	1,5
готового проката черных металлов, млн. т	0,6	1,7	-	0,3	1,3	-	-
стальных труб, тыс. т	635,2	692,7	58,0	-	60,0	350,0	0,6
машин непрерывного литья заготовок, млн. т	1,7	0,2	1,1	-	1,4	-	0,9
минеральных удобрений (в пересчете на 100% питательных веществ), тыс. т	730,0	934,1	515,3	-	-	1381,5	2,5
кислоты серной в моногидрате, тыс. т	705,0	600,0	-	10,9	-	-	-
лаков и красок, тыс. т	3,6	19,5	7,3	-	39,9	21,0	30,6
резинотехнических изделий формовых и неформовых, т	-	-	11347,1	-	-	9,8	-
пленки полимерной, тыс. т	2,8	1,2	20,0	57,4	30,5	0,2	64,1
готовых лекарственных средств, млн. шт.	-	944,1	3348,0	2720,3	2560,7	842,5	15,0
пиломатериалов, тыс. м ³	949,6	646,6	369,3	814,1	600,4	451,8	669,5
бумаги, тыс. т	40,0	-	129,8	480,0	-	-	-
плит древесностружечных, тыс. м ²	210,0	159,3	6,0	250,0	573,0	-	-
цемента, тыс. т	1332,5	3580,0	4928,0	4181,7	1863,6	2800,0	500,0
линолеума, млн. м ²	-	9,0	-	18,0	-	-	-
стеновых материалов (без стеновых железобетонных панелей), млн. условных кирпичей	1018,7	428,8	262,8	775,8	711,7	111,5	130,0
в том числе кирпича строительного	495,9	265,6	113,3	295,9	131,1	9,0	130,0
изделий санитарных керамических и из полимербетона, тыс. шт.	-	500,0	-	-	250,0	-	-
конструкций и изделий сборных железобетонных, тыс. м ²	358,2	89,8	56,2	301,4	89,2	136,6	64,2
плитки керамической, млн. м ²	0,3	3,1	2,6	-	3,6	0,0	-
нерудных материалов, млн. м ³	5,9	4,7	1,4	1,3	1,2	0,4	1,5
теплоизоляционных материалов, тыс. м ³	1977,8	259,0	65,7	280,2	4158,0	415,0	1119,6
трикотажных изделий, млн. шт.	1,4	-	-	-	-	-	-

Продолжение табл. 7.10

	2010	2011	2012	2013	2014	2015	2016
мяса, т в смену	176,3	395,1	101,9	524,0	387,7	1015,8	452,1
цельномолочной продукции, т в смену	409,0	279,0	244,5	343,4	415,8	201,2	323,6
сыра твердых сортов (без плавленных), т в смену	28,0	25,9	10,0	1,8	2,5	55,0	3,0
сахара-песка, тыс. ц переработки свеклы в сутки	5,5	38,7	10,2	45,0	0,5	16,5	8,0
изделий кондитерских, тыс. т	107,2	64,0	124,5	107,1	257,3	81,2	47,0
масла растительного, т переработки маслосемян в сутки методом экстракции	1536,0	1883,4	1160,8	345,0	3908,0	2558,1	2024,0
хлебобулочных изделий, т в сутки	200,0	102,0	142,9	165,9	96,0	144,7	114,6
Мощности по охране окружающей среды:							
станции для очистки сточных вод, млн. м ³ воды в сутки	0,5	0,7	0,7	1,9	2,8	0,4	0,4
системы оборотного водоснабжения, млн. м ³ воды в сутки	1,1	1,5	1,2	2,9	0,5	1,9	0,5
установки для улавливания и обезвреживания вредных веществ из отходящих газов, млн. м ³ газа в час	4,6	9,7	2,0	11,1	5,3	3,3	1,6
Построено:							
электростанций турбинных, млн. кВт	1,9	1,5	2,6	3,6	3,5	1,7	0,9
в том числе гидроэлектростанций	0,6	0,02	0,05	1,8	1,3	-	0,1
трансформаторных понизительных подстанций напряжением 35 кВ и выше, млн. кВт.А	12,2	6,0	11,4	12,6	10,8	4,7	5,4
котлов паровых на теплоэлектроцентралях, т в час	1,0	728,2	390,0	24,0	168,4	225,9	420,0
фабрик углеобогатительных, млн. т переработки угля	2,0	6,5	0,4	8,1	9,3	1,5	5,7
помещений для содержания крупного рогатого скота, тыс. мест	111,1	93,4	114,7	99,0	104,1	102,6	120,7
помещений для содержания свиней, тыс. мест	603,3	447,3	1636,4	1202,6	1322,4	877,3	775,7
помещений для содержания овец, тыс. мест	6,3	9,7	6,5	4,8	11,9	9,8	14,2
птицефабрик яичного направления, тыс. кур-несушек	702,7	1342,9	950,5	163,0	222,4	248,0	1420,2
птицефабрик мясного направления, млн. голов мясной птицы в год	122,5	165,6	109,8	21,6	11,1	11,0	35,5
зерносеменовохранилищ, тыс. т единовременного хранения	367,2	323,0	428,1	464,2	517,8	837,7	687,0
хранилищ для картофеля, овощей и фруктов, тыс. т единовременного хранения	149,6	172,2	253,2	134,0	126,6	213,7	138,5
силосных и сенажных сооружений, тыс. м ³	188,2	93,5	165,0	173,9	243,0	102,5	229,6



7. РЕЗУЛЬТАТЫ ИНВЕСТИЦИОННОЙ ДЕЯТЕЛЬНОСТИ

Продолжение табл. 7.10

	2010	2011	2012	2013	2014	2015	2016
комбинатов тепличных, га	-	9,2	9,7	18,5	57,0	85,2	73,4
складов механизированных для хранения минеральных удобрений, ядохимикатов и микробиологических средств, тыс. т единовременного хранения	-	3,1	3,1	-	2,0	-	11,5
элеваторов, тыс. т единовременного хранения	56,0	184,9	393,5	83,0	147,7	301,0	224,5
предприятий мельничных сортового помола, тыс. т переработки зерна в сутки	0,2	0,2	0,6	1,0	1,4	0,5	0,06
предприятий комбикормовых, т комбикормов в сутки	786,8	1406,0	1356,0	2988,0	2307,0	3102,0	2540,0
предприятий крупяных, т переработки зерна в сутки	47,2	330,0	305,0	250,5	238,0	326,0	45,8
городских АТС, млн. номеров	1,0	0,4	1,9	3,5	0,2	0,07	0,0
АТС в сельской местности, тыс. номеров	102,5	129,6	73,5	49,9	34,2	32,8	11,1
объектов подвижной радиотелефонной связи, млн. номеров	35,4	13,4	3,1	0,8	0,1	0,4	0,0
радиовещательных станции, кВт	128,3	16,3	98,8	11,0	4,5	7,3	11,5
междугородных кабельных линий связи, тыс. км	6,9	1,8	0,8	0,7	0,5	0,1	0,0
радиорелейных линий связи, тыс. км	13,2	22,4	21,1	33,0	20,9	10,8	8,6
линий электропередачи напряжением 35 кВ и выше, тыс. км	2,1	3,4	3,9	3,9	4,5	2,3	2,7
линий электропередачи для электрификации сельского хозяйства:							
напряжением 6-20 кВ, тыс. км	2,9	3,4	6,0	5,9	7,4	4,2	2,9
напряжением 0,4 кВ, тыс. км	3,4	4,8	7,8	8,9	9,9	7,9	5,3
автомобильных дорог с твердым покрытием, тыс. км	3,1	2,5	2,4	2,9	2,3	2,5	2,5
в том числе автомобильных дорог общего пользования	2,2	1,9	2,0	2,5	2,0	2,3	2,2
новых железнодорожных линий, км	111,1	93,4	39,3	29,4	13,0	17,8	62,5
вторых путей, км	104,5	95,0	76,6	55,9	31,8	97,3	16,7
причалов морских портов (включая перегрузочные комплексы морских портов), тыс. пог. м	0,9	2,7	1,2	1,5	0,4	-	0,06
млн. т груза в год	2,8	2,3	6,0	-	-	-	-
механизированных причалов речных портов, тыс. пог. м	0,4	0,5	-	0,2	0,09	0,1	-
млн. т груза в год	0,2	0,4	-	0,1	0,1	0,1	-
взлетно-посадочных полос с твердым покрытием, тыс. м ²	143,8	937,8	179,2	411,1	596,5	40,3	144,2
газопроводов магистральных и отводов от них, тыс. км	2,0	1,0	3,8	1,1	2,0	2,5	1,0
нефтепроводов магистральных и нефтепродуктопроводов магистральных региональных, тыс. км	1,2	1,2	2,1	0,9	0,8	0,8	0,9



7. РЕЗУЛЬТАТЫ ИНВЕСТИЦИОННОЙ ДЕЯТЕЛЬНОСТИ

Продолжение табл. 7.10

	2010	2011	2012	2013	2014	2015	2016
линий метрополитена (в двухпутном исчислении), км	5,6	10,0	13,2	23,3	3,0	1,5	9,0
станций метрополитена	4	7	6	9	2	2	5
станций технического обслуживания легковых автомобилей	164	147	135	194	258	249	262
торговых предприятий, тыс.м ² торговой площади	1776,4	2627,5	2379,8	2426,4	3015,2	4677,4	2644,9
предприятий общественного питания, тыс. посадочных мест	24,2	21,4	24,0	25,6	35,9	31,2	22,1
Электрифицировано железных дорог, км	22,2	194,3	103,8	4,5	5,9	-	1,4
Проведены работы:							
по орошению земель, тыс. га	20,5	3,8	10,3	1,4	9,4	3,9	6,9
по осушению земель – всего, тыс. га	2,5	19,9	4,3	2,4	5,9	13,0	1,1
в том числе по реконструкции и восстановлению осушительных систем	2,1	19,9	4,3	2,4	5,9	12,7	1,1
по обводнению пастбищ, тыс. га	12,0	5,4	-	4,0	-	-	-
по культуртехническим мероприятиям на сельхозугодьях, не требующих осушения, тыс. га	9,8	16,5	15,3	8,0	-	-	-

7.11. ВВОД В ДЕЙСТВИЕ ПРОИЗВОДСТВЕННЫХ МОЩНОСТЕЙ
ЗА СЧЕТ СТРОИТЕЛЬСТВА

	2010	2011	2012	2013	2014	2015	2016
Мощности по добыче и переработке:							
угля, млн. т	7,2	7,3	6,8	11,2	5,4	2,8	4,5
руды свинцово-цинковой, тыс. т	-	-	-	208,0	-	-	-
руды золотосодержащей, тыс. т	90,0	150,0	1830,0	575,0	400,0	40,0	3120,2
нефти, млн. т	6,8	8,1	9,9	0,1	5,2	14,7	-
газа, млрд. м ³	-	-	-	-	1,2	0,9	3,7
скважины:							
нефтяные, тыс.	4,3	5,2	4,6	5,4	4,8	4,8	5,3
газовые	174	81	312	116	162	112	121
Мощности по производству:							
стали, тыс. т	6,0	-	960,0	2100,0	1459,0	-	-
готового проката черных металлов, млн. т	0,6	1,7	-	0,1	1,3	-	-
стальных труб, тыс. т	114,0	250,0	-	-	60,0	350,0	0,6
машин непрерывного литья заготовок, млн. т	0,0	-	-	-	1,4	-	-
минеральных удобрений (в пересчете на 100% питательных веществ), тыс. т	730,0	384,1	500,0	-	-	931,5	-
кислоты серной в моногидрате, тыс. т	705,0	600,0	-	10,9	-	-	-
лаков и красок, тыс. т	1,6	-	7,3	-	37,6	21,0	30,6



7. РЕЗУЛЬТАТЫ ИНВЕСТИЦИОННОЙ ДЕЯТЕЛЬНОСТИ

Продолжение табл. 7.11

	2010	2011	2012	2013	2014	2015	2016
резинотехнических изделий формовых и неформовых, т	-	-	102,1	-	-	9807,4	-
пленки полимерной, тыс. т	0,6	-	20,0	57,4	-	0,2	63,9
готовых лекарственных средств, млн. шт.	-	45,6	3343,3	2711,9	2560,7	832,0	15,0
пиломатериалов, тыс. м ³	949,3	635,9	348,6	751,0	249,2	183,7	667,5
бумаги, тыс. т	40,0	-	129,8	340,0	-	-	-
плит древесностружечных, тыс. м ³	210,0	9,3	6,0	250,0	308,0	-	-
цемента, тыс. т	700,0	2350,0	4912,0	3001,7	1860,0	2800,0	500,0
линолеума, млн. м ²	-	9,0	-	-	-	-	-
стеновых материалов (без стеновых железобетонных панелей), млн. условных кирпичей	955,8	242,0	217,8	770,0	139,1	102,5	130,0
в том числе кирпича строительного	453,0	92,0	68,3	290,1	121,1	-	130,0
изделий санитарных керамических и из полимербетона, тыс. шт.	-	-	-	-	250,0	-	-
конструкций и изделий сборных железобетонных, тыс. м ³	19,0	43,3	12,5	202,7	85,2	122,6	64,2
плитки керамической, млн. м ²	0,3	3,1	2,6	-	3,6	0,0	-
нерудных материалов, млн. м ³	5,9	4,7	1,1	0,5	1,2	0,4	1,5
теплоизоляционных материалов, тыс. м ³	1977,8	93,7	6,7	280,2	450,0	415,0	1119,6
мяса, т в смену	43,2	259,0	91,9	298,8	387,7	782,7	450,1
цельномолочной продукции, т в смену	76,0	105,8	124,5	259,2	357,8	161,2	282,9
сыра твердых сортов (без плавленых), т в смену	-	22,0	7,5	0,5	2,5	55,0	3,0
сахара-песка, тыс. ц.	-	-	-	-	-	-	-
переработки свеклы в сутки	-	1,0	-	-	-	15,0	-
изделий кондитерских, тыс. т	89,5	43,2	115,2	59,5	219,5	60,4	47,0
масла растительного, т переработки маслосемян в сутки методом экстракции	180,0	1880,0	1160,5	330,5	3900,0	2556,0	2024,0
хлебобулочных изделий, т в сутки	144,5	63,5	77,1	131,2	84,3	138,4	29,2
Построено:							
электростанций турбинных, млн. кВт	1,9	1,3	2,4	3,4	3,1	1,4	0,9
в том числе гидроэлектростанций	0,6	0,02	0,02	1,8	1,3	-	0,1
трансформаторных понижительных подстанций напряжением 35 кВ и выше, млн. кВ.А	11,0	3,5	6,0	8,1	5,0	3,1	4,5
котлов паровых на теплоэлектроцентралях, т в час	1,0	728,2	315,0	24,0	33,4	220,9	420,0



7. РЕЗУЛЬТАТЫ ИНВЕСТИЦИОННОЙ ДЕЯТЕЛЬНОСТИ

Продолжение табл. 7.11

	2010	2011	2012	2013	2014	2015	2016
фабрик углеобогащительных, млн. т переработки угля	2,0	6,5	-	8,1	9,3	1,5	3,0
помещений для содержания крупного рогатого скота, тыс. мест	86,0	81,6	93,3	92,3	96,6	97,2	117,9
помещений для содержания свиней, тыс. мест	567,6	439,9	1618,8	1143,3	1315,5	876,3	773,4
помещений для содержания овец, тыс. мест	6,2	9,7	5,9	4,8	11,9	9,6	14,2
птицефабрик яичного направления, тыс. кур - несушек	21,2	1070,3	664,8	-	222,4	248,0	1420,2
птицефабрик мясного направления, млн. голов мясной птицы в год	98,9	158,1	101,2	19,7	11,1	11,0	35,5
зерносеменовохранилищ, тыс. т единовременного хранения	350,9	278,7	396,4	455,9	479,2	829,6	645,8
хранилищ для картофеля, овощей и фруктов, тыс. т единовременного хранения	148,4	171,2	251,8	126,3	126,6	210,5	135,9
силосных и сенажных сооружений, тыс. м	184,2	92,0	159,5	172,5	237,5	102,5	229,6
комбинатов тепличных, га	-	9,2	6,7	13,5	57,0	70,0	70,2
складов механизированных для хранения минеральных удобрений, ядохимикатов и микробиологических средств, тыс. т единовременного хранения	-	3,1	3,1	-	2,0	-	11,5
элеваторов, тыс. т единовременного хранения	56,0	184,9	393,5	53,0	127,4	301,0	183,5
предприятий мельничных сортового помола, тыс. т переработки зерна в сутки	0,03	0,2	0,6	0,7	1,4	0,08	0,0
предприятий комбикормовых, т комбикормов в сутки	600,0	1226,0	936,0	2668,0	2235,0	3102,0	1340,0
предприятий крупяных, т переработки зерна в сутки	3,2	310,0	305,0	202,5	238,0	326,0	5,8
городских АТС, млн. номеров	0,3	0,2	0,1	0,2	0,06	0,03	0,0
АТС в сельской местности, тыс. номеров	49,5	41,2	37,5	28,1	18,8	17,8	5,5
объектов подвижной радиотелефонной связи, млн. номеров	34,9	13,2	2,0	0,8	0,1	0,4	0,0
радиовещательных станции, кВт	104,3	16,3	98,8	11,0	4,5	7,3	11,5
междугородных кабельных линий связи, тыс. км	6,8	1,6	0,8	0,7	0,5	0,1	0,0
радиорелейных линий связи, тыс. км	12,9	22,0	21,1	33,0	20,9	9,9	8,6
линий электропередачи напряжением 35 кВ и выше, тыс. км	1,5	2,6	3,0	3,2	3,9	1,9	2,6
линий электропередачи для электрификации сельского хозяйства:							
напряжением 6-20 кВ, тыс. км	1,5	2,0	3,6	3,4	5,0	2,9	2,1
напряжением 0,4 кВ, тыс. км	1,4	2,1	3,6	4,8	6,9	5,4	3,6



7. РЕЗУЛЬТАТЫ ИНВЕСТИЦИОННОЙ ДЕЯТЕЛЬНОСТИ

Продолжение табл. 7.11

	2010	2011	2012	2013	2014	2015	2016
автомобильных дорог с твердым покрытием, тыс. км	2,2	1,6	1,7	1,6	1,5	1,6	1,5
в том числе автомобильных дорог общего пользования	1,3	1,0	1,3	1,5	1,2	1,4	1,2
новых железнодорожных линий, км	106,3	89,4	39,2	25,7	13,0	16,2	62,5
вторых путей, км	14,5	25,6	26,7	21,6	11,2	73,9	15,7
причалов морских портов (включая перегрузочные комплексы морских портов), тыс. пог. м	0,4	2,4	0,4	1,1	0,3	-	0,06
млн. т груза в год	2,0	2,3	2,0	-	-	-	-
механизированных причалов речных портов, тыс. пог. м	0,4	0,5	-	0,2	0,09	0,1	-
млн. т груза в год	0,2	0,4	-	0,1	0,1	0,1	-
взлетно-посадочных полос с твердым покрытием, тыс. м ²	96,6	3,7	166,6	-	217,5	0,3	-
газопроводов магистральных и отводов от них, тыс. км	2,0	0,9	3,8	1,1	1,9	2,5	0,9
нефтепроводов магистральных и нефтепродуктопроводов магистральных региональных, тыс. км	1,1	1,0	1,8	0,3	0,4	0,3	0,7
линий метрополитена (в двухпутном исчислении), км	5,6	10,0	13,2	23,3	3,0	1,5	9,0
станций метрополитена	4	7	6	9	2	2	5
станций технического обслуживания легковых автомобилей	145	139	123	190	244	233	257
торговых предприятий, тыс. м ² торговой площади	1521,8	2306,0	2121,3	2154,1	2666,1	4426,2	2399,8
предприятий общественного питания, тыс. посадочных мест	17,6	16,0	18,4	19,9	31,0	27,4	18,3
Электрифицировано железных дорог, км	22,2	180,5	103,8	4,5	5,9	-	1,4
Проведены работы:							
по орошению земель, тыс. га	0,5	2,1	2,2	1,1	9,2	3,9	3,7
по осушению земель – всего, тыс. га	-	-	1,2	-	-	0,3	-
в том числе по реконструкции и восстановлению осушительных систем	-	-	1,2	-	-	-	-
по обводнению пастбищ, тыс. га	12,0	5,4	-	4,0	-	-	-
по культуртехническим мероприятиям на сельхозугодьях, не требующих осушения, тыс. га	9,8	16,5	14,2	8,0	-	-	-

**7.12. ЧИСЛО ЗДАНИЙ И СООРУЖЕНИЙ,
НАХОДЯЩИХСЯ В НЕЗАВЕРШЕННОМ СТРОИТЕЛЬСТВЕ**

(на конец года)

	2010	2011	2012	2013	2014	2015	2016
Число зданий, сооружений, находящихся в незавершенном строительстве – всего	103107	108138	104772	103371	101601	97965	90342
в том числе приостановленные или законсервированные	24796	20602	16880	16015	14626	13525	11800



ВВОД В ДЕЙСТВИЕ ЖИЛЫХ ДОМОВ**7.13. ВВОД В ДЕЙСТВИЕ ЖИЛЫХ ДОМОВ**

(миллионы квадратных метров общей площади жилых помещений)

Годы	Введено в действие жилых домов, построенных			Удельный вес в общем вводе, процентов	
	за счет всех источников финансирования	в том числе		жилых домов населения	жилых домов жилищно-строительных кооперативов
		населением за счет собственных и заемных средств	жилищно-строительными кооперативами		
1990	61,7	6,0	2,9	9,7	4,7
1992	41,5	4,9	2,1	11,8	5,0
1993	41,8	5,6	1,9	13,3	4,6
1995	41,0	9,0	1,7	22,0	4,2
2000	30,3	12,6	0,7	41,6	2,4
2005	43,6	17,5	0,6	40,2	1,4
2006	50,6	20,0	0,6	39,5	1,2
2007	61,2	26,3	0,9	43,0	1,5
2008	64,1	27,4	0,6	42,7	0,9
2009	59,9	28,5	0,5	47,7	0,8
2010	58,4	25,5	0,3	43,7	0,6
2011	62,3	26,8	0,4	43,0	0,6
2012	65,7	28,4	0,3	43,2	0,4
2013	70,5	30,7	0,5	43,5	0,7
2014	84,2	36,2	0,4	43,0	0,4
2015	85,3	35,2	0,6	41,2	0,7
2016	80,2	31,8	1,0	39,6	1,2

7.14. ИНДЕКСЫ ВВОДА В ДЕЙСТВИЕ ЖИЛЫХ ДОМОВ

(1990=100)

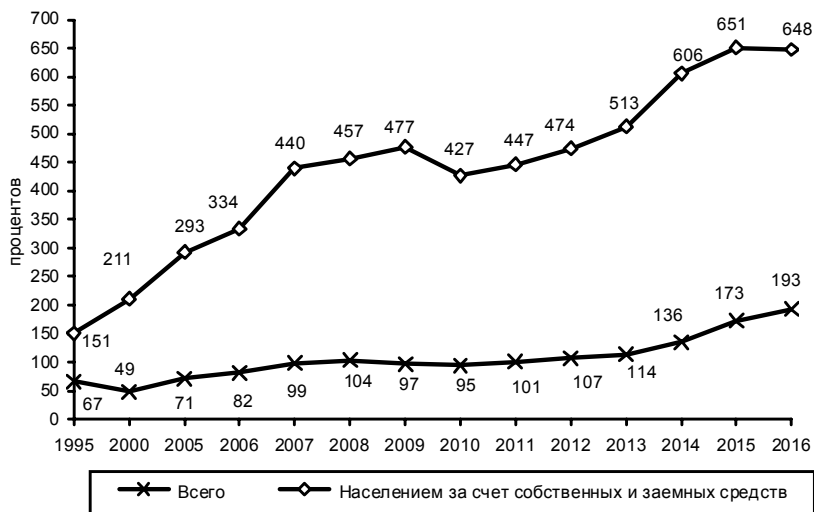

7.15. ЧИСЛО ПОСТРОЕННЫХ КВАРТИР И ИХ СРЕДНИЙ РАЗМЕР

	2010	2011	2012	2013	2014	2015	2016
За счет всех источников финансирования							
Число квартир, тыс.	717	786	838	929	1124	1195	1167
Средний размер квартир, м ² общей площади	81,5	79,3	78,4	75,8	74,9	71,4	68,7
Населением за счет собственных и заемных средств							
Число квартир, тыс.	192	201	211	228	268	272	251
Средний размер квартир, м ² общей площади	132,6	132,9	134,4	134,4	135,2	129,6	126,7

7.16. ЖИЛЫЕ ДОМА, НАХОДЯЩИЕСЯ В НЕЗАВЕРШЕННОМ СТРОИТЕЛЬСТВЕ¹⁾
(на конец года)

Годы	Жилые дома - всего, тыс.	Их общая площадь		в том числе приостановленные или законсервированные, млн. м ²
		млн. м ²	в процентах к предыдущему году	
2010	11,6	29,7	87,6	4,8
2011	11,4	28,7	96,6	3,4
2012	10,2	29,5	102,8	2,9
2013	9,1	33,7	113,9	2,3
2014	9,1	36,2	107,5	2,1
2015	7,7	34,7	96,0	2,1
2016	7,1	37,3	107,4	2,4

¹⁾ Без строящихся населением.7.17. ВВОД В ДЕЙСТВИЕ ЖИЛЫХ ДОМОВ ЗА СЧЕТ РЕКОНСТРУКЦИИ¹⁾

	2010	2011	2012	2013	2014	2015	2016
Жилые дома (без индивидуального жилищного строительства)							
введено в действие, тыс. м ² общей площади жилых помещений	283,1	283,9	236,2	297,9	212,3	291,6	217,4
удельный вес в общем вводе, процентов	0,9	0,8	0,6	0,7	0,4	0,6	0,4

¹⁾ Данные по вводу в действие жилых домов приведены в том числе из общего ввода, отраженного в табл. 7.13.

СТРОИТЕЛЬСТВО ОБЪЕКТОВ СОЦИАЛЬНО-КУЛЬТУРНОЙ СФЕРЫ

7.18. ВВОД В ДЕЙСТВИЕ МОЩНОСТЕЙ И ОБЪЕКТОВ СОЦИАЛЬНО-КУЛЬТУРНОЙ СФЕРЫ

	2010	2011	2012	2013	2014	2015	2016
Коммунальное хозяйство							
Водопроводные сети, км	2234,4	2590,1	2340,1	2618,4	2401,2	2697,0	1675,2
Канализационные сети, км	496,3	454,8	428,8	566,9	481,7	471,8	445,8
Газовые сети, тыс. км	14,0	14,2	15,9	12,1	12,0	9,7	8,7
Тепловые сети, км	204,3	441,3	227,5	247,2	222,3	106,1	170,1
Образование							
Общеобразовательные организации, тыс. ученических мест	67,8	60,5	48,8	70,0	55,7	66,3	90,3
Дошкольные образовательные организации, тыс. мест	22,9	45,0	53,9	90,3	128,9	143,3	63,3
Образовательные организации высшего образования, тыс. м ² общей площади учебно-лабораторных зданий	219,7	154,9	587,0	210,1	84,5	222,0	220,2
Профессиональные образовательные организации, ¹⁾ тыс. м ² общей площади учебно-лабораторных зданий	-	-	-	-	-	-	7,0
Профессиональные образовательные организации среднего профессионального образования, тыс. м ² общей площади учебно-лабораторных зданий	60,4	10,8	36,7	7,2	16,1	8,9	-
Образовательные организации начального профессионального образования, тыс. ученических мест	1,2	3,5	2,0	0,3	1,4	0,5	-
Здравоохранение							
Больничные организации, тыс. коек	8,7	9,5	9,5	8,6	2,7	4,3	6,1
в том числе:							
детские больницы, коек	389	932	683	319	85	278	296
родильные дома, коек	1262	1425	709	327	701	867	1670
Амбулаторно-поликлинические организации, тыс. посещений в смену	26,8	25,2	18,9	17,5	18,8	23,7	18,1
в том числе:							
детские поликлиники, посещений в смену	3245	5449	1905	1585	2247	1284	1176
женские консультации, посещений в смену	1210	1511	155	100	580	140	565
Дома ребенка, мест	-	142	40	-	-	-	-
Детские дома, мест	225	220	92	100	45	150	120
Дома-интернаты для престарелых и инвалидов (взрослых и детей) ²⁾ , тыс. мест	2,0	1,3	0,9	1,7	0,9	0,7	0,7
Санатории, тыс. коек	2,5	1,4	0,9	0,7	1,4	0,4	0,4
Дома отдыха, тыс. мест	1,7	1,1	0,7	1,0	1,5	0,7	0,7
Культура							
Учреждения культуры клубного типа, тыс. мест	13,4	8,7	17,4	13,2	17,4	16,0	16,5

¹⁾ В соответствии с Федеральным законом «Об образовании в Российской Федерации», начиная с 2016 года, в составе показателя «Профессиональные образовательные организации» учитываются данные о вводе в действие образовательных организаций начального и среднего профессионального образования.

²⁾ Включая дома-интернаты для ветеранов труда.



7.19. ВВОД В ДЕЙСТВИЕ МОЩНОСТЕЙ И ОБЪЕКТОВ СОЦИАЛЬНО-КУЛЬТУРНОЙ СФЕРЫ ЗА СЧЕТ РЕКОНСТРУКЦИИ¹⁾

	2010	2011	2012	2013	2014	2015	2016
Общеобразовательные организации							
ученических мест	14084	9554	3544	9412	6133	4218	3189
удельный вес в общем вводе, процентов	20,8	15,8	7,3	13,4	11,0	6,4	3,5
Учреждения культуры клубного типа							
мест	5029	829	1704	550	1930	1238	595
удельный вес в общем вводе, процентов	37,4	9,5	9,8	4,2	11,1	7,7	3,6
Больничные организации							
коек	1159	1139	1793	681	420	337	458
удельный вес в общем вводе, процентов	13,3	11,9	18,8	7,9	15,6	7,9	7,5
Амбулаторно-поликлинические организации							
посещений в смену	2619	3449	5420	1321	761	532	1672
удельный вес в общем вводе, процентов	9,8	13,7	28,7	7,5	4,0	2,2	9,2
Водопроводные сети							
км	507,6	602,6	607,7	541,9	358,0	646,4	265,2
удельный вес в общем вводе, процентов	22,7	23,3	26,0	20,7	14,9	24,0	15,8
Канализационные сети							
км	98,1	87,8	102,3	79,2	68,6	28,5	62,2
удельный вес в общем вводе, процентов	19,8	19,3	23,9	14,0	14,2	6,0	14,0
Тепловые сети							
км	31,0	257,5	91,1	59,2	59,4	15,3	35,4
удельный вес в общем вводе, процентов	15,2	58,4	40,0	23,9	26,7	14,4	20,8

¹⁾ Данные по вводу в действие мощностей и объектов социально-культурной сферы приведены в том числе из общего ввода, отраженного в табл. 1.1, 7.18 соответственно.

ВЫПОЛНЕНИЕ ОТДЕЛЬНЫХ ФЕДЕРАЛЬНЫХ ЦЕЛЕВЫХ ПРОГРАММ

7.20. ИНВЕСТИЦИИ В ОСНОВНОЙ КАПИТАЛ ПО ОТДЕЛЬНЫМ ФЕДЕРАЛЬНЫМ ЦЕЛЕВЫМ ПРОГРАММАМ в 2016 г.

	Использовано инвестиций за счет всех источников финансирования, млн. руб.	В процентах к итогу
Федеральные целевые программы - всего	496676,2	100
из них:		
Федеральная целевая программа развития образования на 2016-2020 годы	5621,5	1,1
Федеральная целевая программа "Жилище" на 2011-2015 годы	1453,1	0,3
Федеральная целевая программа "Повышение безопасности дорожного движения в 2013-2020 годах"	176,4	0,04
Федеральная целевая программа "Пожарная безопасность в Российской Федерации на период до 2017 года"	0,0	0,0
Федеральная целевая программа "Повышение устойчивости жилых домов, основных объектов и систем жизнеобеспечения в сейсмических районах Российской Федерации на 2009-2018 годы"	2326,0	0,5
Федеральная целевая программа "Культура России (2012-2018 годы)"	8447,6	1,7
Федеральная целевая программа "Развитие внутреннего и въездного туризма в Российской Федерации (2011-2018 годы)"	13934,2	2,8
Федеральная целевая программа "Охрана озера Байкал и социально-экономическое развитие Байкальской природной территории на 2012-2020 годы"	1495,2	0,3
Федеральная целевая программа "Развитие физической культуры и спорта в Российской Федерации на 2016-2020 годы"	6243,6	1,3
Федеральная целевая программа "Исследования и разработки по приоритетным направлениям развития научно-технологического комплекса России на 2014-2020 годы"	3230,5	0,7
Федеральная целевая программа "Развитие единой государственной системы регистрации прав и кадастрового учета недвижимости (2014-2019 годы)"	15,3	0,0
Федеральная целевая программа "Развитие гражданской авиационной техники России на 2002-2010 годы и на период до 2015 года"	441,2	0,1
Федеральная целевая программа "Развитие гражданской морской техники" на 2009-2016 годы	264,9	0,1



7. РЕЗУЛЬТАТЫ ИНВЕСТИЦИОННОЙ ДЕЯТЕЛЬНОСТИ

Продолжение табл. 7.20

	Использовано инвестиций за счет всех источников финансирования, млн. руб.	В процентах к итогу
Федеральная целевая программа "Развитие фармацевтической и медицинской промышленности Российской Федерации на период до 2020 года и дальнейшую перспективу"	830,0	0,2
Федеральная целевая программа "Поддержание, развитие и использование системы ГЛОНАСС на 2012-2020 годы"	43,7	0,01
Федеральная целевая программа "Развитие российских космодомов на 2006-2015 годы"	5488,3	1,1
Федеральная целевая программа "Ядерные энерготехнологии нового поколения на период 2010-2015 годов и на перспективу до 2020 года"	2913,4	0,6
Федеральная целевая программа "Развитие телерадиовещания в Российской Федерации на 2009-2018 годы"	6734,8	1,4
Федеральная целевая программа "Развитие транспортной системы России (2010-2020 годы)"	273892,1	55,1
Подпрограмма "Развитие экспорта транспортных услуг"	14421,5	2,9
Подпрограмма "Железнодорожный транспорт"	44517,1	9,0
Подпрограмма "Автомобильные дороги"	110437,2	22,2
Подпрограмма "Морской транспорт"	65244,9	13,1
Подпрограмма "Внутренний водный транспорт"	13828,4	2,8
Подпрограмма "Гражданская авиация"	24987,8	5,0
Подпрограмма "Государственный контроль и надзор в сфере транспорта"	331,7	0,1
Федеральная целевая программа "Устойчивое развитие сельских территорий на 2014-2017 годы и на период до 2020 года"	13941,9	2,8
Федеральная целевая программа "Развитие мелиорации земель сельскохозяйственного назначения России на 2014-2020 годы"	4120,2	0,8
Федеральная целевая программа "Развитие водохозяйственного комплекса Российской Федерации в 2012-2020 годах"	6103,6	1,2



7. РЕЗУЛЬТАТЫ ИНВЕСТИЦИОННОЙ ДЕЯТЕЛЬНОСТИ

Продолжение табл. 7.20

	Использовано инвестиций за счет всех источников финансирования, млн. руб.	В процентах к итогу
Федеральная целевая программа "Экономическое и социальное развитие Дальнего Востока и Байкальского региона на период до 2018 года"	17384,4	3,5
Федеральная целевая программа "Социально-экономическое развитие Курильских островов (Сахалинская область) на 2016-2025 годы"	0,0	0,0
Федеральная целевая программа "Социально-экономическое развитие Республики Ингушетия на 2010-2016 годы"	2628,6	0,5
Федеральная целевая программа развития Калининградской области на период до 2020 года	8463,3	1,7
Федеральная целевая программа "Социально-экономическое развитие Республики Крым и г. Севастополя до 2020 года"	90243,8	18,2
Федеральная целевая программа "Развитие судебной системы России" на 2013-2020 годы	5693,1	1,1
Федеральная целевая программа "Развитие Республики Карелия на период до 2020 года"	14545,4	2,9



**7.21. ОБЪЕКТЫ, ПРЕДУСМОТРЕННЫЕ ФЕДЕРАЛЬНОЙ АДРЕСНОЙ
ИНВЕСТИЦИОННОЙ ПРОГРАММОЙ на 2016 г.**

(единиц)

	Количество объектов, предусмотренных инвестиционной программой на 2016 г.		Введено (приобретено) в 2016 г.		Использовано инвестиций за счет всех источников финансирования, млрд. руб.
	всего	в том числе со сроком ввода в 2016 г.	на полную мощность	частично	
Всего	1522	443	165	31	412,3
в том числе по видам экономической деятельности:					
сельское хозяйство, охота и лесное хозяйство	130	21	7	1	6,3
рыболовство и рыбоводство	8	2	1	-	0,3
обрабатывающие производства	5	4	-	-	0,4
производство и распределение электроэнергии, газа и воды	21	9	1	-	3,0
строительство	44	13	3	-	2,4
транспорт и связь	375	128	73	14	251,0
операции с недвижимым имуществом, аренда и предоставление услуг	301	50	19	3	20,9
государственное управление и обеспечение военной безопасности; социальное страхование	198	61	26	6	20,6
образование	151	45	11	2	18,4
здравоохранение и предоставление социальных услуг	114	33	12	-	32,1
предоставление прочих коммунальных, социальных и персональных услуг	165	75	12	5	56,8
другие виды деятельности	10	2	-	-	0,1

МЕТОДОЛОГИЧЕСКИЕ ПОЯСНЕНИЯ

Табл. 7.1. Валовое накопление, валовое накопление основного капитала – см. стр. 32.

Табл. 7.3. Доходность финансовых вложений – прибыль от финансовых вложений в процентах ко всем финансовым вложениям. Данные приведены по бухгалтерской отчетности.

Табл. 7.4, 7.7. Ввод в действие основных фондов - стоимость законченных строительством и принятых в эксплуатацию в установленном порядке объектов строительства - зданий, сооружений, пусковых комплексов, их очередей, а также оборудования, инструмента, инвентаря, транспортных средств, многолетних насаждений, рабочего и продуктивного скота и др. видов основных фондов. В формах статистического наблюдения ввод в действие основных фондов отражается одновременно с вводом в действие производственных мощностей и объектов жилищно-гражданского назначения на основании документов, подтверждающих ввод в эксплуатацию, и документов, подтверждающих государственную регистрацию (по видам объектов, по которым предусмотрена такая регистрация).

Табл. 7.5. Коэффициент обновления основных фондов, коэффициент выбытия основных фондов – см. стр. 137.

В табл. 7.5 данные приведены по полному кругу организаций.

Табл. 7.6. Учет наличия и движения основных фондов ведется в балансах основных фондов, составляемых по полной учетной и остаточной балансовой стоимости, в среднегодовых ценах соответствующего года, а также в постоянных ценах базового года. В этих балансах учитываются основные фонды организаций всех форм собственности, а также основные фонды, находящиеся в собственности физических лиц. В табл. 7.6 приведен баланс основных фондов по полной учетной и остаточной балансовой стоимости в смешанных ценах.

В **табл. 7.7** информация приведена по данным формы № 11 «Сведения о наличии и движении основных фондов (средств) и других нефинансовых активов».

Табл. 7.8, 7.9. Здания - строительные системы, состоящие из несущих и ограждающих или совмещенных (несущих и ограждающих) конструкций, образующие надземный замкнутый объем, предназначенный для проживания или пребывания людей в зависимости от функционального назначения и для выполнения различного вида производственных процессов.

Табл. 7.8. Здания жилого назначения (жилые дома) - жилым зданием (домом) считается индивидуально-определенное здание, которое состоит из комнат, а также помещений вспомогательного использования, предназначенных для удовлетворения гражданами бытовых и иных нужд, связанных с их проживанием в таком здании.

Общая площадь здания определяется как сумма площадей всех этажей здания (включая технические, мансардные, цокольные и подвальные), измеренных в пределах внутренних поверхностей наружных стен, а также площадей балконов и лоджий. Площади помещений определяются по их размерам, измеряемым между отделанными поверхностями стен и перегородок в уровне пола.

Общий строительный объем зданий определяется как сумма строительного объема выше отметки плюс минус 0,00 (надземная часть) и ниже этой отметки (подземная часть). Строительный объем надземной и подземной частей здания определяется в пределах ограничивающих поверхностей, проветриваемых подполий под зданиями, проектируемыми для строительства на вечномерзлых грунтах.



Общий строительный объем и площадь жилых зданий определяется в соответствии со СНиП 31-01-2003.

Табл. 7.10, 7.11, 7.18, 7.19. Ввод в действие мощностей - показатель мощности (производительности, вместимости, пропускной способности, площади, протяженности и т.д.), созданной в результате осуществления инвестиций в основной капитал.

Ввод в действие производственных мощностей, объектов социально-культурного назначения отражается в размерах, указанных в разрешениях на ввод объектов (мощностей) в эксплуатацию, оформленных в установленном порядке в соответствии с действующим законодательством Российской Федерации о градостроительной деятельности.

Данные о вводе мощностей включают ввод за счет строительства и реконструкции, кроме таблиц 7.11, 7.19.

Табл. 7.13–7.17. Общая площадь жилых помещений во введенных в эксплуатацию жилых и нежилых зданиях, жилых домах определяется как сумма площадей всех частей жилых помещений, включая площадь помещений вспомогательного использования, предназначенных для удовлетворения гражданами бытовых и иных нужд, связанных с их проживанием в жилом помещении, площадей лоджий, балконов, веранд, террас, подсчитываемых с соответствующими понижающими коэффициентами, а также жилых и подсобных помещений в построенных населением индивидуальных жилых домах. К помещениям вспомогательного использования относятся кухни, передние, холлы, внутриквартирные коридоры, ваннные или душевые, туалеты, кладовые или хозяйственные встроенные шкафы. В домах-интернатах для престарелых и инвалидов, ветеранов, специальных домах для одиноких престарелых, детских домах к подсобным помещениям относятся столовые, буфеты, клубы, читальни, спортивные залы, приемные пункты бытового обслуживания и медицинского обслуживания.

В общую площадь жилых помещений не входит площадь вестибюлей, тамбуров, лестничных клеток, лифтовых холлов, общих коридоров, а также площадь в жилых домах, предназначенная для встроено-пристроенных помещений.

Число построенных квартир включает число квартир в законченных строительством жилых домах квартирного, гостиничного типа и общежитиях, квартиры в нежилых зданиях, а также в построенных населением индивидуальных жилых домах.

Табл. 7.21. В общее количество объектов включены объекты капитального строительства, мероприятия (укрупненные инвестиционные проекты), объекты недвижимости на строительство, реконструкцию, техническое перевооружение и (или) приобретение которых выделены средства федерального бюджета в соответствии с федеральной адресной инвестиционной программой, утверждённой Минэкономразвития России на 2016 год.

В число введенных в действие (приобретённых) объектов входят объекты, принятые в эксплуатацию в установленном порядке в соответствии с действующим законодательством Российской Федерации о градостроительной деятельности.

8. МЕЖДУНАРОДНЫЕ СРАВНЕНИЯ

В раздел включены статистические материалы, характеризующие инвестиционную деятельность в отдельных странах мира. В нем представлены показатели, дающие возможность сравнить наиболее общие тенденции, действующие в инвестиционных процессах в России и других странах, результатом которых является валовое накопление основного капитала в стране (динамика объема валового накопления основного капитала).

8.1. МЕЖДУНАРОДНАЯ ИНВЕСТИЦИОННАЯ ПОЗИЦИЯ ОТДЕЛЬНЫХ СТРАН в 2015 г.

А. Активы¹⁾

(миллионов долларов США)

	Всего	из них						
		прямые инвестиции (за границу)	портфельные инвестиции (за границу)	в том числе		производные финансовые инструменты	прочие инвестиции (за границу)	резервные активы
				участие в капитале	долговые ценные бумаги			
Россия ²⁾	1176,99	371,72	67,83	2,86	64,97	11,15	357,89	368,40
Австрия	970710	348154	306251	97555	208696	7598	286471	22236
Армения	4163,54	321,45	21,84	4,70	17,14	1,48	2043,48	1775,29
Беларусь	13549,5	719,0	117,2	1,6	115,6	1,8	8535,7	4175,8
Болгария	41479,1	4435,8	5469,0	1520,4	3948,6	51,2	9324,8	22198,3
Бразилия ²⁾	753,72	288,51	24,84	18,92	5,92	0,89	83,02	356,46
Венгрия	293770	221800	9136	6589	2548	4769	24940	33124
Германия ²⁾	8569,31	1943,83	2905,62	952,01	1953,60	725,23	2820,95	173,68
Греция	267406	32174	127933	14273	113660	1217	100055	6026
Италия ²⁾	2569,92	587,27	1221,73	703,82	517,91	108,04	522,10	130,77
Казахстан	157109,2	29525,8	64893,1	9195,0	55698,1	70,8	34744,4	27875,1
Канада ²⁾	2929,28	1140,63	1215,04	946,29	268,75	-	493,85	79,75
Киргизия	4120,4	629,3	155,1	-	155,1	46,9	1821,6	1467,6
Нидерланды ²⁾	8335,69	5016,85	1675,06	783,37	891,69	420,31	1185,20	38,26
Польша	228518	61391	30850	22704	8146	4672	36684	94921
Португалия	360351	84848	130103	36301	93802	4692	121312	19396
Республика Молдова	3363,6	224,6	5,3	3,5	1,8	4,0	1372,9	1756,8
Румыния	62267	3794	3015	1150	1865	6	16743	38709
Словакия	56425	10708	21038	2142	18896	318	21471	2891
Словения	44671	7843	15741	3791	11950	71	20160	857
Соединенное Королевство (Великобритания) ²⁾	14620,99	2069,70	3778,73	1669,40	2109,33	3602,26	5040,76	129,54
США ²⁾	23340,77	6978,35	9606,18	6828,23	2777,95	2395,35	3977,29	383,60
Турция	219141	45026	1576	598	978	-	62012	110527
Украина	124967	9916	173	75	98	-	101578	13300
Финляндия	764008	144277	317789	163186	154604	109199	182730	10013
Франция ²⁾	6991,73	1567,19	2530,04	721,39	1808,65	892,52	1863,82	138,16
Чехия	184600	41476	28677	13243	15434	3081	46874	64491
Швейцария ²⁾	4295,18	1498,36	1231,89	577,25	654,64	119,75	839,09	606,09
Швеция ²⁾	1437,17	461,85	518,68	391,15	127,53	61,36	337,17	58,12
Япония ²⁾	7873,22	1258,21	3511,69	1275,05	2236,65	373,19	1497,37	1232,76



Б. Обязательства¹⁾
(миллионов долларов США)

	Всего	из них					
		прямые инвестиции (в страну)	порт- фельные инвестиции (в страну)	в том числе		произ- водные финансовые инстру- менты	прочие инвестиции в страну
				участие в капитале	долговые ценные бумаги		
Россия ²⁾	832,36	342,42	140,49	101,86	38,63	9,25	340,21
Австрия	959905	299510	421335	54680	366655	7827	231233
Армения	12338,59	4336,49	935,76	18,70	917,07	2,20	7064,14
Беларусь	54541,4	17988,2	933,6	28,4	905,2	2,5	35617,1
Болгария	70833,7	43668,5	4875,8	230,0	4645,8	84,5	22204,8
Бразилия ²⁾	1232,80	614,98	368,62	146,22	222,40	12,22	236,99
Венгрия	365856	263399	53820	10848	42972	2313	46324
Германия ²⁾	6962,21	1354,59	2783,82	731,22	2052,59	741,82	2081,98
Греция	524875	27735	55056	16540	38516	8790	433294
Италия ²⁾	2991,40	457,05	1512,01	268,75	1243,26	163,37	858,97
Казахстан	199003,4	125566,8	20146,7	1491,0	18655,7	210,4	53079,5
Канада ²⁾	2578,85	814,87	1205,75	346,03	859,73	-	558,24
Киргизия	10885,2	4747,8	7,6	3,0	4,6	35,6	6094,2
Нидерланды ²⁾	7865,10	4275,58	2096,99	575,09	1521,90	338,33	1154,20
Польша	516416	222979	153139	37134	116005	6531	133767
Португалия	573984	140128	150185	34236	115949	4588	279083
Республика Молдова	9016,8	3493,6	116,6	116,4	0,2	4,8	5401,9
Румыния	151431	73267	23581	3578	20003	3	54580
Словакия	115450	56308	29744	409	29335	515	28883
Словения	60926	14489	24286	1134	23153	177	21974
Соединенное Королевство (Великобритания) ²⁾	15020,09	2059,53	4255,58	1719,06	2536,52	3618,36	5086,63
США ²⁾	30621,41	6543,81	16676,99	6218,87	10458,13	2338,12	5062,49
Турция	586961	144813	146460	40210	106250	-	295688
Украина	177234	62161	29854	4871	24983	-	85219
Финляндия	762600	132085	324496	110291	214205	105704	200315
Франция ²⁾	7381,59	1028,44	3354,85	848,55	2506,30	926,62	2071,68
Чехия	240854	136053	49727	6680	43047	3271	51803
Швейцария ²⁾	3680,74	1262,25	1141,27	1032,40	108,87	116,19	1161,03
Швеция ²⁾	1416,78	386,30	742,80	263,91	478,89	46,56	241,12
Япония ²⁾	5057,82	202,36	2660,17	1551,20	1108,97	378,03	1817,26

¹⁾ На конец года. По всем странам, включая Россию, источник информации: Balance of Payments Statistics Yearbook 2016. IMF, Washington, 2016.

²⁾ Млрд. долл. США.

**8.2. ДИНАМИКА ВАЛОВОГО НАКОПЛЕНИЯ
ОСНОВНОГО КАПИТАЛА ОТДЕЛЬНЫХ СТРАН**
(2005 = 100)

	2010	2011	2012	2013	2014	2015	2016
Россия ¹⁾	143,2	156,2	164,0	166,1	163,1	147,0	144,4
Австралия	124	138	142	140	136	131	...
Австрия	97	104	105	108	107	107	111
Бельгия	103	107	107	106	111	114	116
Венгрия	88	87	84	93	102	104	88
Германия	108	115	115	113	117	119	122
Греция	89	71	54	50	47	47	47
Ирландия	67	69	78	73	87	115	167
Испания	85	79	72	70	73	77	79
Италия	91	89	81	76	74	75	77
Канада	110	115	121	123	124	118	114
Польша	145	158	155	154	169	179	165
Словакия	105	119	108	107	108	127	115
Соединенное Королевство (Великобритания)	91	92	95	98	104	108	108
США	84	88	93	96	100	104	104
Финляндия	99	103	101	96	93	94	99
Франция	102	105	105	104	104	105	108
Япония	87	88	91	94	95	95	...

¹⁾ Включая приобретение за вычетом выбытия ценностей.

**8.3. УДЕЛЬНЫЙ ВЕС ЗАТРАТ НА ЖИЛИЩНОЕ СТРОИТЕЛЬСТВО
В ОБЩЕМ ОБЪЕМЕ ВАЛОВОГО НАКОПЛЕНИЯ ОСНОВНОГО КАПИТАЛА
ОТДЕЛЬНЫХ СТРАН**
(в процентах)

	2010	2011	2012	2013	2014	2015	2016
Россия ¹⁾	12,2	12,7	12,2	12,5	14,5	15,6	15,4
Австрия	20,1	19,5	19,1	18,8	19,0	19,0	18,6
Венгрия	15,3	11,3	10,5	8,8	9,4	9,0	...
Германия	26,6	27,5	28,9	29,4	29,5	29,5	30,2
Греция	28,2	30,3	24,5	18,3	8,8	6,5	5,6
Дания	20,4	23,8	21,7	19,4	20,6	21,0	22,1
Ирландия	17,1	14,0	9,3	10,5	11,1	9,2	6,6
Испания	30,0	26,7	24,8	22,1	22,7	22,6	23,7
Италия	28,0	26,8	27,4	28,1	26,7	26,7	26,8
Канада	29,4	28,7	29,0	28,6	28,8	31,2	33,5
Соединенное Королевство (Великобритания)	19,8	20,2	19,3	20,1	21,4	21,7	22,2
США	14,3	13,7	14,4	16,2	16,6	18,0	19,4
Финляндия	27,7	28,2	28,2	28,1	27,0	27,4	28,6
Франция	28,5	28,4	27,8	27,8	27,3	26,8	26,5
Швеция	16,3	17,1	15,2	15,7	17,3	18,9	21,1

¹⁾ Инвестиции в основной капитал.



**8.4. ИНДЕКСЫ ФИЗИЧЕСКОГО ОБЪЕМА ВАЛОВОГО НАКОПЛЕНИЯ
ОСНОВНОГО КАПИТАЛА СТРАН РЕГИОНА ОЭСР-ЕВРОСТАТА-СНГ
НА ДУШУ НАСЕЛЕНИЯ за 2014 г.**

(в процентах; США=100)

	Валовое накопление основного капитала	Машины и оборудование	Строительство
Австралия	122	86	190
Австрия	111	82	149
Азербайджан	25	34	25
Албания	22	7	66
Армения	10	5	23
Беларусь	34	29	57
Бельгия	112	90	165
Болгария	27	21	56
Босния и Герцеговина	17	11	42
Венгрия	47	41	81
Германия	87	74	115
Греция	33	27	56
Дания	97	85	118
Израиль	75	48	113
Ирландия	131	122	137
Исландия	73	72	97
Испания	72	46	98
Италия	69	40	113
Казахстан	32	28	56
Канада	111	66	213
Кипр	39	16	84
Киргизия	6	5	14
Латвия	46	34	91
Литва	42	29	85
Люксембург	225	266	344
Мальта	57	40	96
Мексика	31	23	68
Нидерланды	93	54	124
Новая Зеландия	71	69	98
Норвегия	155	73	305
Польша	38	30	71
Португалия	48	23	99
Республика Корея	96	65	162
Республика Македония	25	12	69
Республика Молдова	7	5	15
Россия	34	29	50
Румыния	41	30	90
Сербия	17	14	29
Словакия	50	51	78
Словения	62	48	102
Соединенное Королевство (Великобритания)	81	50	111
США	100	100	100

Продолжение табл. 8.4

	Валовое накопление основного капитала	Машины и оборудование	Строительство
Таджикистан	4	3	7
Турция	39	34	82
Финляндия	85	53	132
Франция	85	40	131
Хорватия	40	25	86
Черногория	21	13	54
Чехия	69	61	98
Чили	45	34	86
Швейцария	160	156	150
Швеция	105	96	106
Эстония	62	56	105
Япония	80	105	90

**8.5. ПАРИТЕТЫ ПОКУПАТЕЛЬНОЙ СПОСОБНОСТИ ВАЛОВОГО НАКОПЛЕНИЯ
ОСНОВНОГО КАПИТАЛА СТРАН РЕГИОНА ОЭСР-ЕВРОСТАТА-СНГ за 2014 г.**
(национальных денежных единиц за 1 доллар США)

	Валовое накопление основного капитала	Машины и оборудование	Строительство
Австралия	1,393	1,285	1,351
Австрия	0,737	0,847	0,650
Азербайджан	0,637	0,768	0,547
Албания	50,77	105,3	30,87
Армения	309,5	438,1	230,4
Беларусь	7799	9801	6246
Бельгия	0,687	0,847	0,563
Болгария	0,835	1,418	0,517
Босния и Герцеговина	0,753	1,599	0,401
Венгрия	143,1	223,7	94,60
Германия	0,772	0,795	0,726
Греция	0,530	0,802	0,361
Дания	6,435	7,381	5,871
Израиль	3,319	4,084	3,002
Ирландия	0,613	0,845	0,463
Исландия	135,4	150,7	126,1
Испания	0,556	0,797	0,402
Италия	0,601	0,799	0,460
Казахстан	145,5	188,8	114,5
Канада	1,133	1,084	1,037
Кипр	0,580	0,857	0,413
Киргизия	34,80	51,04	24,93
Латвия	0,540	0,779	0,386
Литва	1,785	2,598	1,267
Люксембург	0,712	0,820	0,623
Мальта	0,564	0,829	0,401



Продолжение табл. 8.5

	Валовое накопление основного капитала	Машины и оборудование	Строительство
Мексика	9,210	13,98	6,413
Нидерланды	0,711	0,812	0,606
Новая Зеландия	1,545	1,528	1,517
Норвегия	8,670	8,447	7,623
Польша	2,171	2,994	1,615
Португалия	0,485	0,879	0,295
Республика Корея	838,1	1144	625,7
Республика Македония	22,06	46,33	12,56
Республика Молдова	10,37	14,54	7,769
Россия	30,14	35,98	25,06
Румыния	1,855	3,582	1,020
Сербия	50,28	90,37	28,44
Словакия	0,537	0,804	0,370
Словения	0,537	0,768	0,385
Соединенное Королевство (Великобритания)	0,543	0,612	0,480
США	1,000	1,000	1,000
Таджикистан	3,791	5,231	2,840
Турция	1,099	2,155	0,604
Финляндия	0,854	0,919	0,762
Франция	0,775	0,809	0,692
Хорватия	3,495	5,772	2,274
Черногория	0,465	0,771	0,306
Чехия	13,96	20,36	9,863
Чили	397,2	555,5	295,8
Швейцария	1,092	1,088	1,149
Швеция	8,358	8,208	8,496
Эстония	0,549	0,753	0,412
Япония	112,5	107,4	118,0

8.6. СОПОСТАВИМЫЙ УРОВЕНЬ ЦЕН ВАЛОВОГО НАКОПЛЕНИЯ ОСНОВНОГО КАПИТАЛА СТРАН РЕГИОНА ОЭСР-ЕВРОСТАТА-СНГ за 2014 г.

(отношение ППС к валютному курсу доллара США; процентов)

	Валовое накопление основного капитала	Машины и оборудование	Строительство
Австралия	126	116	122
Австрия	98	112	86
Азербайджан	80	97	69
Албания	48	100	29
Армения	74	105	55
Беларусь	77	97	62
Бельгия	91	112	75
Болгария	57	96	35
Босния и Герцеговина	51	108	27
Венгрия	61	96	41
Германия	102	105	96
Греция	70	106	48
Дания	115	131	104
Израиль	93	114	84
Ирландия	81	112	61



8. МЕЖДУНАРОДНЫЕ СРАВНЕНИЯ

Продолжение табл. 8.6

	Валовое накопление основного капитала	Машины и оборудование	Строительство
Исландия	116	129	108
Испания	74	106	53
Италия	80	106	61
Казахстан	81	105	63
Канада	102	98	94
Кипр	77	114	55
Киргизия	65	96	47
Латвия	72	103	51
Литва	69	100	49
Люксембург	94	109	83
Мальта	75	110	53
Мексика	69	105	48
Нидерланды	94	108	80
Новая Зеландия	128	127	126
Норвегия	138	134	121
Польша	69	95	51
Португалия	64	117	39
Республика Корея	80	109	59
Республика Македония	47	100	27
Республика Молдова	74	103	55
Россия	79	95	66
Румыния	55	107	30
Сербия	57	102	32
Словакия	71	107	49
Словения	71	102	51
Соединенное Королевство (Великобритания)	89	101	79
США	100	100	100
Таджикистан	76	105	57
Турция	50	98	28
Финляндия	113	122	101
Франция	103	107	92
Хорватия	61	100	40
Черногория	62	102	41
Чехия	67	98	48
Чили	70	97	52
Швейцария	119	119	126
Швеция	122	120	124
Эстония	73	100	55
Япония	106	101	111



8.7. ИНДЕКСЫ ФИЗИЧЕСКОГО ОБЪЕМА ИНВЕСТИЦИЙ В ОСНОВНОЙ КАПИТАЛ СТРАН СНГ (в сопоставимых ценах)

	2010	2011	2012	2013	2014	2015	2016
	В процентах к предыдущему году						
Россия	106,3	110,8	106,8	100,8	98,5 ¹⁾	89,9	99,1
Азербайджан	121,2	127,3	118,5	115,1	98,3	88,9	78,3
Армения	97,5	91,1	97,4	92,3	100,2	98,8	87,5
Беларусь	115,8	117,9	88,3	109,3	94,1	81,2	82,6
Казахстан	97,0	102,9	104,1	106,9	104,2	103,7	102,0
Киргизия	90,8	96,9	142,1	107,6	124,9	114,0	105,8
Республика Молдова	122,6	112,5	98,9	104,2	103,8	90,6	87,2
Таджикистан	112,6	102,8	76,7	114,1	124,9	128,3	120,3
Туркменистан	114,1	123,2	138,0	107,1	106,1	107,8	100,4
Узбекистан	108,7	103,2	112,7	112,1	109,9	108,5	107,7
Украина	99,4	118,9	108,3	88,9	75,9	98,3	118,0
В среднем по странам СНГ	105,6	111,4	107,0	102,0	98,3	92,1	98,7
	2005 = 100						
Россия	146,8	162,7	173,8	175,1	172,5 ¹⁾	155,1	153,7
Азербайджан	180	229	271	312	307	273	214
Армения	104	95	93	85	86	85	74
Беларусь	230	271	239	262	246	200	165
Казахстан	144	149	155	165	172	179	182
Киргизия	204	197	281	302	377	430	455
Республика Молдова	125	141	139	145	150	136	119
Таджикистан	476	489	375	428	535	686	826
Узбекистан	250	259	292	327	360	390	420
Украина	87	104	113	100,1	76	75	88
В среднем по странам СНГ	145	161	173	176	173	160	157

¹⁾ В целях обеспечения статистической сопоставимости показатель рассчитан без учета данных по Республике Крым и г. Севастополю.

МЕТОДОЛОГИЧЕСКИЕ ПОЯСНЕНИЯ

Табл. 8.1 Международная инвестиционная позиция представляет собой статистический отчет, который позволяет оценить величину иностранных финансовых активов и обязательств страны по состоянию на дату.

Инвестиционная позиция на конец периода равна инвестиционной позиции на начало периода плюс все изменения в течение периода в результате финансовых операций, переоценки и других корректировочных статей.

Прямые инвестиции осуществляются для оказания воздействия на процесс управления предприятием, что достигается посредством участия в его капитале. Предоставление кредита предприятию крупным акционером в форме, отличной от участия в собственном капитале этого предприятия, также классифицируется как прямые инвестиции.

Портфельные инвестиции представляют собой долговые ценные бумаги, акции и т.п., которые приобретаются главным образом для получения дохода.



Резервные активы - иностранные активы, находящиеся в распоряжении органов денежно-кредитного регулирования страны - это признаваемые в международном масштабе финансовые инструменты, которые определяют способность страны справиться с неравновесным состоянием (активным сальдо или дефицитом) платежного баланса, постоянно возникающим в результате автономно совершаемых внешнеэкономических операций.

Все операции, которые не рассматриваются как операции с прямыми и портфельными инвестициями, производными финансовыми инструментами (опционы, срочные валютные контракты, фьючерсы) и резервными активами, отражаются по статье «прочие инвестиции».

Табл. 8.2-8.3, 8.7. В международной практике исчисляется показатель «**валовое накопление основного капитала**», который близок по своему содержанию к показателю «инвестиции в основной капитал» и охватывает затраты на приобретение и коренное улучшение произведенного материального основного капитала (зданий, сооружений, машин и оборудования, скота, многолетних насаждений), произведенного нематериального основного капитала (программного обеспечения ЭВМ, геологоразведочных работ и др.), а также затраты на улучшение земель.

Статистические данные по Республике Молдова приведены без территории левобережья р. Днестр и г. Бендеры.

Материалы подготовлены на основе статистических публикаций международных организаций (Организации Объединенных Наций (ООН), Организации экономического сотрудничества и развития (ОЭСР), Межгосударственного статистического комитета Содружества Независимых Государств (Статкомитет СНГ) и др.) и национальных статистических органов.

Табл. 8.4-8.6. Паритеты покупательной способности (ППС) - представляют собой количество единиц валюты, необходимое для покупки стандартного набора товаров и услуг, который можно купить за одну денежную единицу базовой страны (или одну единицу общей валюты группы стран). Например, для покупки в США в 2014 г. условной корзины товаров необходимо иметь 100 долларов США. Для покупки той же корзины товаров в России необходимо иметь 2128 рублей. ППС рассчитывается по каждому уровню агрегирования ВВП. В сопоставлениях ОЭСР-Евростата ППС традиционно выражаются в долларах, в Европейском союзе – в стандарте покупательной силы (СПС) (эквивалентно евро); **индексы физического объема ВВП и физического объема ВВП на душу населения** – представляют собой отношение ВВП и отношение ВВП на душу населения сопоставляемой страны к ВВП и к ВВП на душу населения базовой страны (группы стран). Стоимостные показатели в национальной валюте пересчитываются с помощью паритетов покупательной способности в реальные величины; **сопоставимый уровень цен** - рассчитывается как отношение ППС к валютному курсу. Различие между ППС и валютным курсом используется в качестве критерия выявления «более дешевых» или «более дорогих» стран по сравнению с другой страной. Индексы сопоставимого уровня цен рассчитываются по каждому компоненту расходов ВВП. Этот показатель применяется при разделении стран на «дешевые» (с низкими значениями показателя) и «дорогие» (с высоким национальным уровнем цен). Этим показателем широко пользуются туристы на бытовом уровне. Выявлена закономерность, что более высоким значениям ВВП на душу населения соответствуют более высокие сопоставимые уровни цен.



ИНВЕСТИЦИИ В РОССИИ. 2017

Статистический сборник

Ответственные за выпуск:

Н.С. Бугакова
И.В. Воронина
М.В. Максимова

Тел.: (495) 607-4071
632-9225

Компьютерная верстка Информационно-издательского центра
«Статистика России»

Подписано в печать 20.11.2017 г.